

PREFEITURA MUNICIPAL DE GAMELEIRA

Rua José Barrada, Centro - CNPJ:11343902/0001-47

Orçamento Programa - Exercício de 2020

Anexo 07

Page 14



**PROGRAMA DE TRABALHO DO GOVERNO
DEMONSTRATIVO DE FUNÇÕES, SUBFUNÇÕES E PROGRAMAS
POR PROJETOS, ATIVIDADES E OPERAÇÕES ESPECIAIS**
(Inc.II, § 2º, Art.2º)

Código	Especificação	Operação Especial	Projetos	Atividades	Total
99	Reserva de Contingência	2.650.000,00	0,00	0,00	2.650.000,00
99 999	Reserva de Contingência	2.650.000,00	0,00	0,00	2.650.000,00
TOTAL		3.650.000,00	8.749.000,00	51.601.000,00	64.000.000,00

Documento Assinado Digitalmente em 09/12/2019 10:51 por: JOSE CARLOS BATISTA DOS SANTOS, VERONICA MARIA DE OLIVEIRA SOUZA
Acesse em: <https://tce.pb.gov.br/ppp/validarDoc.aspx?seamCodigo=documento:f22d060f-06a7-4127-9b5b-cc30cccd0e528>



PREFEITURA MUNICIPAL DE GAMELEIRA

Rua José Barrada, Centro - CNPJ:11343902/0001-47

Orçamento Programa - Exercício de 2024

Anexo 0

Page 1

**DEMONSTRATIVO DAS DESPESAS POR ORGÃO E FUNÇÕES DE GOVERNO**

(Inc. II, § 2º, Art. 2º)

ORGÃO	10 10	CÂMARA MUNICIPAL	Valor
Função	01	Legislativa	3.395.000,00
ORGÃO	20 10	GABINETE DA PREFEITA	Valor
Função	04	Administração	1.620.000,00
ORGÃO	20 20	SECRETARIA DA FAZENDA	Valor
Função	04	Administração	2.045.000,00
Função	28	Encargos Especiais	1.000.000,00
Função	99	Reserva de Contingência	2.650.000,00
ORGÃO	20 30	SECRETARIA DE ADMINISTRAÇÃO	Valor
Função	04	Administração	4.236.000,00
Função	06	Segurança Pública	435.000,00
ORGÃO	20 40	SECRETARIA DE GOVERNO E ARTICULAÇÃO	Valor
Função	04	Administração	280.000,00
ORGÃO	20 50	SECRETARIA DE EDUCAÇÃO E CULTURA	Valor
Função	12	Educação	3.940.000,00
Função	13	Cultura	1.595.000,00
ORGÃO	20 55	FUNDEB	Valor
Função	12	Educação	17.650.000,00
ORGÃO	20 56	SECRETARIA DE ESPORTES, JUVENTUDE E TURISMO	Valor
Função	13	Cultura	65.000,00
Função	27	Desporto e Lazer	105.000,00
ORGÃO	20 60	SECRETARIA DE SAÚDE	Valor
Função	10	Saúde	420.000,00
ORGÃO	20 70	SECRETARIA DES.SOCIAL E POLÍTICA DA MULHER	Valor
Função	08	Assistência Social	231.000,00
ORGÃO	20 80	SECRETARIA DE INFRA ESTRUTURA E SERVIÇOS URBANOS	Valor
Função	04	Administração	2.580.000,00
Função	08	Assistência Social	275.000,00
Função	10	Saúde	250.000,00
Função	12	Educação	550.000,00

 Documento Assinado Digitalmente por: JOSE CARLOS BATTISTA DOS SANTOS, VERONICA MARIA DE OLIVEIRA SOUZA
 Acesse em: https://stc.ce.gov.br/epi/validarDoc.seam Código do documento: f62d060f-06a7-4127-9b5b-c30cc0d0528

PREFEITURA MUNICIPAL DE GAMELEIRA

Rua José Barrada, Centro - CNPJ:11343902/0001-47

Orçamento Programa - Exercício de 2020

Anexo 01

Page 2

**DEMONSTRATIVO DAS DESPESAS POR ORGÃO E FUNÇÕES DE GOVERNO**

(Inc. II, § 2º, Art. 2º)

ORGÃO			Valor
20 80		SECRETARIA DE INFRA ESTRUTURA E SERVIÇOS URBANOS	
Função	13	Cultura	100.000,00
Função	15	Urbanismo	1.530.000,00
Função	16	Habitação	100.000,00
Função	17	Saneamento	350.000,00
Função	18	Gestão Ambiental	85.000,00
Função	20	Agricultura	185.000,00
Função	25	Energia	100.000,00
Função	26	Transporte	375.000,00
Função	27	Desporto e Lazer	555.000,00
20 90		SECRETARIA DE AGRICULTURA E REFORMA AGRARIA E MEIO AMBIENTE	
Função	20	Agricultura	195.000,00
20 95		FUNDO MUNICIPAL DE ASSISTÊNCIA AO IDOSO	
Função	14	Direitos da Cidadania	15.000,00
20 99		FUNDO DA CRIANÇA E DO ADOLESCENTE	
Função	08	Assistência Social	170.000,00
30 10		FUNDO MUNICIPAL DE ASSISTÊNCIA SOCIAL	
Função	08	Assistência Social	2.835.000,00
Função	09	Previdência Social	100.000,00
Função	14	Direitos da Cidadania	65.000,00
30 30		FUNDO MUNICIPAL DE SAÚDE - SUS	
Função	10	Saúde	12.000.000,00
40 40		SAAEG - SERVIÇOS ÁGUA E ESGOTO DE GAMELEIRA	
Função	18	Gestão Ambiental	1.560.000,00
40 90		CONSORCIO PÚBLICO DOS MUNICIPIOS DA MATA SUL	
Função	04	Administração	46.000,00
Função	17	Saneamento	212.000,00
Função	25	Energia	100.000,00
TOTAL GERAL			64.000.000,00

RESUMO DO TOTAL ORÇADO POR ORGÃO

PREFEITURA MUNICIPAL DE GAMELEIRA

Rua José Barrada, Centro - CNPJ:11343902/0001-47

Orçamento Programa - Exercício de 2020

Anexo 0

Page

**DEMONSTRATIVO DAS DESPESAS POR ORGÃO E FUNÇÕES DE GOVERNO**

(Inc.II, § 2º, Art.2º)

10 10	CÂMARA MUNICIPAL	3.395.000,00
20 10	GABINETE DA PREFEITA	1.620.000,00
20 20	SECRETARIA DA FAZENDA	5.695.000,00
20 30	SECRETARIA DE ADMINISTRAÇÃO	4.671.000,00
20 40	SECRETARIA DE GOVERNO E ARTICULAÇÃO	280.000,00
20 50	SECRETARIA DE EDUCAÇÃO E CULTURA	5.535.000,00
20 55	FUNDEB	17.650.000,00
20 56	SECRETARIA DE ESPORTES, JUVENTUDE E TURISMO	170.000,00
20 60	SECRETARIA DE SAÚDE	420.000,00
20 70	SECRETARIA DES.SOCIAL E POLÍTICA DA MULHER	231.000,00
20 80	SECRETARIA DE INFRA ESTRUTURA E SERVIÇOS URBANOS	7.035.000,00
20 90	SECRETARIA DE AGRICULTURA E REFORMA AGRARIA E MEIO 793.000,00	
20 95	FUNDO MUNICIPAL DE ASSISTÊNCIA AO IDOSO	15.000,00
20 99	FUNDO DA CRIANÇA E DO ADOLESCENTE	170.000,00
30 10	FUNDO MUNICIPAL DE ASSISTÊNCIA SOCIAL	3.000.000,00
30 30	FUNDO MUNICIPAL DE SAÚDE - SUS	12.000.000,00
40 40	SAAEG - SERVIÇOS ÁGUA E ESGOTO DE GAMELEIRA	1.560.000,00
40 90	CONSORCIO PÚBLICO DOS MUNICIPIOS DA MATA SUL	358.000,00
TOTAL		64.000.000,00

RESUMO DO TOTAL ORÇADO POR FUNÇÃO

01	Legislativa	3.395.000,00
04	Administração	10.807.000,00
06	Segurança Pública	435.000,00
08	Assistência Social	3.511.000,00
09	Previdência Social	100.000,00
10	Saúde	12.670.000,00
12	Educação	22.140.000,00
13	Cultura	1.760.000,00
14	Direitos da Cidadania	80.000,00
15	Urbanismo	1.530.000,00
16	Habitação	100.000,00
17	Saneamento	562.000,00
18	Gestão Ambiental	1.645.000,00
20	Agricultura	380.000,00
25	Energia	200.000,00
26	Transporte	375.000,00
27	Desporto e Lazer	660.000,00
28	Encargos Especiais	1.000.000,00
99	Reserva de Contingência	2.650.000,00

Documento Assinado Digitalmente por: JOSE CARLOS BATISTA DOS SANTOS, VERONICA MARIA DE OLIVEIRA SOUZA
Acesse em: <https://stece.tce.pe.gov.br/epp/validaDoc.seam> Código do documento: fc2d060f-06a7-4127-9b5b-c30cc0d0528

PREFEITURA MUNICIPAL DE GAMELEIRA

Rua José Barrada, Centro - CNPJ:11343902/0001-47

Orçamento Programa - Exercício de

Ano



DEMONSTRATIVO DAS DESPESAS POR ORGÃO E FUNÇÕES DE GOVERNO

(Inc.II, § 2º, Art.2º)

TOTAL	64.000.000,00
-------	---------------

Documento Assinado Digitalmente por: JOSE CARLOS BATISTA DOS SANTOS, VERONICA MARIA DE OLIVEIRA SOUZA
Acesse em: <https://etce.tce.pe.gov.br/epp/validaDoc.seam> Código do documento: fe2d060f-06a7-4127-9b5b-cc30ccd0e528



ANÁLISE DE APLICAÇÃO NO ENSINO

	Valor Previsto	Obrig.(25%)
RECEITAS RESULTANTE DE IMPOSTOS (Caput do art. 212 da Constituição)	1.810.000,00	452.500,00
1. RECEITAS DE IMPOSTOS	1.810.000,00	452.500,00
1.1 - Receita Resultante do Imposto sobre a Propriedade Predial e Territorial Urbana - IPTU	200.000,00	50.000,00
1.1.1 - IPTU	150.000,00	37.500,00
1.1.2 - Multas, Juros de Mora, Dívida Ativa e Outros Encargos do IPTU	50.000,00	12.500,00
1.2 - Receitas Resultante do Imposto sobre Transmissão Inter Vivos - ITBI	305.000,00	76.250,00
1.2.1 - ITBI	300.000,00	75.000,00
1.2.2 - Multas, Juros de Mora, Dívida Ativa e Outros Encargos do ITBI	5.000,00	1.250,00
1.3 - Receitas Resultante do Imposto sobre Serviços de Qualquer Natureza - ISS	555.000,00	138.750,00
1.3.1 - ISS	550.000,00	137.500,00
1.3.2 - Multas, Juros de Mora, Dívida Ativa e Outros Encargos do ISS	5.000,00	1.250,00
1.4 - Receitas Resultante do Imposto de Renda Retido na Fonte - IRRF	750.000,00	187.500,00
2. RECEITAS DE TRANSFERÊNCIAS CONSTITUCIONAIS E LEGAIS	36.930.000,00	9.232.500,00
2.1 - Cota-Parte FPM	31.600.000,00	7.900.000,00
2.1.1 - Parcela referente à CF, art. 159, I alínea b	30.000.000,00	7.500.000,00
2.1.2 - Parcela referente à CF, art. 159, I alínea d	800.000,00	200.000,00
2.1.3 - Parcela referente à CF, art. 159, I alínea e	800.000,00	200.000,00
2.2 - Cota-Parte ICMS	4.500.000,00	1.125.000,00
2.3 - ICMS-Desoneração - L.C. nº87/1996	20.000,00	5.000,00
2.4 - Cota-Parte IPI-Exportação	60.000,00	15.000,00
2.5 - Cota-Parte ITR	50.000,00	12.500,00
2.6 - Cota-Parte IPVA	700.000,00	175.000,00
2.7 - Cota-Parte IOF-Ouro	0,00	0,00
3. TOTAL DA RECEITA DE IMPOSTOS (1+2)	38.740.000,00	9.685.000,00
	Valor Previsto	Obrig.(100%)
RECEITAS ADICIONAIS PARA FINANCIAMENTO DO ENSINO	0,00	0,00
4. RECEITA DA APLICAÇÃO FINANCEIRA DE OUTROS RECURSOS DE IMPOSTOS VINCULADOS AO ENSINO	0,00	0,00
5. RECEITA DE TRANSFERÊNCIA DO FNDE	1.850.000,00	1.850.000,00
5.1 - Transferências do Salário-Educação	200.000,00	200.000,00
5.2 - Transferências Diretas - PDDE	100.000,00	100.000,00
5.3 - Transferências Diretas - PNAE	1.000.000,00	1.000.000,00
5.4 - Transferências Diretas - PNATE	500.000,00	500.000,00
5.5 - Outras Transferências do FNDE	50.000,00	50.000,00
5.6 - Aplicação Financeira dos Recursos do FNDE	0,00	0,00
6. RECEITA DE TRANSFERÊNCIAS DE CONVÊNIOS	10.000,00	10.000,00
6.1 - Transferências de Convênios	10.000,00	10.000,00
6.2 - Aplicação Financeira dos Recursos de Convênios	0,00	0,00
7. RECEITA DE OPERAÇÕES DE CRÉDITO	0,00	0,00
8. OUTRAS RECEITAS PARA FINANCIAMENTO DO ENSINO	0,00	0,00
9. TOTAL DAS OUTRAS RECEITAS ADICIONAIS DO ENSINO (4+5+6+7+8)	1.860.000,00	1.860.000,00



ANÁLISE DE APLICAÇÃO NO ENSINO

	Valor Previsto
RECEITAS DO FUNDEB	7.066.000,00
10. RECEITAS DESTINADAS AO FUNDEB	6.000.000,00
10.1 - Cota-Parte FPM Destinada ao FUNDEB - (20% de 2.1.1)	900.000,00
10.2 - Cota-Parte ICMS Destinada ao FUNDEB - (20% de 2.2)	4.000,00
10.3 - ICMS - Desoneração Destinada ao FUNDEB - (20% de 2.3)	12.000,00
10.4 - Cota-Parte IPI-Exportação Destinada ao FUNDEB - (20% de 2.4)	10.000,00
10.5 - Cota-Parte ITR Destinada ao FUNDEB - (20% de 2.5)	140.000,00
10.6 - Cota-Parte IPVA Destinada ao FUNDEB - (20% de 2.6)	17.750.000,00
11. RECEITAS RECEBIDAS DO FUNDEB	15.550.000,00
11.1 - Transferências de Recursos do FUNDEB	2.000.000,00
11.2 - Complementação da União ao FUNDEB	200.000,00
11.3 - Receita de Aplicação Financeira dos Recursos do FUNDEB	8.484.000,00
12. RESULTADO LÍQUIDO DAS TRANSFERÊNCIAS DO FUNDEB (11.1 - 10)	8.484.000,00
12.1 - ACRÉSCIMO RESULTANTE DAS TRANSFERÊNCIAS DO FUNDEB	0,00
12.2 - DECRÉSCIMO RESULTANTE DAS TRANSFERÊNCIAS DO FUNDEB	
DESPESAS DO FUNDEB	Valor Fixado
13. ORÇADO DOS PROFISSIONAIS DO MAGISTÉRIO	10.865.000,00
13.1 - Com Educação Infantil	245.000,00
13.2 - Com Ensino Fundamental	10.620.000,00
14. OUTRAS DESPESAS	6.785.000,00
14.1 - Com Educação Infantil	100.000,00
14.2 - Com Ensino Fundamental	6.685.000,00
15. TOTAL DAS DESPESAS DO FUNDEB (13+14)	17.650.000,00
16. TOTAL DAS DESPESAS DO FUNDEB PARA FINS DE LIMITE (15)	99,44
16.1 - Mínimo de 60% do FUNDEB na Remuneração do Magistério ((13)/(11)x100%)	61,21
16.2 - Máximo de 40% em Despesa com MDE, que não Remuneração do Magistério ((14)/(11)x100%)	38,23
DESPESAS COM MANUTENÇÃO/DESENV.DO ENSINO CUSTEADAS COM RECEITA RESULTANTE DE IMPOSTOS E RECURSOS DO FUNDEB	Valor Fixado
17. EDUCAÇÃO INFANTIL	890.000,00
17.1 - Creche	415.000,00
17.1.1 - Despesas Custeadas com Recursos do FUNDEB	345.000,00
17.1.2 - Despesas Custeadas com Outros Recursos de Impostos	70.000,00
17.2 Pré-escola	475.000,00
17.2.1 - Despesas Custeadas com Recursos do FUNDEB	0,00
17.2.2 - Despesas Custeadas com Outros Recursos de Impostos	475.000,00
18. ENSINO FUNDAMENTAL	20.205.000,00
18.1 - Despesas Custeadas com Recursos do FUNDEB	17.305.000,00
18.2 - Despesas Custeadas com Outros Recursos de Impostos	2.900.000,00
OUTRAS DESPESAS DO MDE	Valor Fixado



ANÁLISE DE APLICAÇÃO NO ENSINO

19. ENSINO MÉDIO	0,00
20. ENSINO SUPERIOR	0,00
21. ENSINO PROFISSIONAL NÃO INTEGRADO AO ENSINO REGULAR	0,00
22. OUTRAS	550.000,00
23. TOTAL DAS DESPESAS COM AÇÕES TÍPICAS DE MANUTENÇÃO E DESENVOLVIMENTO (17+18+19+20+21+22)	21.645.000,00
DEDUÇÕES CONSIDERADAS PARA FINS DE LIMITE CONSTITUCIONAL	
24. RESULTADOS LÍQUIDOS DAS TRANSFERÊNCIAS DO FUNDEB = (12)	8.484.000,00
25. DESPESAS CUSTEADAS COM A COMPLEMENTAÇÃO DO FUNDEB NO EXERCÍCIO	0,00
26. TOTAL DAS DEDUÇÕES CONSIDERADAS PARA FINS DE LIMITE (24+25)	8.484.000,00
27. TOTAL DAS DESPESAS PARA FINS DE LIMITE ((17+18)-26)	12.611.000,00
28. PERCENTUAL DE APLICAÇÃO EM MDE SOBRE A RECEITA LÍQUIDA DE IMPOSTOS ((27)/(3)x100) - LIMITE 25%	32,55
OUTRAS INFORMAÇÕES PARA CONTROLE	
29. DESPESAS CUSTEADAS COM A APLICAÇÃO FINANCEIRA DE OUTROS RECURSOS DE IMPOSTOS VINCULADOS AO ENSINO	0,00
30. DESPESAS CUSTEADAS COM A CONTRIBUIÇÃO SOCIAL DO SALÁRIO-EDUCAÇÃO	0,00
31. DESPESAS CUSTEADAS COM OPERAÇÕES DE CRÉDITO	0,00
32. DESPESAS CUSTEADAS COM OUTRAS RECEITAS PARA FINANCIAMENTO DO ENSINO	0,00
33. TOTAL DAS OUTRAS DESPESAS CUSTEADAS COM RECEITAS ADICIONAIS PARA FINANCIAMENTO DO ENSINO (29+30+31+32)	0,00
34. TOTAL GERAL DAS DESPESAS COM MDE (23+33)	21.645.000,00



ANÁLISE DE APLICAÇÃO NA SAÚDE

RECEITAS RESULTANTE DE IMPOSTOS (Caput do art. 212 da Constituição)	Previsão	Obrig.(15%)
1. RECEITAS DE IMPOSTOS	1.810.000,00	271.500,00
1.1 - Receita Resultante do Imposto sobre a Propriedade Predial e Territorial Urbana - IPTU	200.000,00	30.000,00
1.1.1 - IPTU	50.000,00	7.500,00
1.1.2 - Multas, Juros de Mora, Dívida Ativa e Outros Encargos do IPTU	150.000,00	22.500,00
1.2 - Receitas Resultante do Imposto sobre Transmissão Inter Vivos - ITBI	305.000,00	45.750,00
1.2.1 - ITBI	300.000,00	45.000,00
1.2.2 - Multas, Juros de Mora, Dívida Ativa e Outros Encargos do ITBI	5.000,00	750,00
1.3 - Receitas Resultante do Imposto sobre Serviços de Qualquer Natureza - ISS	555.000,00	83.250,00
1.3.1 - ISS	550.000,00	82.500,00
1.3.2 - Multas, Juros de Mora, Dívida Ativa e Outros Encargos do ISS	5.000,00	750,00
1.4 - Receitas Resultante do Imposto de Renda Retido na Fonte - IRRF	750.000,00	112.500,00
2. RECEITAS DE TRANSFERÊNCIAS CONSTITUCIONAIS E LEGAIS	35.330.000,00	5.299.500,00
2.1 - Cota-Parte FPM	30.000.000,00	4.500.000,00
2.2 - Cota-Parte ITR	50.000,00	7.500,00
2.3 - Cota-Parte IPVA	700.000,00	105.000,00
2.4 - Cota-Parte ICMS	4.500.000,00	675.000,00
2.5 - Cota-Parte IPI-Exportação	60.000,00	9.000,00
2.6 - Compensação Financeiras Provenientes de Impostos e Transf. Constitucionais	20.000,00	3.000,00
2.6.1 - Desoneração ICMS (LC 87/96)	20.000,00	3.000,00
2.6.2 - Outras	0,00	0,00
3 - TOTAL DAS RECEITAS RESULTANTES DE IMPOSTOS E TRANSFERÊNCIAS CONSTITUCIONAIS E LEGAIS = (1 + 2)	37.140.000,00	5.571.000,00
4. DESPESAS COM AÇÕES E SERVIÇOS PÚBLICOS DE SAÚDE (ASPS) - POR SUBFUNÇÃO E CATEGORIA ECONÔMICA	Fixado	
4.1 - ATENÇÃO BÁSICA	188.000,00	
4.1.1 - Despesas Correntes	148.000,00	
4.1.2 - Despesas de Capital	40.000,00	
4.2 - ASSISTÊNCIA HOSPITALAR E AMBULATORIAL	1.840.000,00	
4.2.1 - Despesas Correntes	1.620.000,00	
4.2.2 - Despesas de Capital	220.000,00	
4.3 - SUPORTE PROFILÁTICO E TERAPÊUTICO	53.000,00	
4.3.1 - Despesas Correntes	53.000,00	
4.3.2 - Despesas de Capital	0,00	
4.4 - VIGILÂNCIA SANITÁRIA	118.000,00	
4.4.1 - Despesas Correntes	8.000,00	
4.4.2 - Despesas de Capital	110.000,00	
4.5 - VIGILÂNCIA EPIDEMIOLÓGICA	81.000,00	
4.5.1 - Despesas Correntes	31.000,00	
4.5.2 - Despesas de Capital	50.000,00	
4.6 - ALIMENTAÇÃO E NUTRIÇÃO	30.000,00	
4.6.1 - Despesas Correntes	30.000,00	
4.6.2 - Despesas de Capital	0,00	



ANÁLISE DE APLICAÇÃO NA SAÚDE

4.7 - OUTRAS SUBFUNÇÕES (X)	3.455.000,00
4.7.1 - Despesas Correntes	3.383.000,00
4.7.2 - Despesas de Capital	72.000,00
5 - TOTAL (4.1 + 4.2 + 4.3 + 4.4 + 4.5 + 4.6 + 4.7)	5.765.000,00
6 - APURAÇÃO DO CUMPRIMENTO DO LIMITE MÍNIMO PARA APLICAÇÃO EM ASPs	194.000,00
6.1 - Diferença entre o Valor Aplicado e a Despesa Mínima a ser Aplicada (5 - 3)	
6.2 - PERCENTUAL DA RECEITA DE IMPOSTOS E TRANSFERÊNCIAS CONSTITUCIONAIS E LEGAIS APLICADO EM ASPs(5/3) * 100 (Mínimo de 1%)	15,52
7 - RECEITAS ADICIONAIS PARA O FINANCIAMENTO DA SAÚDE NÃO COMPUTADAS NO CÁLCULO DO MÍNIMO	5.630.000,00
7.1 - RECEITAS DE TRANSFERÊNCIAS PARA A SAÚDE	5.630.000,00
7.1.1 - Proveniente da União - Fundo a Fundo	5.630.000,00
7.1.2 - Proveniente dos Estados	0,00
7.1.3 - Proveniente de outros Municípios	0,00
7.2 - RECEITA DE OPERAÇÕES DE CRÉDITO INTERNAS E EXTERNAS VINCULADAS A SAÚDE	0,00
7.3 - OUTRAS RECEITAS	70.000,00
8 - TOTAL DE RECEITAS ADICIONAIS PARA FINANCIAMENTO DA SAÚDE (7.1 + 7.2 + 7.3)	5.700.000,00
9 - DESPESAS COM SAÚDE POR SUBFUNÇÕES E CATEGORIA ECONÔMICA NÃO COMPUTADAS NO CÁLCULO DO MÍNIMO	3.654.000,00
9.1 - ATENÇÃO BÁSICA	3.204.000,00
9.1.1 - Despesas Correntes	3.204.000,00
9.1.2 - Despesas de Capital	450.000,00
9.2 - ASSISTÊNCIA HOSPITALAR E AMBULATORIAL	2.386.000,00
9.2.1 - Despesas Correntes	2.076.000,00
9.2.2 - Despesas de Capital	310.000,00
9.3 - SUPORTE PROFILÁTICO E TERAPÊUTICO	200.000,00
9.3.1 - Despesas Correntes	200.000,00
9.3.2 - Despesas de Capital	0,00
9.4 - VIGILÂNCIA SANITÁRIA	145.000,00
9.4.1 - Despesas Correntes	95.000,00
9.4.2 - Despesas de Capital	50.000,00
9.5 - VIGILÂNCIA EPIDEMIOLÓGICA	250.000,00
9.5.1 - Despesas Correntes	240.000,00
9.5.2 - Despesas de Capital	10.000,00
9.6 - ALIMENTAÇÃO E NUTRIÇÃO	0,00
9.6.1 - Despesas Correntes	0,00
9.6.2 - Despesas de Capital	0,00
9.7 - OUTRAS SUBFUNÇÕES	20.000,00
9.7.1 - Despesas Correntes	0,00
9.7.2 - Despesas de Capital	20.000,00
10 - TOTAL DAS DESPESAS NÃO COMPUTADAS NO CÁLCULO DO MÍNIMO (9.1 + 9.2 + 9.3 + 9.4 + 9.5 + 9.6 + 9.7)	6.655.000,00



PREFEITURA MUNICIPAL DE GAMELEIRA

Rua José Barrada, Centro - CNPJ:11343902/0001-47

Orçamento Programa - Exercício de 2020

Quadro 16

Página 3

ANÁLISE DE APLICAÇÃO NA SAÚDE

19 - DESPESAS TOTAIS COM SAÚDE (Computadas e não computadas no cálculo do limite mínimo)	3.842.000,00
20 - ATENÇÃO BÁSICA (4.1 + 9.1)	4.226.000,00
21 - ASSISTÊNCIA HOSPITALAR E AMBULATORIAL (4.2 + 9.2)	253.000,00
22 - SUPORTE PROFILÁTICO E TERAPÊUTICO (4.3 + 9.3)	263.000,00
23 - VIGILÂNCIA SANITÁRIA (4.4 + 9.4)	331.000,00
24 - VIGILÂNCIA EPIDEMIOLÓGICA (4.5 + 9.5)	30.000,00
25 - ALIMENTAÇÃO E NUTRIÇÃO (4.6 + 9.6)	3.475.000,00
26 - OUTRAS SUBFUNÇÕES (4.7 + 9.7)	
27 - TOTAL DAS DESPESAS COM SAÚDE (20 + 21 + 22 + 23 + 24 + 25 + 26)	12.420.000,00

PREFEITURA MUNICIPAL DE GAMELEIRA

Rua José Barrada, Centro - CNPJ:11343902/0001-47

Anexo 02



Orçamento Programa - Exercício de 2020

Page 1

Previsão da Receita

Documento Assinado Digitalmente por: JOSE CARLOS BATISTA DOS SANTOS, VERONICA MARIA DE OLIVEIRA SOUZA
Acesse em: https://pdsf.cefce.tce.pe.gov.br/epv/validarDoc.seam Código do documento: f2d060f-06a7-4127-9b5b-c30cc0d0528

Código	Especificação	F.R.	Desdobramento	SubCategoria Fonte	Categoria Econômica
1000.00.0.0	RECEITAS CORRENTES	0.000.000			69.246.000,00
1100.00.0.0	IMPOSTOS, TAXAS E CONTRIBUIÇÕES DE MELHORIA	0.000.000		3.640.000,00	
1110.00.0.0	IMPOSTOS	0.000.000		1.815.000,00	
1112.00.0.0	IMPOSTOS SOBRE O PATRIMÔNIO	0.000.000	5.000,00		
1112.01.0.0	IMPOSTO SOBRE A PROPRIEDADE TERRITORIAL RURAL (ITR)	0.000.000	5.000,00		
1112.01.1.0	ITR - MUNICÍPIOS CONVENIADOS	0.000.000	5.000,00		
1113.00.0.0	IMPOSTOS SOBRE A RENDA E PROVENTOS DE QUALQUER NATUREZA	0.000.000	750.000,00		
1113.03.0.0	IMPOSTO SOBRE A RENDA - RETIDO NA FONTE	0.000.000	750.000,00		
1113.03.1.0	IMPOSTO SOBRE A RENDA - RETIDO NA FONTE - TRABALHO	0.000.000	200.000,00		
1113.03.4.0	IMPOSTO SOBRE A RENDA - RETIDO NA FONTE - OUTROS RENDIMENTOS	0.000.000	550.000,00		
1118.00.0.0	IMPOSTOS ESPECÍFICOS DE ESTADOS, DF E MUNICÍPIOS	0.000.000	1.060.000,00		
1118.01.0.0	IMPOSTOS SOBRE O PATRIMÔNIO PARA ESTADOS/DF/MUNICÍPIOS	0.000.000	505.000,00		
1118.01.1.0	IMPOSTO SOBRE A PROPRIEDADE PREDIAL E TERRITORIAL URBANA	0.000.000	200.000,00		
1118.01.4.0	IMP. TRANSMISSÃO "INTER VIVOS" DE BENS IMÓVEIS E DIREITOS	0.000.000	305.000,00		
1118.02.0.0	IMPOSTOS SOBRE A PRODUÇÃO, CIRCULAÇÃO DE MERCADORIAS E SERVI	0.000.000	555.000,00		
1118.02.3.0	IMPOSTO SOBRE SERVIÇOS DE QUALQUER NATUREZA	0.000.000	555.000,00		
1118.02.3.1	ISS - PRINCIPAL	0.01.00	50.000,00		
1120.00.0.0	TAXAS	0.000.000		1.775.000,00	
1122.00.0.0	TAXAS PELA PRESTAÇÃO DE SERVIÇOS	0.000.000	1.745.000,00		
1122.01.0.0	TAXAS PELA PRESTAÇÃO DE SERVIÇOS	0.000.000	1.745.000,00		
1122.01.1.0	TAXAS PELA PRESTAÇÃO DE SERVIÇOS	0.000.000	1.745.000,00		
1122.01.1.1	TAXAS PELA PRESTAÇÃO DE SERVIÇOS - PRINCIPAL	0.01.00	210.000,00		
1122.01.1.1	TAXAS PELA PRESTAÇÃO DE SERVIÇOS - PRINCIPAL	0.01.00	1.480.000,00		
1128.00.0.0	TAXAS - ESPECÍFICAS DE ESTADOS, DF E MUNICÍPIOS	0.000.000	30.000,00		
1128.01.0.0	TAXAS DE INSPEÇÃO, CONTROLE E FISCALIZAÇÃO	0.000.000	30.000,00		
1128.01.9.0	TAXAS DE INSPEÇÃO, CONTROLE E FISCALIZAÇÃO - OUTRAS	0.000.000	30.000,00		
1130.00.0.0	CONTRIBUIÇÃO DE MELHORIA	0.000.000		50.000,00	
1138.00.0.0	CONTRIBUIÇÃO DE MELHORIA ESPECÍFICA ESTADOS/DF/MUNICÍPIOS	0.000.000	50.000,00		
1138.02.0.0	CONTRIB. MELHORIA-EXPANSÃO REDE ILUMINAÇÃO PÚB.-CIDADE	0.000.000	50.000,00		
1138.02.1.0	CONTRIB. MELHORIA-EXPANSÃO REDE ILUMINAÇÃO PÚB.-CIDADE	0.000.000	50.000,00		
1200.00.0.0	CONTRIBUIÇÕES	0.000.000		50.000,00	
1240.00.0.0	CONTRIBUIÇÃO PARA O CUSTEIO DO SERVIÇO DE ILUMINAÇÃO PÚBLICA	0.000.000		50.000,00	
1240.00.0.0	CONTRIBUIÇÃO PARA O CUSTEIO DO SERVIÇO DE ILUMINAÇÃO PÚBLICA	0.000.000	50.000,00		
1240.01.0.0	CONTRIBUIÇÃO PARA O CUSTEIO DO SERVIÇO DE ILUMINAÇÃO PÚBLICA	0.000.000	50.000,00		
1300.00.0.0	RECEITA PATRIMONIAL	0.000.000		390.000,00	
1320.00.0.0	VALORES MOBILIÁRIOS	0.000.000		390.000,00	
1321.00.0.0	JUROS E CORREÇÕES MONETÁRIAS	0.000.000	390.000,00		
1321.00.1.0	REMUNERAÇÃO DE DEPÓSITOS BANCÁRIOS	0.000.000	390.000,00		
1321.00.1.1	REMUNERAÇÃO DE DEPÓSITOS BANCÁRIOS -	0.01.00			

PREFEITURA MUNICIPAL DE GAMELEIRA

Rua José Barrada, Centro - CNPJ:11343902/0001-47

Anexo 02

Page 2

Orçamento Programa - Exercício de 2020

Previsão da Receita



Documento Assinado Digitalmente por: JOSÉ CARLOS BATISTA DOS SANTOS, VERÔNICA MARIA DE OLIVEIRA SOUZA
Acesse em: https://fice.tce.pe.gov.br/epp/validaDoc.seam Código do documento: fce2d060f-06a7-4127-9b5b-c30ccdd0528

Código	Especificação	F.R.	Desdobramento	SubCategoria Fonte	Categoria Econômica
	PRINCIPAL		110.000,00		
1321.00.1.1	REMUNERAÇÃO DE DEPÓSITOS BANCÁRIOS - PRINCIPAL	0.01.00	200.000,00		
1321.00.1.1	REMUNERAÇÃO DE DEPÓSITOS BANCÁRIOS - PRINCIPAL	0.01.00	70.000,00		
1321.00.1.1	REMUNERAÇÃO DE DEPÓSITOS BANCÁRIOS - PRINCIPAL	0.01.00	10.000,00		
1600.00.0.0	RECEITA DE SERVIÇOS	0.000.000		726.000,00	
1610.00.0.0	SERVIÇOS ADMINISTRATIVOS E COMERCIAIS GERAIS	0.000.000		156.000,00	
1610.01.0.0	SERVIÇOS ADMINISTRATIVOS E COMERCIAIS GERAIS	0.000.000	156.000,00		
1610.01.1.0	SERVIÇOS ADMINISTRATIVOS E COMERCIAIS GERAIS	0.000.000	156.000,00		
1610.01.1.1	SERVIÇOS ADMINISTRATIVOS E COMERCIAIS GERAIS - PRINCIPAL	0.01.00	146.000,00		
1630.00.0.0	SERVIÇOS E ATIVIDADES REFERENTES À SAÚDE	0.000.000		470.000,00	
1630.01.0.0	SERVIÇOS DE ATENDIMENTO À SAÚDE	0.000.000	470.000,00		
1630.01.1.0	SERVIÇOS DE ATENDIMENTO À SAÚDE	0.000.000	470.000,00		
1630.01.1.1	SERVIÇOS DE ATENDIMENTO À SAÚDE - PRINCIPAL	0.01.00	470.000,00		
1690.00.0.0	OUTROS SERVIÇOS	0.000.000		100.000,00	
1690.99.0.0	OUTROS SERVIÇOS	0.000.000	100.000,00		
1690.99.1.0	OUTROS SERVIÇOS	0.000.000	100.000,00		
1690.99.1.1	OUTROS SERVIÇOS - PRINCIPAL	0.01.00	100.000,00		
1700.00.0.0	TRANSFERÊNCIAS CORRENTES	0.000.000		63.810.000,00	
1710.00.0.0	TRANSFERÊNCIAS DA UNIÃO E DE SUAS ENTIDADES	0.000.000		42.630.000,00	
1718.00.0.0	TRANSF. DA UNIÃO - ESPECIFICAS DE ESTADOS, DF E MUNIC	0.000.000	42.630.000,00		
1718.01.0.0	PARTICIPAÇÃO NA RECEITA DA UNIÃO	0.000.000	31.650.000,00		
1718.01.2.0	COTA-PARTE DO FUNDO DE PARTIC.DOS MUNIC. - COTA MENSAL	0.000.000	30.000.000,00		
1718.01.3.0	COTA-PARTE FUNDO DE PARTIC. MUNIC.- 1% COTA DEZEMBRO	0.000.000	800.000,00		
1718.01.4.0	COTA-PARTE FUNDO DE PARTIC.DOS MUNIC.- 1% COTA JULHO	0.000.000	800.000,00		
1718.01.5.0	COTA-PARTE DO IMP.SOBRE A PROP.TERRIT. RURAL	0.000.000	50.000,00		
1718.02.0.0	TRANSF.COMPENS.FINANC. PELA EXPLORAÇ. DE REC.NATURAIS	0.000.000	250.000,00		
1718.02.6.0	COTA-PARTE DO FUNDO ESPECIAL DO PETRÓLEO - FEP	0.000.000	250.000,00		
1718.03.0.0	TRANSF.RECURS.SUS-FUNDO A FUNDO-CUSTEIO SERV.PUB.SAUDE	0.000.000	5.130.000,00		
1718.03.1.0	TRANSFERÊNCIA DE RECURSOS DO SUS - ATENÇÃO BÁSICA	0.000.000	3.020.000,00		
1718.03.1.1	TRANSF.RECURSOS DO SUS - ATENÇÃO BÁSICA - PRINCIPAL	0.01.00	3.020.000,00		
1718.03.2.0	TRANSF.SUS - ATENÇÃO MÉDIA/ALTA COMPLEX.AMB E HOSPITALAR	0.000.000	1.650.000,00		
1718.03.2.1	SUS-ATENÇÃO MÉDIA E ALTA COMPLEX. AMB E HOSPIT- PRINCIPAL	0.01.00	10.000,00		
1718.03.2.1	SUS-ATENÇÃO MÉDIA E ALTA COMPLEX. AMB E HOSPIT- PRINCIPAL	0.01.00	1.640.000,00		
1718.03.3.0	TRANSFERÊNCIA DE RECURSOS DO SUS - VIGILÂNCIA EM SAÚDE	0.000.000	110.000,00		
1718.03.3.1	TRANSF.SUS - VIGILÂNCIA EM SAÚDE - PRINCIPAL	0.01.00	110.000,00		
1718.03.4.0	TRANSF. DE RECURSOS DO SUS - ASSISTÊNCIA FARMACÊUTICA	0.000.000	150.000,00		
1718.03.4.1	TRANSF.DE RECURSOS SUS - ASSIST.FARMACÊUTICA- PRINCIPAL	0.01.00	150.000,00		
1718.03.9.0	TRANSF.DE RECURSOS DO SUS - OUT. PROG.FINANC. FUNDO A FUNDO	0.000.000	200.000,00		



PREFEITURA MUNICIPAL DE GAMELEIRA

Rua José Barrada, Centro - CNPJ:11343902/0001-47

Anexo 02

Page 3

Orçamento Programa - Exercício de 2020

Previsão da Receita



Documento Assinado Digitalmente por: JOSÉ CARLOS BATISTA DOS SANTOS, VERÔNICA MARIA DE OLIVEIRA SOUZA
Acesse em: https://steccce.pe.gov.br/epv/validaDoc.seam Código do documento: fc2d060f-06a7-4127-9b5b-c30cc0d0528

Código	Especificação	F.R.	Desdobramento	SubCategoria Fonte	Categoria Econômica
1718.04.0.0	TRANSF.SUS- BLOCO INV.REDE SERV.PUB.DE SAÚDE	0.000.000	200.000,00		
1718.04.1.0	TRANSF.REC.DO SUS DESTINADO À ATENÇÃO BÁSICA	0.000.000	200.000,00		
1718.04.1.1	TRANSFERÊNCIAS DO SUS - ATENÇÃO BÁSICA - PRINCIPAL	0.01.00	200.000,00		
1718.05.0.0	TRANSFER.DE RECURSOS DO FUNDO NAC. DESENV.EDUCAÇÃO FNDE	0.000.000	2.350.000,00		
1718.05.1.0	TRANSFERÊNCIAS DO SALÁRIO-EDUCAÇÃO	0.000.000	200.000,00		
1718.05.2.0	TRANSF. DIRETAS-FNDE REF. PROG.DINHEIRO DIRETO NA ESC-PDDE	0.000.000	100.000,00		
1718.05.3.0	TRANSF.DIRETAS DO FNDE REF.PROG.NAC. ALIM. ESCOLAR-PNAE	0.000.000	1.000.000,00		
1718.05.3.1	TRANSF. DIRETAS DO FNDE - PROGRAMA PNAE - PRINCIPAL	0.01.00	900.000,00		
1718.05.4.0	TRANSFER.FNDE REF. AO PROG.NAC.APOIO TRANSP.ESCOLAR-PNATE	0.000.000	500.000,00		
1718.05.9.0	OUTRAS TRANSF.DIRETAS DO FUNDO NAC.DO DESENV.DA EDUC. FNDE	0.000.000	550.000,00		
1718.05.9.1	OUTRAS TRANSF.DIRETAS DO FNDE - PRINCIPAL	0.01.00	550.000,00		
1718.06.0.0	TRANSFERÊNCIA FINANCEIRA ICMS - DESONERAÇÃO - L.C. Nº 87/96	0.000.000	20.000,00		
1718.06.1.0	TRANSFERÊNCIA FINANCEIRA ICMS - DESONERAÇÃO - L.C. Nº 87/96	0.000.000	20.000,00		
1718.09.0.0	TRANSF. RECURSOS COMPLEMENTAÇÃO DA UNIÃO AO FUNDEB	0.000.000	2.000.000,00		
1718.09.1.0	TRANSF. RECURSOS COMPLEMENTAÇÃO DA UNIÃO AO FUNDEB	0.000.000	2.000.000,00		
1718.10.0.0	TRANSFERÊNCIAS DE CONVÊNIO DA UNIÃO E DE SUAS ENTIDADES	0.000.000	150.000,00		
1718.10.2.0	TRANSF.DE CONV.DA UNIÃO DESTINADOS A PROG EDUCAÇÃO	0.000.000	10.000,00		
1718.10.3.0	TRANSF. DE CONV. DA UNIÃO DEST.A PROG.ASSIST.SOCIAL	0.000.000	100.000,00		
1718.10.3.1	TRANSF. CONVÊNIO UNIÃO DEST.PROG.ASSIST.SOCIAL- PRINCIPAL	0.01.00	100.000,00		
1718.10.4.0	TRANSF. CONV.DA UNIÃO DEST.PROG DE COMBATE À FOME	0.000.000	10.000,00		
1718.10.5.0	TRANSF. CONV.DA UNIÃO DEST.A PROG. SANEAMENTO BÁSICO	0.000.000	10.000,00		
1718.10.9.0	OUTRAS TRANSFERÊNCIAS DE CONVÊNIO DA UNIÃO	0.000.000	20.000,00		
1718.12.0.0	TRANSF. DE RECURSOS DO FUNDO NACIONAL DE ASSIST.SOCIAL	0.000.000	820.000,00		
1718.12.1.0	TRANSFERÊNCIAS DE RECURSOS DO FNAS	0.000.000	820.000,00		
1718.12.1.1	TRANSFERÊNCIAS DE RECURSOS DO FNAS - PRINCIPAL	0.01.00	820.000,00		
1718.99.0.0	OUTRAS TRANSFERÊNCIAS DA UNIÃO	0.000.000	60.000,00		
1718.99.1.0	OUTRAS TRANSFERÊNCIAS DA UNIÃO	0.000.000	60.000,00		
1720.00.0.0	TRANSF.DOS EST. E DO DISTRITO FEDERAL E DE SUAS ENT.	0.000.000		5.530.000,00	
1728.00.0.0	TRANSFERÊNCIAS DOS ESTADOS - ESPECÍFICAS DE ESTADOS, DF E MU	0.000.000	5.530.000,00		
1728.01.0.0	PARTICIPAÇÃO NA RECEITA DOS ESTADOS	0.000.000	5.360.000,00		
1728.01.1.0	COTA-PARTE DO ICMS	0.000.000	4.500.000,00		
1728.01.2.0	COTA-PARTE DO IPVA	0.000.000	700.000,00		
1728.01.3.0	COTA-PARTE DO IPI - MUNICIPIOS	0.000.000	60.000,00		
1728.01.4.0	COTA-PARTE DA CONTRIBUIÇÃO DE CIDE	0.000.000	100.000,00		
1728.10.0.0	TRANSF.DE CONVÊNIO DOS EST.E DO DIST.FED. E DE SUAS ENT	0.000.000	120.000,00		
1728.10.2.0	TRANSF.DE CONV.ESTADOS DEST.PROGRAMA DE EDUCAÇÃO	0.000.000	20.000,00		
1728.10.9.0	OUTRAS TRANSFERÊNCIAS DE CONVÊNIO DOS ESTADOS	0.000.000	100.000,00		
1728.10.9.1	OUTRAS TRANSFERÊNCIAS DE CONVÊNIO DOS ESTADOS - PRINCIPAL	0.01.00	50.000,00		



PREFEITURA MUNICIPAL DE GAMELEIRA

Rua José Barrada, Centro - CNPJ:11343902/0001-47

Anexo 02

Page 4

Orçamento Programa - Exercício de 2020

Previsão da Receita



Documento Assinado Digitalmente por: JOSE CARLOS BATISTA DOS SANTOS - VERONICA MARIA ADE OLIVEIRA SOUTZA
Acesse em: https://fiscal.fce.pe.gov.br/epp/validaDoc.seam Código do documento: f2d060f-06a7-4127-9b5b-c30ccd0e528

Código	Especificação	F.R.	Desdobramento	SubCategoria Fonte	Categoria Econômica
1728.99.0.0	OUTRAS TRANSFERÊNCIAS DOS ESTADOS	0.000.000	50.000,00		
1728.99.1.0	OUTRAS TRANSFERÊNCIAS DOS ESTADOS	0.000.000	50.000,00		
1728.99.1.1	OUTRAS TRANSFERÊNCIAS DOS ESTADOS - PRINCIPAL	0.01.00	50.000,00		
1750.00.0.0	TRANSFERÊNCIAS DE OUTRAS INSTITUIÇÕES PÚBLICAS	0.000.000		15.650.000,00	
1758.00.0.0	TRANSF. OUT. INSTITUIÇÕES PÚB.- EST/DF/MUN	0.000.000	15.650.000,00		
1758.01.0.0	TRANSF. DE RECURSOS DO FUNDO DE MANUTENÇÃO DO FUNDEB	0.000.000	15.550.000,00		
1758.01.1.0	TRANSFERÊNCIAS DE RECURSOS DO FUNDEB	0.000.000	15.550.000,00		
1758.01.1.1	TRANSFERÊNCIAS DE RECURSOS DO FUNDEB - PRINCIPAL	0.01.00	15.550.000,00		
1758.99.0.0	OUTRAS TRANSFERÊNCIAS MULTIGOVERNAMENTAIS	0.000.000	100.000,00		
1758.99.1.0	OUTRAS TRANSFERÊNCIAS MULTIGOVERNAMENTAIS	0.000.000	100.000,00		
1900.00.0.0	OUTRAS RECEITAS CORRENTES	0.000.000		630.000,00	
1920.00.0.0	INDENIZAÇÕES, RESTITUIÇÕES E RESSARCIMENTOS	0.000.000		280.000,00	
1928.00.0.0	INDENIZAÇÕES, RESTIT. E RESSARCIMENTOS - ESPECÍFICAS E/DF/MUN	0.000.000	280.000,00		
1928.01.0.0	INDENIZAÇÕES - ESPECÍFICAS PARA ESTADOS/DF/MUNICÍPIOS	0.000.000	50.000,00		
1928.01.1.0	INDENIZAÇÕES - ESPECÍFICAS PARA ESTADOS/DF/MUNICÍPIOS	0.000.000	50.000,00		
1928.01.1.1	INDENIZAÇÕES - ESPECÍFICAS PARA EST./DF/MUN. - PRINCIPAL	0.01.00	10.000,00		
1928.01.1.1	INDENIZAÇÕES - ESPECÍFICAS PARA EST./DF/MUN. - PRINCIPAL	0.01.00	20.000,00		
1928.01.1.1	INDENIZAÇÕES - ESPECÍFICAS PARA EST./DF/MUN. - PRINCIPAL	0.01.00	10.000,00		
1928.01.1.1	INDENIZAÇÕES - ESPECÍFICAS PARA EST./DF/MUN. - PRINCIPAL	0.01.00	10.000,00		
1928.02.0.0	RESTITUIÇÕES - ESPECÍFICAS PARA ESTADOS/DF/MUNICÍPIOS	0.000.000	230.000,00		
1928.02.9.0	OUTRAS RESTITUIÇÕES - ESPECÍFICAS PARA EST/DF/MUN	0.000.000	230.000,00		
1928.02.9.1	OUTRAS RESTITUIÇÕES - ESPEC. PARA EST/DF/MUN. - PRINCIPAL	0.01.00	200.000,00		
1928.02.9.1	OUTRAS RESTITUIÇÕES - ESPEC. PARA EST/DF/MUN. - PRINCIPAL	0.01.00	10.000,00		
1928.02.9.1	OUTRAS RESTITUIÇÕES - ESPEC. PARA EST/DF/MUN. - PRINCIPAL	0.01.00	10.000,00		
1928.02.9.1	OUTRAS RESTITUIÇÕES - ESPEC. PARA EST/DF/MUN. - PRINCIPAL	0.01.00	10.000,00		
1990.00.0.0	DEMAIS RECEITAS CORRENTES	0.000.000		350.000,00	
1990.99.0.0	OUTRAS RECEITAS	0.000.000	350.000,00		
1990.99.1.0	OUTRAS RECEITAS - PRIMÁRIAS	0.000.000	350.000,00		
2000.00.0.0	RECEITAS DE CAPITAL	0.000.000			1.820.000,00
2200.00.0.0	ALIENAÇÃO DE BENS	0.000.000		100.000,00	
2210.00.0.0	ALIENAÇÃO DE BENS MÓVEIS	0.000.000		100.000,00	
2213.00.0.0	ALIENAÇÃO DE BENS MÓVEIS E SEMOVENTES	0.000.000	100.000,00		
2213.00.1.0	ALIENAÇÃO DE BENS MÓVEIS E SEMOVENTES	0.000.000	100.000,00		
2400.00.0.0	TRANSFERÊNCIAS DE CAPITAL	0.000.000		1.720.000,00	
2410.00.0.0	TRANSFERÊNCIAS DA UNIÃO E DE SUAS ENTIDADES	0.000.000		1.120.000,00	
2418.00.0.0	TRANSFERÊNCIAS DA UNIÃO-ESPECÍFICAS DE EST, DF E MUN.	0.000.000	1.120.000,00		
2418.03.0.0	TRANSF. REC.- SUS-BLOCO CUSTEIO AÇÕES SERV.PUB. SAÚDE	0.000.000	200.000,00		
2418.03.1.0	TRANSFERÊNCIA DE RECURSOS DO SUS - ATENÇÃO BÁSICA	0.000.000	200.000,00		
2418.04.0.0	TRANSF. REC.- SUS- BLOCO INV.REDE	0.000.000			

PREFEITURA MUNICIPAL DE GAMELEIRA

Rua José Barrada, Centro - CNPJ:11343902/0001-47

Anexo 02

Page 5

Orçamento Programa - Exercício de 2020

Previsão da Receita



Documento Assinado Digitalmente por: JOSE CARLOS DA SILVA ANTOS, VERONICA MARTA DE OLIVEIRA SOUZA
 Acesse em: https://eccc.tec.pe.gov.br/epp/validaDoc.seam?Codigo_documento:fc2d060f-06a7-41b2-9b9b-c30cccd0528

Código	Especificação	F.R.	Desdobramento	SubCategoria Fonte	Categoria Econômica
	SER.PUB.SAUDE		100.000,00		
2418.04.1.0	TRANSF.REC.- SUS-REDE	0.000.000	100.000,00		
2418.05.0.0	SERV.PUB.SAUDE-ATENÇÃO BASICA	0.000.000	300.000,00		
2418.05.1.0	TRANSF.REC. DESTINADOS A PROGRAMAS DE EDUCAÇÃO	0.000.000	300.000,00		
2418.10.0.0	PROG.TRANSPORTE ESCOLAR	0.000.000	300.000,00		
2418.10.9.0	EDUC.BÁS.-CAMINHO ESCOLA	0.000.000	520.000,00		
2420.00.0.0	TRANSFERÊNCIA DE CONVÊNIO DA UNIÃO E DE SUAS ENTIDADES	0.000.000	520.000,00	600.000,00	
2428.00.0.0	OUTRAS TRANSFERÊNCIAS DE CONVÊNIO DA UNIÃO	0.000.000	600.000,00		
2428.10.0.0	TRANSF.ESTADOS E DO DISTRITO FEDERAL E DE SUAS ENTIDADES	0.000.000	600.000,00		
2428.10.1.0	TRANSF.CONVÊNIO DOS ESTADOS E DO DIST.FED.E DE SUAS ENT.	0.000.000	100.000,00		
2428.10.1.1	TRANSF.CONVÊNIO DOS ESTADOS PARA O SUS - PRINCIPAL	0.01.00	100.000,00		
2428.10.9.0	OUTRAS TRANSFERÊNCIAS DE CONVÊNIO DOS ESTADOS	0.000.000	500.000,00		
9000.00.0.0	(R) DEDUÇÕES DA RECEITA	0.000.000			-7.066.000,00
9500.00.0.0	(R) DEDUÇÕES DO FUNDEB	0.000.000		-7.066.000,00	
9510.00.0.0	(R) DEDUÇÕES DO FUNDEB	0.000.000	-7.066.000,00		
9510.00.0.0	(R) DEDUÇÕES DO FUNDEB	0.000.000	-7.066.000,00		
9510.00.0.0	(R) DEDUÇÕES DO FUNDEB	0.000.000		-7.066.000,00	
Total das Receitas (exceto Intra-Orçamentárias)					64.000.000,00
Total Geral das Receitas					64.000.000,00

PREFEITURA MUNICIPAL DE GAMELEIRA

Rua José Barrada, Centro - CNPJ:11343902/0001-47

Orçamento Programa - Exercício de 2020

RECEITA CORRENTE LIQUIDA - LC 101, ART. 2, Inciso IV



Quadro 20
Page

Documento Assinado Digitalmente por: JOSE CARLOS BATISTA DOS SANTOS, VERONICA MARIA DE OLIVEIRA SOUZA
Acesse em: https://epec.ce.gov.br/gpp/validar_documento.asp
Codigo do documento: f62d060f-06a7-4127-9b5b-c30cc0d0e528

Código	Especificação	Previsão
1000.00.0.0.0	RECEITAS CORRENTES	
1100.00.0.0.0	IMPOSTOS, TAXAS E CONTRIBUIÇÕES DE MELHORIA	3.640.000,00
1200.00.0.0.0	CONTRIBUIÇÕES	50.000,00
1300.00.0.0.0	RECEITA PATRIMONIAL	390.000,00
1600.00.0.0.0	RECEITA DE SERVIÇOS	726.000,00
1700.00.0.0.0	TRANSFERÊNCIAS CORRENTES	63.810.000,00
1900.00.0.0.0	OUTRAS RECEITAS CORRENTES	630.000,00
9500.00.0.0.0	(R) DEDUÇÕES DO FUNDEB	-7.066.000,00
	TOTAL	62.180.000,00

Percentual de Gastos com Pessoal

Legislativo

Despesa com Pessoal	2.220.000,00
Despesa Líquida:	2.220.000,00
Percentual Aplicado:	3,57 %

Executivo

Despesa com Pessoal	32.000.000,00
---------------------	---------------

Deduções

Categoria	Tipo	Valor	Descrição da Dedução
3.1.90.91.00	EF	5.000,00	SENTENÇAS JUDICIAIS
3.1.90.91.00	NV	100.000,00	SENTENÇAS JUDICIAIS
3.1.90.92.00	EF	55.000,00	DESPESAS DE EXERCÍCIOS ANTERIORES
3.1.90.92.00	EI	25.000,00	DESPESAS DE EXERCÍCIOS ANTERIORES
3.1.90.92.00	NV	15.000,00	DESPESAS DE EXERCÍCIOS ANTERIORES
3.1.90.92.00	SD	35.000,00	DESPESAS DE EXERCÍCIOS ANTERIORES

Total Deduções	235.000,00
----------------	------------

Despesa Líquida:	31.765.000,00
Percentual Aplicado:	51,09 %

PREFEITURA MUNICIPAL DE GAMELEIRA

Rua José Barrada, Centro

11343902/0001-47

Exercício: 2020

DESPESA ORÇADA POR FUNÇÃO



Documento Assinado Digitalmente por: JOSE CARLOS BATISTA DOS SANTOS, VERONICA MARIA DE OLIVEIRA SOUZA
Acesse em: https://stc.ce.gov.br/epp/validarDoc.seam Código do documento: fc2d060f-06a7-4127-9b5b-c30cc0d0528

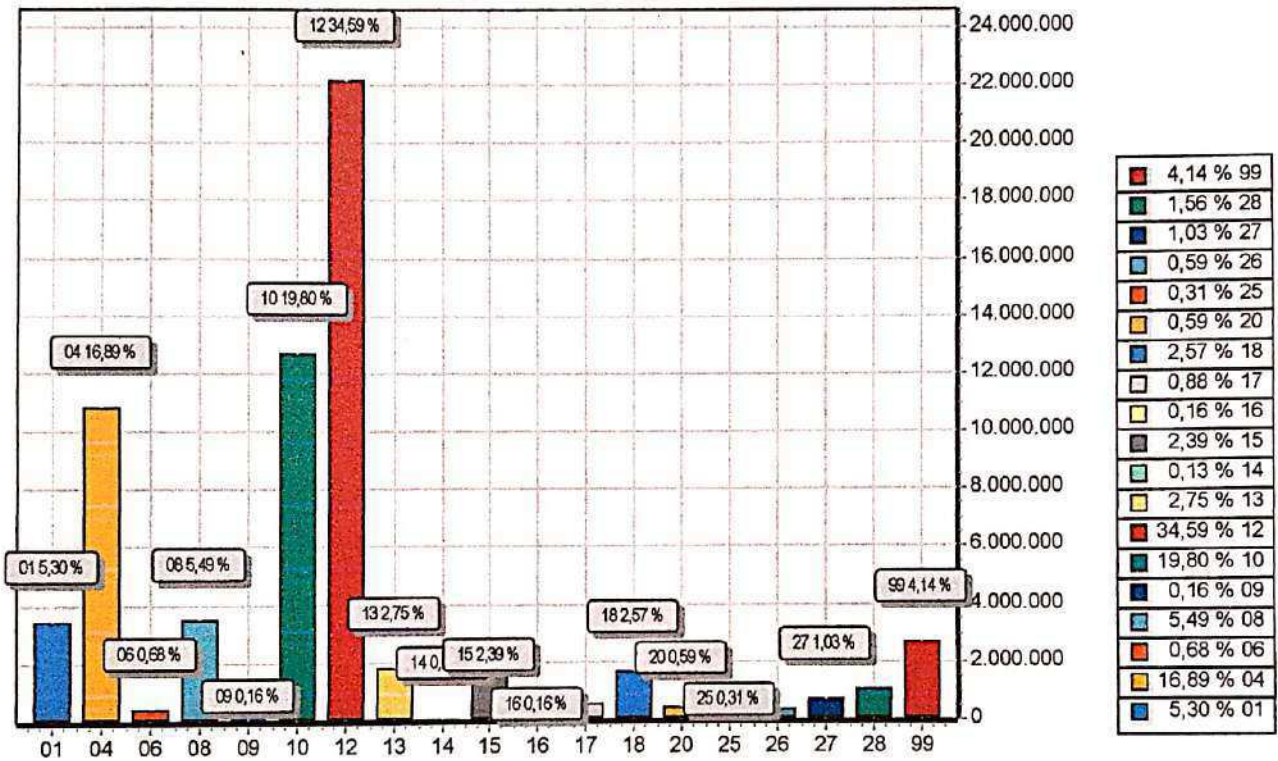

FUNÇÃO	DOTAÇÃO	
01	Legislativa	3.395.000,00
04	Administração	10.807.000,00
06	Segurança Pública	435.000,00
08	Assistência Social	3.511.000,00
09	Previdência Social	100.000,00
10	Saúde	12.670.000,00
12	Educação	22.140.000,00
13	Cultura	1.760.000,00
14	Direitos da Cidadania	80.000,00
15	Urbanismo	1.530.000,00
16	Habitação	100.000,00
17	Saneamento	562.000,00
18	Gestão Ambiental	1.645.000,00
20	Agricultura	380.000,00
25	Energia	200.000,00
26	Transporte	375.000,00
27	Desporto e Lazer	660.000,00
28	Encargos Especiais	1.000.000,00
99	Reserva de Contingência	2.650.000,00
TOTAL		64.000.000,00

PREFEITURA MUNICIPAL DE GAMELEIRA

Rua José Barrada, Centro

11343902/0001-47

Exercício: 2020

DESPESA ORÇADA POR GRUPO



Documento Assinado Digitalmente por: JOSE CARLOS BATISTA DOS SANTOS, VERONICA MARIA DE OLIVEIRA SOUZA
Acesse em: <https://stc.tce.pe.gov.br/epp/validaDoc.seam> Código do documento: fc2d060f-06a7-4127-9b5b-c30cc0d0528

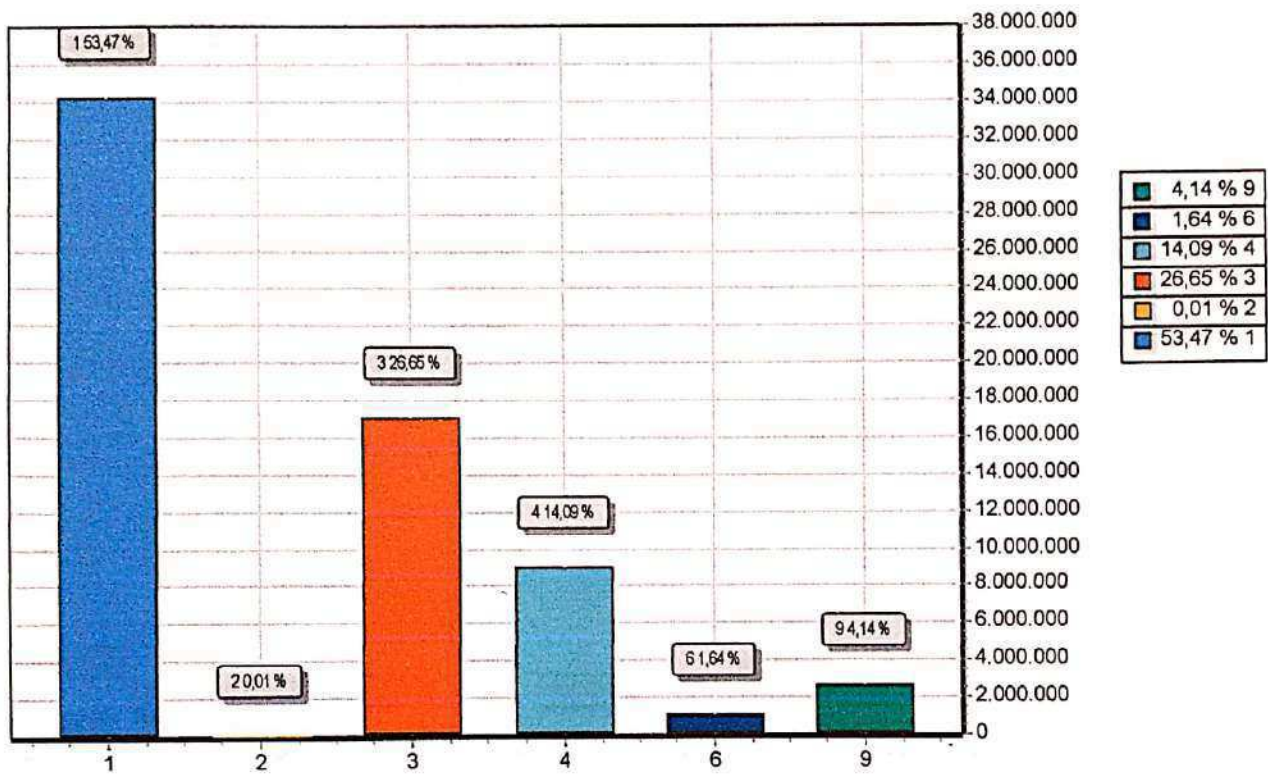

GRUPO	DOTAÇÃO
1 PESSOAL E ENCARGOS SOCIAIS	34.220.000,00
2 JUROS E ENCARGOS DA DÍVIDA	5.000,00
3 OUTRAS DESPESAS CORRENTES	17.055.000,00
4 INVESTIMENTOS	9.020.000,00
6 AMORTIZAÇÃO DA DÍVIDA	1.050.000,00
9 RESERVA DE CONTINGÊNCIA	2.650.000,00
TOTAL	64.000.000,00

PREFEITURA MUNICIPAL DE GAMELEIRA

Rua José Barrada, Centro

11343902/0001-47

Exercício: 2020

RECEITA PREVISTA



Documento Assinado Digitalmente por: JOSE CARLOS BATISTA DOS SANTOS, VERONICA MARIA DE OLIVEIRA SOUZA
Acesse em: <https://stece.tec.pe.gov.br/epv/validaDoc.seam> Código do documento: fc2d060f-06a7-4127-9b5b-c30cccd0e528

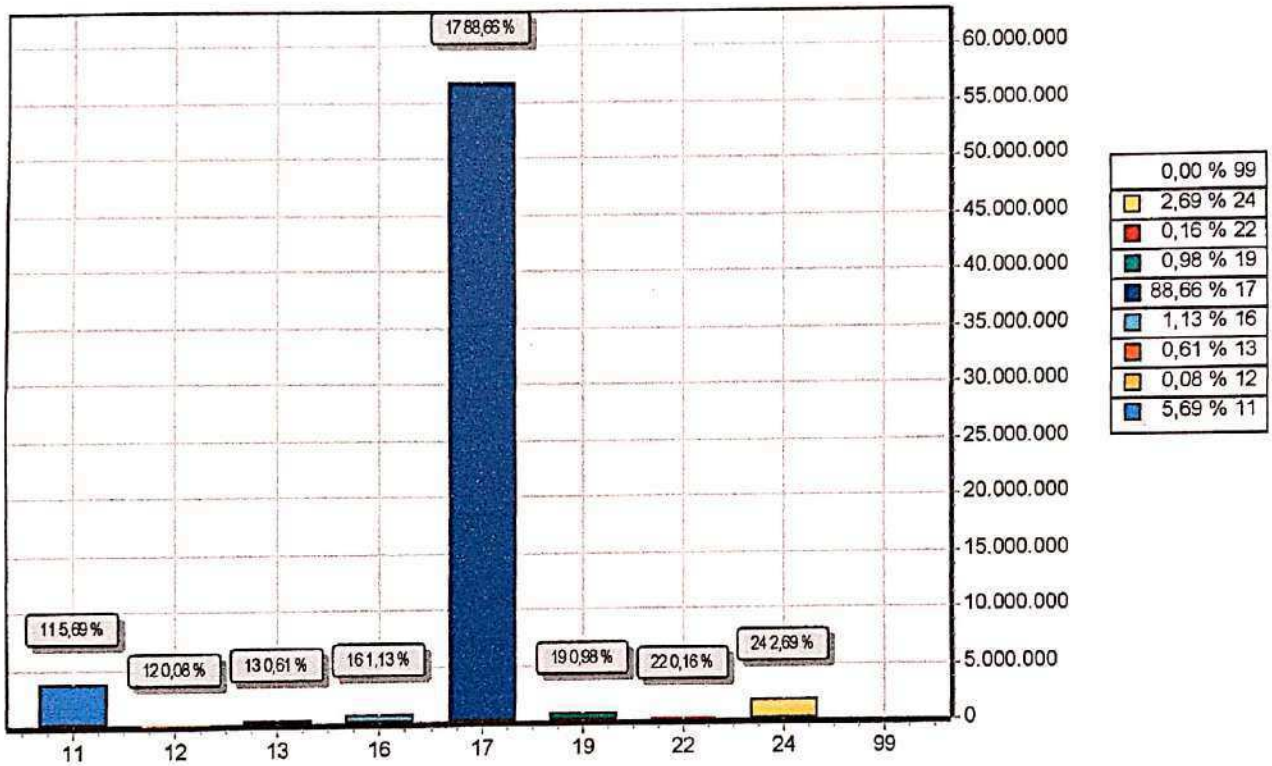

CODIGO		PREVISTO
11	IMPOSTOS, TAXAS E CONTRIBUIÇÕES DE MELHORIA	3.640.000,00
12	CONTRIBUIÇÕES	50.000,00
13	RECEITA PATRIMONIAL	390.000,00
16	RECEITA DE SERVIÇOS	726.000,00
17	TRANSFERÊNCIAS CORRENTES	56.744.000,00
19	OUTRAS RECEITAS CORRENTES	630.000,00
22	ALIENAÇÃO DE BENS	100.000,00
24	TRANSFERÊNCIAS DE CAPITAL	1.720.000,00
99	RECURSOS ARRECADADOS EM EXERCÍCIOS ANTERIORES	
TOTAL		64.000.000,00



LEGISLAÇÃO DA RECEITA

(Inc. III, § 1º, Art.2º)

Código	Discriminação	Legislacao
1000.00.0.0.00	RECEITAS CORRENTES	
1100.00.0.0.00	IMPOSTOS, TAXAS E CONTRIBUIÇÕES DE MELHORIA	
1110.00.0.0.00	IMPOSTOS	
1112.00.0.0.00	IMPOSTOS SOBRE O PATRIMÔNIO	
1112.01.0.0.00	IMPOSTO SOBRE A PROPRIEDADE TERRITORIAL RURAL (ITR)	
1112.01.1.0.00	ITR - MUNICÍPIOS CONVENIADOS	
1112.01.1.1.00	ITR - MUNICIPIOS CONVENIADOS - PRINCIPAL	Código Tributário Municipal
1113.00.0.0.00	IMPOSTOS SOBRE A RENDA E PROVENTOS DE QUALQUER NATUREZA	
1113.03.0.0.00	IMPOSTO SOBRE A RENDA - RETIDO NA FONTE	
1113.03.1.0.00	IMPOSTO SOBRE A RENDA - RETIDO NA FONTE - TRABALHO	
1113.03.1.1.00	IRRF - TRABALHO - PRINCIPAL	Código Tributário Municipal
1113.03.4.0.00	IMPOSTO SOBRE A RENDA - RETIDO NA FONTE - OUTROS RENDIMENTOS	
1113.03.4.1.00	IRRF - OUTROS RENDIMENTOS - PRINCIPAL	Código Tributário Municipal
1118.00.0.0.00	IMPOSTOS ESPECIFICOS DE ESTADOS, DF E MUNICÍPIOS	
1118.01.0.0.00	IMPOSTOS SOBRE O PATRIMÔNIO PARA ESTADOS/DF/MUNICIPIOS	
1118.01.1.0.00	IMPOSTO SOBRE A PROPRIEDADE PREDIAL E TERRITORIAL URBANA	
1118.01.1.1.00	IPTU - PRINCIPAL	Código Tributário Municipal
1118.01.1.3.00	IPTU - DIVIDA ATIVA	Código Tributário Municipal
1118.01.4.0.00	IMP. TRANSMISSÃO "INTER VIVOS" DE BENS IMÓVEIS E DIREITOS	
1118.01.4.1.00	ITBI - PRINCIPAL	Código Tributário Municipal
1118.01.4.2.00	ITBI - MULTAS E JUROS DE MORA	Código Tributário Municipal
1118.02.0.0.00	IMPOSTOS SOBRE A PRODUÇÃO, CIRCULAÇÃO DE MERCADORIAS E SERVI	
1118.02.3.0.00	IMPOSTO SOBRE SERVIÇOS DE QUALQUER NATUREZA	
1118.02.3.1.00	ISS - PRINCIPAL	Código Tributário Municipal
1118.02.3.1.01	IMPOSTO SOBRE SERVIÇOS DE QUALQUER NAT - SIMPLES NACIONAL	Código Tributário Municipal
1118.02.3.4.00	ISS - DIVIDA ATIVA - MULTAS E JUROS DE MORA	Código Tributário Municipal
1120.00.0.0.00	TAXAS	





PREFEITURA MUNICIPAL DE GAMELEIRA
 Rua José Barrada, Centro - CNPJ:11343902/0001-47

Orçamento Programa - Exercício de 2020

LEGISLAÇÃO DA RECEITA

(Inc. III, § 1º, Art.2º)

Quadro
Page

Código	Discriminação	Legislacao
1122.00.0.0.00	TAXAS PELA PRESTAÇÃO DE SERVIÇOS	
1122.01.0.0.00	TAXAS PELA PRESTAÇÃO DE SERVIÇOS	
1122.01.1.0.00	TAXAS PELA PRESTAÇÃO DE SERVIÇOS	
1122.01.1.1.00	TAXAS PELA PRESTAÇÃO DE SERVIÇOS - PRINCIPAL	Código Tributário Municipal
1122.01.1.1.01	TAXA DE LIMPEZA PÚBLICA	Código Tributário Municipal
1122.01.1.1.02	OUTRAS TAXAS PELA PRESTAÇÃO DE SERVIÇOS	Código Tributário Municipal
1122.01.1.1.03	TAXAS PELA PRESTAÇÃO DE SERVIÇOS - SAAEG	Código Tributário Municipal
1122.01.1.4.00	TAXAS PRESTAÇÃO DE SERVIÇOS-DIVIDA ATIVA-MULTAS/JUROS MORA	Código Tributário Municipal
1128.00.0.0.00	TAXAS - ESPECÍFICAS DE ESTADOS, DF E MUNICÍPIOS	
1128.01.0.0.00	TAXAS DE INSPEÇÃO, CONTROLE E FISCALIZAÇÃO	
1128.01.9.0.00	TAXAS DE INSPEÇÃO, CONTROLE E FISCALIZAÇÃO - OUTRAS	
1128.01.9.1.00	TAXAS INSPEÇÃO/CONTROLE/FISCALIZAÇÃO-OUTRAS-PRINCIPAL	Código Tributário Municipal
1130.00.0.0.00	CONTRIBUIÇÃO DE MELHORIA	
1138.00.0.0.00	CONTRIBUIÇÃO DE MELHORIA ESPECÍFICA ESTADOS/DF/MUNICÍPIOS	
1138.02.0.0.00	CONTRIB. MELHORIA-EXPANSÃO REDE ILUMINAÇÃO PÚBL.-CIDADE	
1138.02.1.0.00	CONTRIB. MELHORIA-EXPANSÃO REDE ILUMINAÇÃO PÚBL.-CIDADE	
1138.02.1.1.00	CONTRIB. MELHORIA EXP. REDE ILUMI. PÚBL. CIDADE- PRINCIPAL	Código Tributário Municipal
1200.00.0.0.00	CONTRIBUIÇÕES	
1240.00.0.0.00	CONTRIBUIÇÃO PARA O CUSTEIO DO SERVIÇO DE ILUMINAÇÃO PÚBLICA	
1240.00.1.0.00	CONTRIBUIÇÃO PARA O CUSTEIO DO SERVIÇO DE ILUMINAÇÃO PÚBLICA	
1240.00.1.1.00	CONTRIB. CUSTEIO SERVIÇO ILUMINAÇÃO PÚBLICA - PRINCIPAL	
1300.00.0.0.00	RECEITA PATRIMONIAL	
1320.00.0.0.00	VALORES MOBILIÁRIOS	
1321.00.0.0.00	JUROS E CORREÇÕES MONETÁRIAS	
1321.00.1.0.00	REMUNERAÇÃO DE DEPÓSITOS BANCÁRIOS	
1321.00.1.1.01	REMUNERAÇÃO DE DEPÓSITOS DE RECURSOS VINCULADOS - FUNDEB	Art. 164 § 3º da CF/88 e Art. 11§ 1º da Lei 4.320/64.
1321.00.1.1.03	REMUNERAÇÃO DE DEPÓSITOS DE RECURSOS VINCULADOS - EDUCAÇÃO	Art. 164 § 3º da CF/88 e Art. 11§ 1º da Lei 4.320/64.
1321.00.1.1.04	REMUNERAÇÃO DE DEPÓSITOS BANCÁRIOS - NÃO VINCULADOS	Art. 164 § 3º da CF/88 e Art. 11§ 1º da Lei 4.320/64.



PREFEITURA MUNICIPAL DE GAMELEIRA
 Rua José Barrada, Centro - CNPJ:11343902/0001-47

Orçamento Programa - Exercício de 2020

LEGISLAÇÃO DA RECEITA

(Inc. III, § 1º, Art 2º)

Quadro
 Página

Código	Discriminação	Legislação
1321.00.1.1.05	REMUNERAÇÃO DE DEPÓSITOS BANCÁRIOS DE RENDIMENTOS FMS	Art. 164 § 3º da CF/88 e Art. 11§ 1º da Lei 4.320/64.
1321.00.1.1.06	REMUNERAÇÃO DE DEPÓSITOS BANCÁRIOS - FMAS	Art. 164 § 3º da CF/88 e Art. 11§ 1º da Lei 4.320/64.
1600.00.0.0.00	RECEITA DE SERVIÇOS	
1610.00.0.0.00	SERVIÇOS ADMINISTRATIVOS E COMERCIAIS GERAIS	
1610.01.0.0.00	SERVIÇOS ADMINISTRATIVOS E COMERCIAIS GERAIS	
1610.01.1.0.00	SERVIÇOS ADMINISTRATIVOS E COMERCIAIS GERAIS	
1610.01.1.1.00	SERVIÇOS ADMINISTRATIVOS E COMERCIAIS GERAIS - PRINCIPAL	Legislação Específica
1610.01.1.1.01	SERVIÇOS DE CAPITAÇÃO, ADUÇÃO, TRAT, RESERVA E DIST DE AGUA	Legislação Específica
1630.00.0.0.00	SERVIÇOS E ATIVIDADES REFERENTES à SAÚDE	
1630.01.0.0.00	SERVIÇOS DE ATENDIMENTO À SAÚDE	
1630.01.1.0.00	SERVIÇOS DE ATENDIMENTO À SAÚDE	
1630.01.1.1.01	SERVIÇOS HOSPITALARES	Legislação Específica
1630.01.1.1.02	SERVIÇOS RADIOLÓGICOS E LABORATORIAIS	Legislação Específica
1630.01.1.1.03	SERVIÇOS AMBULATORIAIS	Legislação Específica
1630.01.1.1.04	OUTROS SERVIÇOS DE SAÚDE	Legislação Específica
1690.00.0.0.00	OUTROS SERVIÇOS	
1690.99.0.0.00	OUTROS SERVIÇOS	
1690.99.1.0.00	OUTROS SERVIÇOS	
1690.99.1.1.01	OUTROS SERVIÇOS - CEMITÉRIO	Legislação Específica
1700.00.0.0.00	TRANSFERÊNCIAS CORRENTES	
1710.00.0.0.00	TRANSFERÊNCIAS DA UNIÃO E DE SUAS ENTIDADES	
1718.00.0.0.00	TRANSF. DA UNIÃO - ESPECIFICAS DE ESTADOS, DF E MUNIC	
1718.01.0.0.00	PARTICIPAÇÃO NA RECEITA DA UNIÃO	
1718.01.2.0.00	COTA-PARTE DO FUNDO DE PARTIC.DOS MUNIC. - COTA MENSAL	
1718.01.2.1.00	COTA-PARTE DO FPM - COTA MENSAL - PRINCIPAL	Art. 159, I, b, da Constituição Federal.
1718.01.3.0.00	COTA-PARTE FUNDO DE PARTIC. MUNIC.- 1% COTA DEZEMBRO	
1718.01.3.1.00	COTA-PARTE DO FPM-1% COTA-DEZEMBRO - PRINCIPAL	Art. 159, I, b, da Constituição Federal.





Código	Discriminação	Legislacao
1718.01.4.0.00	COTA-PARTE FUNDO DE PARTIC.DOS MUNIC.- 1% COTA JULHO	
1718.01.4.1.00	COTA-PARTE DO FPM-1% COTA-JULHO - PRINCIPAL	Art. 159, I, b, da Constituição Federal.
1718.01.5.0.00	COTA-PARTE DO IMP.SOBRE A PROP.TERRIT. RURAL	
1718.01.5.1.00	COTA-PARTE DO IMPOSTO-PROPRIED.TERRIT.RURAL-PRINCIPAL	Art. 158, II, da Constituição Federal.
1718.02.0.0.00	TRANSF.COMPENS.FINANC. PELA EXPLORAÇ. DE REC.NATURAIS	
1718.02.6.0.00	COTA-PARTE DO FUNDO ESPECIAL DO PETR&LEO – FEP	
1718.02.6.1.00	COTA-PARTE DO FUNDO ESPECIAL DO PETR&LEO – FEP - PRINCIPAL	Lei Federal 7990/89.
1718.03.0.0.00	TRANSF.RECURS.SUS-FUNDO A FUNDO-CUSTEIO SERV.PUB.SAUDE	
1718.03.1.0.00	TRANSFERÊNCIA DE RECURSOS DO SUS – ATENÇÃO BÁSICA	
1718.03.1.1.04	AGENTES COMUNITARIOS DE SAÚDE - ACS	Leis Federais 8080/90 e 8142/90 e Decreto 1232/94
1718.03.1.1.05	PROGRAMA SAÚDE BUCAL - PSB	Leis Federais 8080/90 e 8142/90 e Decreto 1232/94
1718.03.1.1.06	PROGRAMA MEL. DO ACESSO E DA QUAL. - PMAQ (RAB-PMAQ-SM)	Leis Federais 8080/90 e 8142/90 e Decreto 1232/94
1718.03.1.1.09	OUTRAS TRANSFERÊNCIAS FUNDO A FUNDO - ATENÇÃO BASICA	Leis Federais 8080/90 e 8142/90 e Decreto 1232/94
1718.03.1.1.19	PROGRAMA ATENÇÃO BÁSICA - PAB FIXO	Leis Federais 8080/90 e 8142/90 e Decreto 1232/94
1718.03.1.1.20	APOIO A MANUTENÇÃO DOS POLOS DE ACADEMIA DE SAUDE	Leis Federais 8080/90 e 8142/90 e Decreto 1232/94
1718.03.1.1.21	PISO DE ATENÇÃO BÁSICA VARIÁVEL - PAB VARIÁVEL	Leis Federais 8080/90 e 8142/90 e Decreto 1232/94.
1718.03.2.0.00	TRANSF.SUS – ATENÇÃO MÉDIA/ALTA COMPLEX.AMB E HOSPITALAR	
1718.03.2.1.01	MAC - ATENÇÃO A SAÚDE DA POPULAÇÃO PARA PROCEDIMENTOS	Leis Federais 8080/90 e 8142/90 e Decreto 1232/94.
1718.03.2.1.02	MAC - SAMU	Leis Federais 8080/90 e 8142/90 e Decreto 1232/94.
1718.03.2.1.03	APOIO Á IMPLEMENTAÇÃO DA REDE CEGONHA	
1718.03.3.0.00	TRANSFERÊNCIA DE RECURSOS DO SUS – VIGILÂNCIA EM SAÚDE	
1718.03.3.1.01	INCENTIVO FINANCEIRO VIGILÂNCIA EM SAÚDE	Leis Federais 8080/90 e 8142/90 e Decreto 1232/94.
1718.03.3.1.02	INCENTIVO FINACEIRO AÇÕES DA VIGILÂNCIA SANITÁRIA	Leis Federais 8080/90 e 8142/90 e Decreto 1232/94.
1718.03.4.0.00	TRANSF. DE RECURSOS DO SUS – ASSISTÊNCIA FARMAC&UTICA	
1718.03.4.1.01	PROMOÇÃO DE ASSITÊNCIA FARMACÊUTICA E INSUMOS	Leis Federais 8080/90 e 8142/90 e Decreto 1232/94.





PREFEITURA MUNICIPAL DE GAMELEIRA
 Rua José Barrada, Centro - CNPJ:11343902/0001-47

Orçamento Programa - Exercício de 2020

LEGISLAÇÃO DA RECEITA

(Inc. III, § 1º, Art.2º)

Quadro 1
Page

Codigo	Discriminação	Legislacao
1718.03.9.0.00	TRANSF.DE RECURSOS DO SUS – OUT. PROG.FINANC. FUNDO A FUNDO	
1718.03.9.1.00	TRANSF.DO SUS – OUT.PROGRAMAS FINANC.FUNDO/FUNDO- PRINCIPAL	Leis Federais 8080/90 e 8142/90 e Decreto 1232/94.
1718.04.0.0.00	TRANSF.SUS- BLOCO INV.REDE SERV.PUB.DE SAÚDE	
1718.04.1.0.00	TRANSF.REC.DO SUS DESTINADO À ATENÇÃO BÁSICA	
1718.04.1.1.09	TRANSFERÊNCIAS DE RECURSOS DO SISTEMA ÚNICO DE SAÚDE – ATENÇ	Leis Federais 8080/90 e 8142/90 e Decreto 1232/94.
1718.05.0.0.00	TRANSFER.DE RECURSOS DO FUNDO NAC. DESENV.EDUCAÇÃO FNDE	
1718.05.1.0.00	TRANSFERÊNCIAS DO SALÁRIO-EDUCAÇÃO	
1718.05.1.1.00	TRANSFERÊNCIAS DO SALÁRIO-EDUCAÇÃO - PRINCIPAL	Leis Federais nº 9.766/98 e nº 10.832/03.
1718.05.2.0.00	TRANSF. DIRETAS-FNDE REF. PROG.DINHEIRO DIRETO NA ESC-PDDE	
1718.05.2.1.00	TRANSF.DIRETAS DO FNDE- PROGRAMA PDDE- PRINCIPAL	Legislação Especifica
1718.05.3.0.00	TRANSF.DIRETAS DO FNDE REF.PROG.NAC. ALIM. ESCOLAR-PNAE	
1718.05.3.1.00	TRANSF. DIRETAS DO FNDE - PROGRAMA PNAE - PRINCIPAL	Legislação Especifica
1718.05.3.1.01	PNAE - CRECHE	
1718.05.3.1.02	PNAE - EJA	
1718.05.3.1.03	PNAE - PRÉ-ESCOLA	
1718.05.3.1.04	PNAE - INFANTIL	
1718.05.4.0.00	TRANSFER.FNDE REF., AO PROG.NAC.APOIO TRANSP.ESCOLAR-PNATE	
1718.05.4.1.00	TRANSF. DIRETAS DO FNDE - PROGRAMA PNATE - PRINCIPAL	Legislação Especifica
1718.05.9.0.00	OUTRAS TRANSF.DIRETAS DO FUNDO NAC.DO DESENV.DA EDUC. FNDE	
1718.05.9.1.03	PNAE - FUNDAMENTAL	Lei Federal 9533/97 e Medida Provisória 2178-36/01.
1718.05.9.1.04	OUTRAS TRANSFERÊNCIAS DO FNDE	Legislação Especifica
1718.06.0.0.00	TRANSFERÊNCIA FINANCEIRA ICMS – DESONERAÇÃO – L.C. Nº 87/96	
1718.06.1.0.00	TRANSFERÊNCIA FINANCEIRA ICMS – DESONERAÇÃO – L.C. Nº 87/96	
1718.06.1.1.00	TRANSF.FINANC.ICMS – DESONERAÇÃO – L.C. Nº 87/96 - PRINCIPAL	Lei Complementar Federal Nº 87/96.
1718.09.0.0.00	TRANSF. RECURSOS COMPLEMENTAÇÃO DA UNIÃO AO FUNDEB	
1718.09.1.0.00	TRANSF. RECURSOS COMPLEMENTAÇÃO DA UNIÃO AO FUNDEB	
1718.09.1.1.00	TRANSF.COMPLEMENTAÇÃO DA UNIÃO AO FUNDEB- PRINCIPAL	Leis Federais nº 9.424/96 e nº11.494/07.
1718.10.0.0.00	TRANSFERÊNCIAS DE CONVÊNIO DA UNIÃO E DE SUAS ENTIDADES	





PREFEITURA MUNICIPAL DE GAMELEIRA
Rua José Barrada, Centro - CNPJ:11343902/0001-47

Orçamento Programa - Exercício de 2020

LEGISLAÇÃO DA RECEITA

(Inc. III, § 1º, Art. 2º)

Quadro 1
Página 6

Codigo	Discriminação	Legislacao
1718.10.2.0.00	TRANSF.DE CONV.DA UNIÃO DESTINADOS A PROG EDUCAÇÃO	
1718.10.2.1.00	TRANSF.CONVÊNIO DA UNIÃO DEST.PROG.EDUCAÇÃO- PRINCIPAL	Art. 116, Lei Federal nº 8.666/93.
1718.10.3.0.00	TRANSF. DE CONV. DA UNIÃO DEST.A PROG.ASSIST.SOCIAL	
1718.10.3.1.01	TRANSF DE CONVÊNIO DA UNIÃO DESTINADAS A PROG DO FNAS	Art. 116, Lei Federal nº 8.666/93.
1718.10.4.0.00	TRANSF.CONV.DA UNIÃO DEST.PROG.DE COMBATE À FOME	
1718.10.4.1.00	TRANSF.CONV.DA UNIÃO A PROG.DE COMBATE A FOME - PRINCIPAL	Art. 116, Lei Federal nº 8.666/93.
1718.10.5.0.00	TRANSF.CONV.DA UNIÃO DEST.A PROG. SANEAMENTO BÁSICO	
1718.10.5.1.00	TRANSF.CONV.DA UNIÃO A PROG.SANEAMENTO BASICO- PRINCIPAL	Art. 116, Lei Federal nº 8.666/93.
1718.10.9.0.00	OUTRAS TRANSFERÊNCIAS DE CONVÊNIO DA UNIÃO	
1718.10.9.1.00	OUTRAS TRANSFERÊNCIAS DE CONVÊNIO DA UNIÃO - PRINCIPAL	Art. 116, Lei Federal nº 8.666/93.
1718.12.0.0.00	TRANSF.DE RECURSOS DO FUNDO NACIONAL DE ASSIST.SOCIAL	
1718.12.1.0.00	TRANSFERÊNCIAS DE RECURSOS DO FNAS	
1718.12.1.1.01	PISO FIXO DE MEDIA COMPLEXIDADEL - PAEFI/CREAS	Lei Federal nº 8742/93.
1718.12.1.1.02	SERVIÇO DE CONVIVENCIA E FORTALECIMENTO DE VINCULO	Lei Federal nº 8742/93.
1718.12.1.1.03	PISO BÁSICO FIXO- CRAS	Lei Federal nº 8742/93.
1718.12.1.1.04	INDICE DE GESTÃO DESCENTRALIZADA DO SUAS/IGD- SUAS	Lei Federal nº 8742/93.
1718.12.1.1.05	INDICE DE GESTÃO DESCENTRALIZADA DO BOLSA FAMILIA/IGDBF	Lei Federal nº 8742/93.
1718.12.1.1.06	PRIMEIRA INFÂNCIA NO SUAS/ CRIANÇA FELIZ	Lei Federal nº 8742/93.
1718.12.1.1.07	BPC ESCOLA	Lei Federal nº 8742/93.
1718.12.1.1.08	OUTRAS TRANSFERÊNCIAS DE RECURSOS DO FNAS	Lei Federal nº 8742/93.
1718.99.0.0.00	OUTRAS TRANSFERÊNCIAS DA UNIÃO	
1718.99.1.0.00	OUTRAS TRANSFERÊNCIAS DA UNIÃO	
1718.99.1.1.00	OUTRAS TRANSFERÊNCIAS DA UNIÃO - PRINCIPAL	Art. 116, Lei Federal nº 8.666/93.
1720.00.0.0.00	TRANSF.DOS EST. E DO DISTRITO FEDERAL E DE SUAS ENT.	
1728.00.0.0.00	TRANSFERÊNCIAS DOS ESTADOS - ESPECÍFICAS DE ESTADOS, DF E MU	
1728.01.0.0.00	PARTICIPAÇÃO NA RECEITA DOS ESTADOS	

