



# PREFEITURA MUNICIPAL DE GAMELEIRA

Rua José Barrada, Centro

11343902/0001-47

Exercício: 2024

## RECEITA PREVISTA

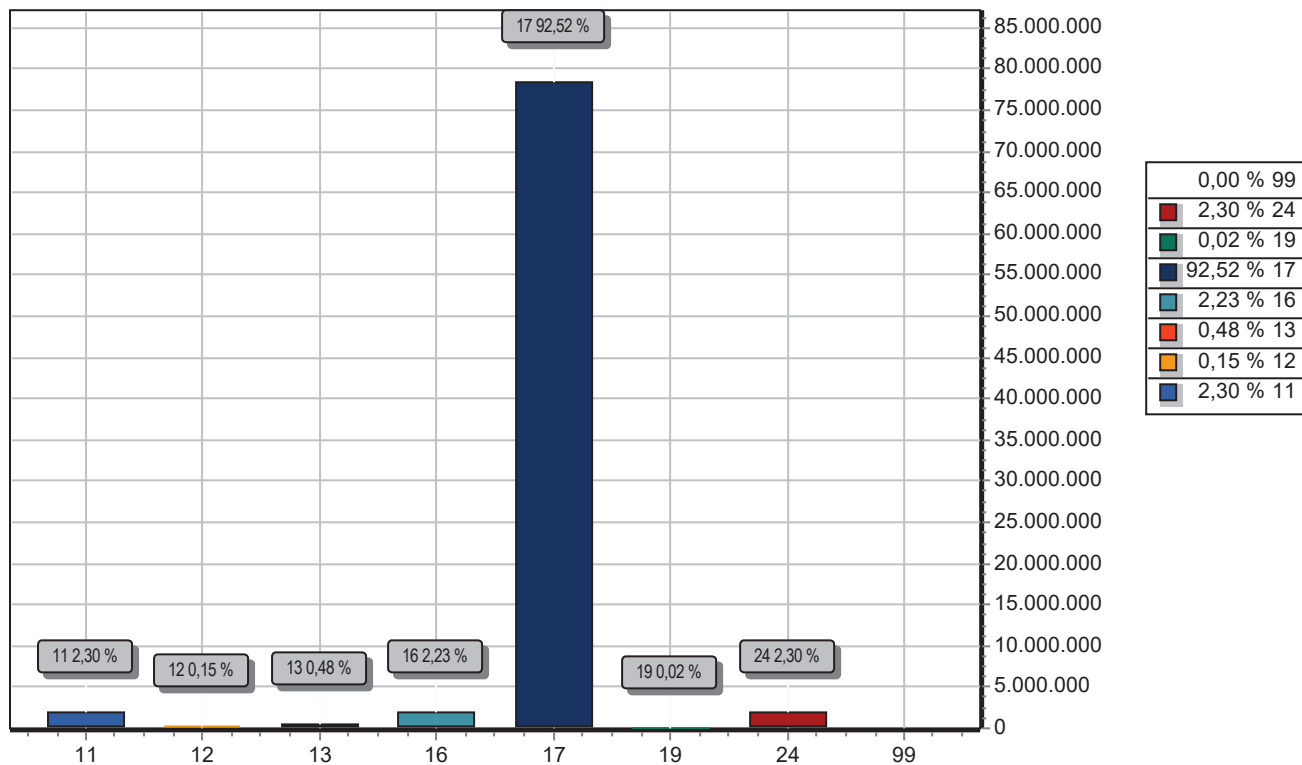

CODIGO	PREVISTO
11 IMPOSTOS, TAXAS E CONTRIBUIÇÕES DE MELHORIA	1.947.000,00
12 CONTRIBUIÇÕES	130.000,00
13 RECEITA PATRIMONIAL	403.000,00
16 RECEITA DE SERVIÇOS	1.891.000,00
17 TRANSFERENCIAS CORRENTES	78.380.000,00
19 OUTRAS RECEITAS CORRENTES	17.000,00
24 TRANSFERÊNCIAS DE CAPITAL	1.950.000,00
99 RECURSOS ARRECADADOS EM EXERCÍCIOS ANTERIORES	
<b>TOTAL</b>	<b>84.718.000,00</b>



# PREFEITURA MUNICIPAL DE GAMELEIRA

Rua José Barrada, Centro

11343902/0001-47

Exercício: 2024

## DESPESA ORÇADA POR FUNÇÃO

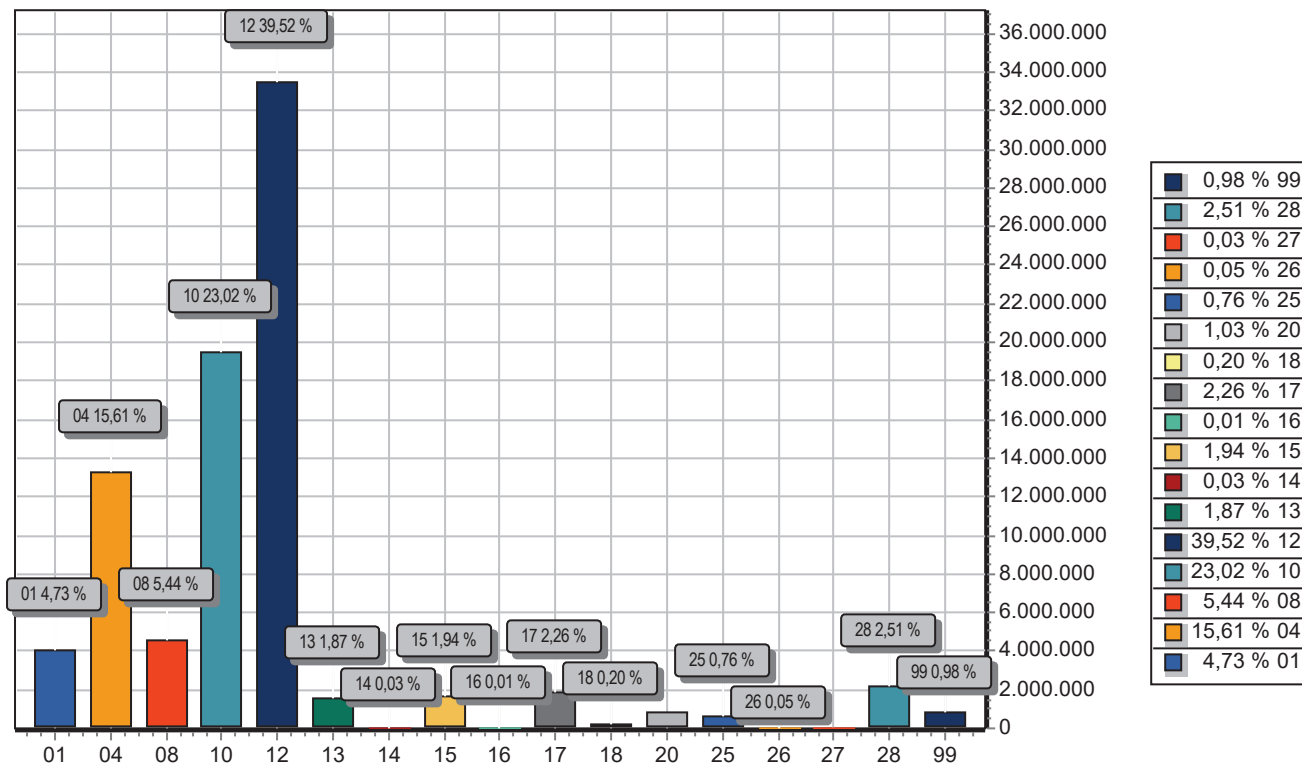

FUNÇÃO	DOTAÇÃO
01 Legislativa	4.010.000,00
04 Administração	13.223.000,00
08 Assistência Social	4.609.150,00
10 Saúde	19.500.106,50
12 Educação	33.481.207,30
13 Cultura	1.580.336,20
14 Direitos da Cidadania	27.000,00
15 Urbanismo	1.647.700,00
16 Habitação	10.000,00
17 Saneamento	1.915.000,00
18 Gestão Ambiental	168.000,00
20 Agricultura	876.000,00
25 Energia	645.000,00
26 Transporte	45.000,00
27 Desporto e Lazer	26.000,00
28 Encargos Especiais	2.126.500,00
99 Reserva de Contingência	828.000,00
<b>TOTAL</b>	<b>84.718.000,00</b>



# PREFEITURA MUNICIPAL DE GAMELEIRA

Rua José Barrada, Centro

11343902/0001-47

Exercício: 2024

## DESPEZA ORÇADA POR GRUPO

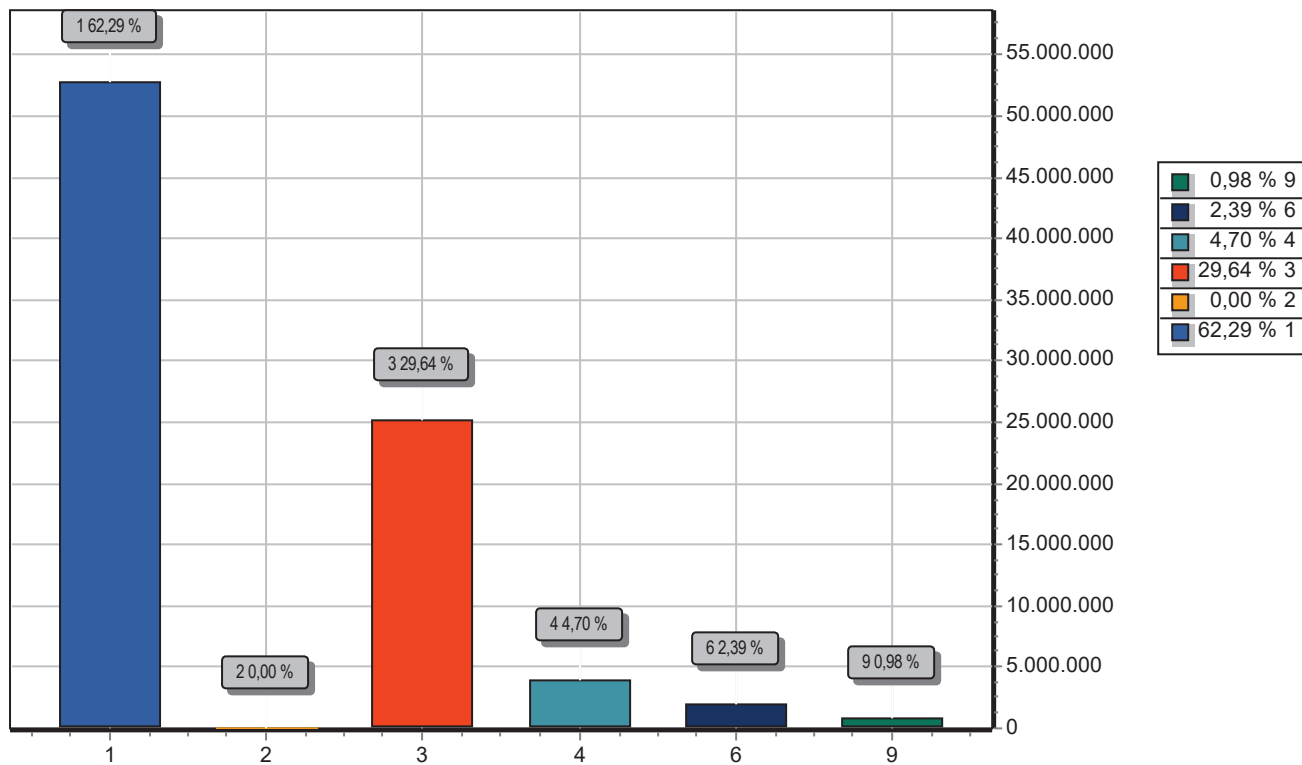

GRUPO		DOTAÇÃO
1	PESSOAL E ENCARGOS SOCIAIS	52.772.000,00
2	JUROS E ENCARGOS DA DÍVIDA	3.000,00
3	OUTRAS DESPESAS CORRENTES	25.111.775,00
4	INVESTIMENTOS	3.977.725,00
6	AMORTIZAÇÃO DA DÍVIDA	2.025.500,00
9	RESERVA DE CONTINGÊNCIA	828.000,00
TOTAL		84.718.000,00



# PREFEITURA MUNICIPAL DE GAMELEIRA

Rua José Barrada, Centro - CNPJ:11343902/0001-47

Orçamento Programa - Exercício de 2024

## LEGISLAÇÃO DA RECEITA

(Inc. III, § 1º, Art.2º)

Quadro 11

Page 1

Codigo	Discriminação	Legislacao
1000.00.0.0.0.00	RECEITAS CORRENTES.	
1100.00.0.0.0.00	IMPOSTOS, TAXAS E CONTRIBUIÇÕES DE MELHORIA	
1110.00.0.0.0.00	IMPOSTOS	
1112.00.0.0.0.00	IMPOSTOS SOBRE O PATRIMÔNIO	
1112.01.0.0.0.00	IMPOSTO SOBRE A PROPRIEDADE TERRITORIAL RURAL	
1112.01.1.0.0.00	ITR - MUNICÍPIOS CONVENIADO	
1112.01.1.1.0.00	ITR - MUNICÍPIOS CONVENIADO - PRINCIPAL	
1112.01.1.1.0.01	IMPOSTO SOBRE A PROPRIEDADE TERRITORIAL RURAL - PRINCIPAL	Constituição Federal (CF), art. 156, I; Lei Federal nº 5.172, de 25 de outubro de 1966 (CTN), art. 32; e Código Tributário Municipal (CTM).
1112.01.1.1.0.02	IMPOSTO SOBRE A PROPRIEDADE TERRITORIAL RURAL - EDUCAÇÃO	Constituição Federal (CF), art. 156, I; Lei Federal nº 5.172, de 25 de outubro de 1966 (CTN), art. 32; e Código Tributário Municipal (CTM).
1112.01.1.1.0.03	IMPOSTO SOBRE A PROPRIEDADE TERRITORIAL RURAL - SAÚDE	Constituição Federal (CF), art. 156, I; Lei Federal nº 5.172, de 25 de outubro de 1966 (CTN), art. 32; e Código Tributário Municipal (CTM).
1112.50.0.0.0.00	IMPOSTO SOBRE A PROPRIEDADE PREDIAL E TERRITORIAL URBANA	
1112.50.0.1.0.00	IPTU - PRINCIPAL	
1112.50.0.1.0.101	IMPOSTO SOBRE A PROPRIEDADE PRED. E TERRITORIAL URBANA -IPTU	Constituição Federal (CF), art. 156, I; Lei Federal nº 5.172, de 25 de outubro de 1966 (CTN), art. 32; e Código Tributário Municipal (CTM).
1112.50.0.1.0.102	IPTU - EDUCAÇÃO	Constituição Federal (CF), art. 156, I; Lei Federal nº 5.172, de 25 de outubro de 1966 (CTN), art. 32; e Código Tributário Municipal (CTM).
1112.50.0.1.0.103	IPTU - SAÚDE	Constituição Federal (CF), art. 156, I; Lei Federal nº 5.172, de 25 de outubro de 1966 (CTN), art. 32; e Código Tributário Municipal (CTM).
1112.50.0.2.0.00	IPTU - MULTAS E JUROS	
1112.50.0.2.0.101	MULTAS E JUROS DE MORA DO IPTU - PRINCIPAL	Constituição Federal (CF), art. 156, I; Lei Federal nº 5.172, de 25 de outubro de 1966 (CTN), art. 32; e Código Tributário Municipal (CTM).
1112.50.0.2.0.202	MULTAS E JUROS DE MORA DO IPTU - EDUCAÇÃO	Constituição Federal (CF), art. 156, I; Lei Federal nº 5.172, de 25 de outubro de 1966 (CTN), art. 32; e Código Tributário Municipal (CTM).



# PREFEITURA MUNICIPAL DE GAMELEIRA

Rua José Barrada, Centro - CNPJ:11343902/0001-47

Orçamento Programa - Exercício de 2024

## LEGISLAÇÃO DA RECEITA

(Inc. III, § 1º, Art.2º)

Quadro 11

Page 2

Código	Discriminação	Legislação
1112.50.0.2.03	MULTAS E JUROS DE MORA DO IPTU - SAÚDE	Constituição Federal (CF), art. 156, I; Lei Federal nº 5.172, de 25 de outubro de 1966 (CTN), art. 32; e Código Tributário Municipal (CTM).
1112.50.0.3.00	IPTU - DÍVIDA ATIVA	
1112.50.0.3.01	IMPOSTO DÍVIDA ATIVA - IPTU PRINCIPAL	Constituição Federal (CF), art. 156, I; Lei Federal nº 5.172, de 25 de outubro de 1966 (CTN), art. 32; e Código Tributário Municipal (CTM).
1112.50.0.3.02	IMPOSTO DÍVIDA ATIVA - IPTU EDUCAÇÃO	Constituição Federal (CF), art. 156, I; Lei Federal nº 5.172, de 25 de outubro de 1966 (CTN), art. 32; e Código Tributário Municipal (CTM).
1112.50.0.3.03	IMPOSTO DÍVIDA ATIVA - IPTU SAÚDE	Constituição Federal (CF), art. 156, I; Lei Federal nº 5.172, de 25 de outubro de 1966 (CTN), art. 32; e Código Tributário Municipal (CTM).
1112.50.0.4.00	IPTU- DÍVIDA ATIVA MULTAS JUROS	
1112.50.0.4.01	MULTAS E JUROS DE MORA DA DÍVIDA ATIVA DO IPTU - PRINCIPAL	Constituição Federal (CF), art. 156, I; Lei Federal nº 5.172, de 25 de outubro de 1966 (CTN), art. 32; e Código Tributário Municipal (CTM).
1112.50.0.4.02	MULTAS E JUROS DE MORA DA DÍVIDA ATIVA DO IPTU - EDUCAÇÃO	Constituição Federal (CF), art. 156, I; Lei Federal nº 5.172, de 25 de outubro de 1966 (CTN), art. 32; e Código Tributário Municipal (CTM).
1112.50.0.4.03	MULTAS E JUROS DE MORA DA DÍVIDA ATIVA DO IPTU - SAÚDE	Constituição Federal (CF), art. 156, I; Lei Federal nº 5.172, de 25 de outubro de 1966 (CTN), art. 32; e Código Tributário Municipal (CTM).
1112.53.0.0.00	ITBI-"INTER MORTIS"	
1112.53.0.1.00	ITBI-"INTER MORTIS"-PRINCIPAL	Constituição Federal (CF), art. 156, II; Lei Federal nº 5.172, de 25 de outubro de 1966 (CTN), art. 35; e Código Tributário Municipal (CTM).
1112.53.0.1.01	IMPOSTOS SOBRE TRANSMISSÃO ITBI - PRINCIPAL	Constituição Federal (CF), art. 156, II; Lei Federal nº 5.172, de 25 de outubro de 1966 (CTN), art. 35; e Código Tributário Municipal (CTM).
1112.53.0.1.02	IMPOSTOS SOBRE TRANSMISSÃO ITBI - EDUCAÇÃO	Constituição Federal (CF), art. 156, II; Lei Federal nº 5.172, de 25 de outubro de 1966 (CTN), art. 35; e Código Tributário Municipal (CTM).
1112.53.0.1.03	IMPOSTOS SOBRE TRANSMISSÃO ITBI - SAÚDE	Constituição Federal (CF), art. 156, II; Lei Federal nº 5.172, de 25 de outubro de 1966 (CTN), art. 35; e Código Tributário Municipal (CTM).



# PREFEITURA MUNICIPAL DE GAMELEIRA

Rua José Barrada, Centro - CNPJ:11343902/0001-47

Orçamento Programa - Exercício de 2024

## LEGISLAÇÃO DA RECEITA

(Inc. III, § 1º, Art.2º)

Quadro 11

Page 3

Código	Discriminação	Legislação
1113.00.0.0.00	IMPOSTOS SOBRE A RENDA E PROVENTOS DE QUALQUER NATUREZA	
1113.03.0.0.00	IMPOSTO SOBRE A RENDA - RETIDO NA FONTE	
1113.03.1.0.00	IMPOSTO SOBRE A RENDA - RETIDO NA FONTE - TRABALHO	
1113.03.1.1.00	IRRF-TRABALHO-PRINCIPAL	
1113.03.1.1.01	IMPOSTO DE RENDA RETIDO NA FONTE SOBRE OS REND. DO TRABALHO	Constituição Federal, art. 158, I; Decreto no 3.000, de 26 de março de 1999; Lei no 8.981, de 20 de janeiro de 1995; Lei no 11.119, de 25 de maio de 2005; Lei no 11.311, de 13 de junho de 2006; Lei 11.482, de 31 de maio de 2007; e Medida Provisória n
1113.03.1.1.02	IMPOSTO DE RENDA RETIDO NA FONTE - EDUCAÇÃO	Constituição Federal, art. 158, I; Decreto no 3.000, de 26 de março de 1999; Lei no 8.981, de 20 de janeiro de 1995; Lei no 11.119, de 25 de maio de 2005; Lei no 11.311, de 13 de junho de 2006; Lei 11.482, de 31 de maio de 2007; e Medida Provisória n
1113.03.1.1.03	IMPOSTO DE RENDA RETIDO NA FONTE - SAÚDE	Constituição Federal, art. 158, I; Decreto no 3.000, de 26 de março de 1999; Lei no 8.981, de 20 de janeiro de 1995; Lei no 11.119, de 25 de maio de 2005; Lei no 11.311, de 13 de junho de 2006; Lei 11.482, de 31 de maio de 2007; e Medida Provisória n
1113.03.4.0.00	IRRF- OUTROS RENDIMENTOS	
1113.03.4.1.00	IRRF- OUTROS RENDIMENTOS-PRINCIPAL	
1113.03.4.1.01	IMPOSTO SOBRE A RENDA - RETIDO NA FONTE - OUTROS RENDIMENTOS	Constituição Federal, art. 158, I; Decreto no 3.000, de 26 de março de 1999; Lei no 8.981, de 20 de janeiro de 1995; Lei no 11.119, de 25 de maio de 2005; Lei no 11.311, de 13 de junho de 2006; Lei 11.482, de 31 de maio de 2007; e Medida Provisória n
1113.03.4.1.02	IMPOSTO SOBRE A RENDA RETIDO NA FONTE -OUTROS- EDUCAÇÃO	Constituição Federal, art. 158, I; Decreto no 3.000, de 26 de março de 1999; Lei no 8.981, de 20 de janeiro de 1995; Lei no 11.119, de 25 de maio de 2005; Lei no 11.311, de 13 de junho de 2006; Lei 11.482, de 31 de maio de 2007; e Medida Provisória n
1113.03.4.1.03	IMPOSTO SOBRE A RENDA RETIDO NA FONTE -OUTROS- SAÚDE	Constituição Federal, art. 158, I; Decreto no 3.000, de 26 de março de 1999; Lei no 8.981, de 20 de janeiro de 1995; Lei no 11.119, de 25 de maio de 2005; Lei no 11.311, de 13 de junho de 2006; Lei 11.482, de 31 de maio de 2007; e Medida Provisória n
1114.00.0.0.00	IMPOSTO PRODUÇÃO CIRCULAÇÃO MERCADORIAS SERVIÇOS	
1114.51.0.0.00	IMPOSTOS SOBRE SERVIÇOS	
1114.51.1.0.00	IMPOSTO SOBRE SERVIÇOS DE QUALQUER NATUREZA - ISSQN	
1114.51.1.1.00	ISSQN - PRINCIPAL	



# PREFEITURA MUNICIPAL DE GAMELEIRA

Rua José Barrada, Centro - CNPJ:11343902/0001-47

Orçamento Programa - Exercício de 2024

## LEGISLAÇÃO DA RECEITA

(Inc. III, § 1º, Art.2º)

Quadro 11

Page 4

Codigo	Discriminação	Legislacao
1114.51.1.1.01	IMPOSTO SOBRE SERVIÇOS DE QUALQUER NATUREZA - ISSQN - PRINCIPAL	Constituição Federal (CF), art. 156, III; Lei Complementar nº 116, de 31 de julho de 2006; e Código Tributário Municipal (CTM).
1114.51.1.1.02	IMPOSTO SOBRE SERVIÇOS DE QUALQUER NATUREZA - ISS - EDUCAÇÃO	Constituição Federal (CF), art. 156, III; Lei Complementar nº 116, de 31 de julho de 2006; e Código Tributário Municipal (CTM).
1114.51.1.1.03	IMPOSTO SOBRE SERVIÇOS DE QUALQUER NATUREZA - ISS - SAÚDE	Constituição Federal (CF), art. 156, III; Lei Complementar nº 116, de 31 de julho de 2006; e Código Tributário Municipal (CTM).
1114.51.1.2.00	ISSQN -MULTAS E JUROS	
1114.51.1.2.01	MULTAS E JUROS DE MORA DO IMPOSTO ISS - PRINCIPAL	Constituição Federal (CF), art. 156, III; Lei Complementar nº 116, de 31 de julho de 2006; e Código Tributário Municipal (CTM).
1114.51.1.2.02	MULTAS E JUROS DE MORA DO IMPOSTO ISS - EDUCAÇÃO	Constituição Federal (CF), art. 156, III; Lei Complementar nº 116, de 31 de julho de 2006; e Código Tributário Municipal (CTM).
1114.51.1.2.03	MULTAS E JUROS DE MORA DO IMPOSTO ISS - SAÚDE	Constituição Federal (CF), art. 156, III; Lei Complementar nº 116, de 31 de julho de 2006; e Código Tributário Municipal (CTM).
1114.51.1.4.00	ISSQN -DIVIDA ATIVA MULTAS JUROS	
1114.51.1.4.01	MULTAS E JUROS DE MORA DA DÍVIDA DO ISS - PRINCIPAL	Constituição Federal (CF), art. 156, III; Lei Complementar nº 116, de 31 de julho de 2006; e Código Tributário Municipal (CTM).
1114.51.1.4.02	MULTAS E JUROS DE MORA DA DÍVIDA DO ISS - EDUCAÇÃO	Constituição Federal (CF), art. 156, III; Lei Complementar nº 116, de 31 de julho de 2006; e Código Tributário Municipal (CTM).
1114.51.1.4.03	MULTAS E JUROS DE MORA DA DÍVIDA DO ISS - SAÚDE	Constituição Federal (CF), art. 156, III; Lei Complementar nº 116, de 31 de julho de 2006; e Código Tributário Municipal (CTM).
1120.00.0.0.00	TAXAS	
1121.00.0.0.00	TAXAS PELO EXERCÍCIO DO PODER DE POLÍCIA	
1121.01.0.0.00	TAXAS DE INSPEÇÃO, CONTROLE E FISCALIZAÇÃO	
1121.01.0.1.00	TAXAS DE INSPEÇÃO, CONTROLE E FISCALIZAÇÃO - PRINCIPAL	
1121.01.0.1.01	TAXAS DE LICENÇA PARA FUNCIONAMENTO DE ESTABELEC. COMERCIAL	Portaria Conjunta STN/SOF/ME nº 16, de 11 de fevereiro



# PREFEITURA MUNICIPAL DE GAMELEIRA

Rua José Barrada, Centro - CNPJ:11343902/0001-47

Orçamento Programa - Exercício de 2024

## LEGISLAÇÃO DA RECEITA

(Inc. III, § 1º, Art.2º)

Quadro 11

Page 5

Código	Discriminação	Legislação
1121.01.0.1.02	TAXAS DE PUBLICIDADE COMERCIAL	de 2021. Portaria Conjunta STN/SOF/ME nº 16, de 11 de fevereiro de 2021.
1121.01.0.1.03	TAXA DE APREENSÃO E DEPÓSITO	Portaria Conjunta STN/SOF/ME nº 16, de 11 de fevereiro de 2021.
1121.01.0.1.04	TAXAS DE FUNCIONAMENTO DE ESTABELECIMENTO EM HORÁRIO ESPECIAL	Portaria Conjunta STN/SOF/ME nº 16, de 11 de fevereiro de 2021.
1121.01.0.1.05	TAXAS DE LICENÇA PARA EXECUÇÃO DE OBRAS	Portaria Conjunta STN/SOF/ME nº 16, de 11 de fevereiro de 2021.
1121.01.0.1.06	TAXAS DE UTILIZAÇÃO DE ÁREA DE DOMÍNIO PÚBLICO	Portaria Conjunta STN/SOF/ME nº 16, de 11 de fevereiro de 2021.
1121.01.0.1.07	OUTRAS TAXAS PELO EXERCÍCIO DO PODER DE POLÍCIA	Portaria Conjunta STN/SOF/ME nº 16, de 11 de fevereiro de 2021.
1121.50.0.0.00	TAXA DE FISCALIZAÇÃO DE VIGILÂNCIA SANITÁRIA	
1121.50.0.1.00	TAXA DE FISCALIZAÇÃO DE VIGILÂNCIA SANITÁRIA - PRINCIPAL	
1121.50.0.1.01	TAXA DE FISCALIZAÇÃO DE VIGILÂNCIA SANITÁRIA - PRINCIPAL	Código Tributário Municipal (CTM).
1122.00.0.0.00	TAXAS PELA PRESTAÇÃO DE SERVIÇOS	
1122.01.0.0.00	TAXAS PELA PRESTAÇÃO DE SERVIÇOS EM GERAL	
1122.01.0.1.00	TAXAS PELA PRESTAÇÃO DE SERVIÇOS EM GERAL - PRINCIPAL	
1122.01.0.1.01	TAXAS DE SERVIÇOS CADASTRAIS	Art. 69 da Lei nº 4.375, de 17 de agosto de 1964; Art. 79 da Lei nº 5.172, de 25 de outubro de 1966; Lei nº 9.289, de 4 de julho de 1966; Decreto-lei nº 115 de 25 de janeiro de 1967; e Código Tributário Municipal (CTM).
1122.01.0.1.02	TAXA DE CEMITÉRIO	Art. 69 da Lei nº 4.375, de 17 de agosto de 1964; Art. 79 da Lei nº 5.172, de 25 de outubro de 1966; Lei nº 9.289, de 4 de julho de 1966; Decreto-lei nº 115 de 25 de janeiro de 1967; e Código Tributário Municipal (CTM).
1122.01.0.1.03	OUTRAS TAXAS PELA PRESTAÇÃO DE SERVIÇOS	Art. 69 da Lei nº 4.375, de 17 de agosto de 1964; Art. 79 da Lei nº 5.172, de 25 de outubro de 1966; Lei nº 9.289, de 4 de julho de 1966; Decreto-lei nº 115 de 25 de janeiro de 1967; e Código Tributário Municipal (CTM).
1122.01.0.1.04	TAXAS DE MATADOUROS	Art. 69 da Lei nº 4.375, de 17 de agosto de 1964; Art. 79





# PREFEITURA MUNICIPAL DE GAMELEIRA

Rua José Barrada, Centro - CNPJ:11343902/0001-47

Orçamento Programa - Exercício de 2024

## LEGISLAÇÃO DA RECEITA

(Inc. III, § 1º, Art.2º)

Quadro 11

Page 6

Código	Discriminação	Legislação
1122.01.0.1.05	TAXAS DE FEIRAS LIVRES	da Lei nº 5.172, de 25 de outubro de 1966; Lei nº 9.289, de 4 de julho de 1966; Decreto-lei nº 115 de 25 de janeiro de 1967; e Código Tributário Municipal (CTM).
1122.01.0.1.06	TAXA DE EXPEDIENTE	Art. 69 da Lei nº 4.375, de 17 de agosto de 1964; Art. 79 da Lei nº 5.172, de 25 de outubro de 1966; Lei nº 9.289, de 4 de julho de 1966; Decreto-lei nº 115 de 25 de janeiro de 1967; e Código Tributário Municipal (CTM).
1200.00.0.0.00	CONTRIBUIÇÕES	Art. 69 da Lei nº 4.375, de 17 de agosto de 1964; Art. 79 da Lei nº 5.172, de 25 de outubro de 1966; Lei nº 9.289, de 4 de julho de 1966; Decreto-lei nº 115 de 25 de janeiro de 1967; e Código Tributário Municipal (CTM).
1220.00.0.0.00	CONTRIBUIÇÕES ECONÔMICAS	
1221.00.0.0.00	CONTRIBUIÇÕES ECONÔMICAS	
1221.99.0.0.00	OUTRAS CONTRIBUIÇÕES ECONÔMICAS	
1221.99.1.0.00	OUTRAS CONTRIBUIÇÕES ECONÔMICAS – NÃO ARRECADADAS E NÃO PROJ	
1221.99.1.1.00	OUTRAS CONTRIBUIÇÕES ECONÔMICAS – NÃO ARRECADADAS E NÃO PROJ	
1221.99.1.1.01	CONTRIBUIÇÃO DE ILUMINAÇÃO PÚBLICA - CIP	Constituição Federal, art. 149-A.
1300.00.0.0.00	RECEITA PATRIMONIAL	
1310.00.0.0.00	EXPLORAÇÃO DO PATRIMÔNIO IMOBILIÁRIO DO ESTADO	
1311.00.0.0.00	EXPLORAÇÃO DO PATRIMÔNIO IMOBILIÁRIO DO ESTADO	
1311.01.0.0.00	ALUGUÉIS, ARRENDAMENTOS, FOROS, LAUDÉMIOS, TARIFAS DE OCUPAÇ	
1311.01.1.0.00	ALUGUÉIS E ARRENDAMENTOS	
1311.01.1.1.00	ALUGUÉIS E ARRENDAMENTOS - PRINCIPAL	
1311.01.1.1.01	ALUGUÉIS E ARRENDAMENTOS - PRINCIPAL	Lei nº 4.320, de 17 de março de 1964, art. 11, § 4º; Decreto-Lei nº 9.760, de 5 de setembro de 1946; Decreto-Lei nº 2.398, de 21 de dezembro de 1987; Decreto nº 980, de 11 de novembro de 1993, e alterações posteriores; Lei nº 9.636, de 15 de maio de
1320.00.0.0.00	VALORES MOBILIÁRIOS	
1321.00.0.0.00	JUROS E CORREÇÕES MONETÁRIAS	
1321.01.0.0.00	REMUNERAÇÃO DE DEPÓSITOS BANCÁRIOS	
1321.01.0.1.00	REMUNERAÇÃO DE DEPÓSITOS BANCÁRIOS - PRINCIPAL	
1321.01.0.1.01	REMUNERAÇÃO DE DEPÓSITOS BANCÁRIOS - PM	Art. 164, § 3º da Constituição Federal; Lei nº 9.322, de 5



# PREFEITURA MUNICIPAL DE GAMELEIRA

Rua José Barrada, Centro - CNPJ:11343902/0001-47

Orçamento Programa - Exercício de 2024

## LEGISLAÇÃO DA RECEITA

(Inc. III, § 1º, Art.2º)

Quadro 11

Page 7

Código	Discriminação	Legislação
1321.01.0.1.02	REMUNERAÇÃO DE DEPÓSITOS BANCÁRIOS - QSE	de dezembro de 1996; e Legislação específica para cada caso. Art. 164, § 3º da Constituição Federal; Lei nº 9.322, de 5 de dezembro de 1996; e Legislação específica para cada caso.
1321.01.0.1.03	REMUNERAÇÃO DE DEPÓSITOS BANCÁRIOS - FUNDEB	Art. 164, § 3º da Constituição Federal; Lei nº 9.322, de 5 de dezembro de 1996; e Legislação específica para cada caso.
1321.01.0.1.04	REMUNERAÇÃO DE DEPÓSITOS BANCÁRIOS - TRAN	Art. 164, § 3º da Constituição Federal; Lei nº 9.322, de 5 de dezembro de 1996; e Legislação específica para cada caso.
1321.01.0.1.05	REMUNERAÇÃO DE DEPÓSITOS BANCÁRIOS - MERENDA	Art. 164, § 3º da Constituição Federal; Lei nº 9.322, de 5 de dezembro de 1996; e Legislação específica para cada caso.
1321.01.0.1.06	REMUNERAÇÃO DE DEPÓSITOS BANCÁRIOS - CIDE	Art. 164, § 3º da Constituição Federal; Lei nº 9.322, de 5 de dezembro de 1996; e Legislação específica para cada caso.
1321.01.0.1.07	REMUNERAÇÃO DE DEPÓSITOS BANCÁRIOS - OUTROS PROGRAMAS FNDE	Art. 164, § 3º da Constituição Federal; Lei nº 9.322, de 5 de dezembro de 1996; e Legislação específica para cada caso.
1321.01.0.1.08	REMUNERAÇÃO DE DEPÓSITOS BANCÁRIOS - PDDE	Art. 164, § 3º da Constituição Federal; Lei nº 9.322, de 5 de dezembro de 1996; e Legislação específica para cada caso.
1321.01.0.1.09	REMUNERAÇÃO DE DEPÓSITOS BANCÁRIOS - FEM	Art. 164, § 3º da Constituição Federal; Lei nº 9.322, de 5 de dezembro de 1996; e Legislação específica para cada caso.
1321.01.0.1.10	REMUNERAÇÃO DE DEPÓSITOS BANCÁRIOS - FMAS RECURSO PRÓPRIO	Art. 164, § 3º da Constituição Federal; Lei nº 9.322, de 5 de dezembro de 1996; e Legislação específica para cada caso.
1321.01.0.1.12	REMUNERAÇÃO DE DEPÓSITOS BANCÁRIOS - BOLSA FAMÍLIA	Art. 164, § 3º da Constituição Federal; Lei nº 9.322, de 5 de dezembro de 1996; e Legislação específica para cada caso.
1321.01.0.1.13	REMUNERAÇÃO DE DEPÓSITOS BANCÁRIOS - IGD SUAS	Art. 164, § 3º da Constituição Federal; Lei nº 9.322, de 5 de dezembro de 1996; e Legislação específica para cada caso.



# PREFEITURA MUNICIPAL DE GAMELEIRA

Rua José Barrada, Centro - CNPJ:11343902/0001-47

Orçamento Programa - Exercício de 2024

## LEGISLAÇÃO DA RECEITA

(Inc. III, § 1º, Art.2º)

Quadro 11

Page 8

Código	Discriminação	Legislação
1321.01.0.1.15	REMUNERAÇÃO DE DEPÓSITOS BANCÁRIOS - COVID19 EPI	Art. 164, § 3º da Constituição Federal; Lei nº 9.322, de 5 de dezembro de 1996; e Legislação específica para cada caso.
1321.01.0.1.16	REMUNERAÇÃO DE DEPÓSITOS BANCÁRIOS - AUX FINANCEIRO	Art. 164, § 3º da Constituição Federal; Lei nº 9.322, de 5 de dezembro de 1996; e Legislação específica para cada caso.
1321.01.0.1.17	REMUNERAÇÃO DE DEPÓSITOS BANCÁRIOS - BPC NA ESCOLA	Art. 164, § 3º da Constituição Federal; Lei nº 9.322, de 5 de dezembro de 1996; e Legislação específica para cada caso.
1321.01.0.1.18	REMUNERAÇÃO DE DEPÓSITOS BANCÁRIOS - RECURSO PRÓPRIO FMS	Art. 164, § 3º da Constituição Federal; Lei nº 9.322, de 5 de dezembro de 1996; e Legislação específica para cada caso.
1321.01.0.1.19	REMUNERAÇÃO DE DEPÓSITOS BANCÁRIOS - CRIANÇA FELIZ	Art. 164, § 3º da Constituição Federal; Lei nº 9.322, de 5 de dezembro de 1996; e Legislação específica para cada caso.
1321.01.0.1.20	REMUNERAÇÃO DE DEPÓSITOS BANCÁRIOS - FARMÁCIA ESTADO	Art. 164, § 3º da Constituição Federal; Lei nº 9.322, de 5 de dezembro de 1996; e Legislação específica para cada caso.
1321.01.0.1.21	REMUNERAÇÃO DE DEPÓSITOS BANCÁRIOS - FARMÁCIA ESTADO REMUNERAÇÃO DE DEPÓSITOS BANCÁRIOS - ATENÇÃO BÁSICA	Art. 164, § 3º da Constituição Federal; Lei nº 9.322, de 5 de dezembro de 1996; e Legislação específica para cada caso.
1321.01.0.1.22	REMUNERAÇÃO DE DEPÓSITOS BANCÁRIOS - MAC	Art. 164, § 3º da Constituição Federal; Lei nº 9.322, de 5 de dezembro de 1996; e Legislação específica para cada caso.
1321.01.0.1.23	REMUNERAÇÃO DE DEPÓSITOS BANCÁRIOS - VIGILÂNCIA EM SAÚDE	Art. 164, § 3º da Constituição Federal; Lei nº 9.322, de 5 de dezembro de 1996; e Legislação específica para cada caso.
1321.01.0.1.26	REMUNERAÇÃO DE DEPÓSITOS BANCÁRIOS - CONVÊNIO	Art. 164, § 3º da Constituição Federal; Lei nº 9.322, de 5 de dezembro de 1996; e Legislação específica para cada caso.
1321.01.0.1.27	REMUNERAÇÃO DE DEPÓSITOS BANCÁRIOS - INVESTIMENTO FMS	Art. 164, § 3º da Constituição Federal; Lei nº 9.322, de 5 de dezembro de 1996; e Legislação específica para cada caso.



# PREFEITURA MUNICIPAL DE GAMELEIRA

Rua José Barrada, Centro - CNPJ:11343902/0001-47

Orçamento Programa - Exercício de 2024

## LEGISLAÇÃO DA RECEITA

(Inc. III, § 1º, Art.2º)

Quadro 11

Page 9

Código	Discriminação	Legislação
1321.01.0.1.28	REMUNERAÇÃO DE DEPÓSITOS BANCÁRIOS - SCFV	Art. 164, § 3º da Constituição Federal; Lei nº 9.322, de 5 de dezembro de 1996; e Legislação específica para cada caso.
1321.01.0.1.29	REMUNERAÇÃO DE DEPÓSITOS BANCÁRIOS - CREAS	Art. 164, § 3º da Constituição Federal; Lei nº 9.322, de 5 de dezembro de 1996; e Legislação específica para cada caso.
1321.01.0.1.30	REMUNERAÇÃO DE DEPÓSITOS BANCÁRIOS - Custeio Cozinha	Art. 164, § 3º da Constituição Federal; Lei nº 9.322, de 5 de dezembro de 1996; e Legislação específica para cada caso.
1321.01.0.1.31	REMUNERAÇÃO DE DEPÓSITOS BANCÁRIOS - PNATE	Art. 164, § 3º da Constituição Federal; Lei nº 9.322, de 5 de dezembro de 1996; e Legislação específica para cada caso.
1321.01.0.1.32	REMUNERAÇÃO DE DEPÓSITOS BANCÁRIOS - PROCAD	Art. 164, § 3º da Constituição Federal; Lei nº 9.322, de 5 de dezembro de 1996; e Legislação específica para cada caso.
1600.00.0.0.0.00	RECEITA DE SERVIÇOS	Legislação Especifica Municipal
1690.00.0.0.0.00	OUTROS SERVIÇOS	Legislação Especifica Municipal
1699.00.0.0.0.00	OUTROS SERVIÇOS	Legislação Especifica Municipal
1699.99.0.0.0.00	OUTROS SERVIÇOS	Legislação Especifica Municipal
1699.99.0.1.00	OUTROS SERVIÇOS - PRINCIPAL	Legislação Especifica Municipal
1699.99.0.1.01	TARIFA DE ÁGUA	Legislação Especifica Municipal
1699.99.0.1.02	NEGOCIAÇÕES	Legislação Especifica Municipal
1699.99.0.1.03	MULTA P/ATRASSO PAGTO	Legislação Especifica Municipal
1699.99.0.1.04	JUROS - ENCARGOS DIÁRIOS	Legislação Especifica Municipal
1699.99.0.1.05	2 VIA CONTA DE ÁGUA	Legislação Especifica Municipal
1699.99.0.1.06	LIGAÇÃO DE ÁGUA	Legislação Especifica Municipal
1699.99.0.1.07	RELIGAÇÃO	Legislação Especifica Municipal
1700.00.0.0.0.00	TRANSFERÊNCIAS CORRENTES	
1710.00.0.0.0.00	TRANSFERÊNCIAS DA UNIÃO E DE SUAS ENTIDADES	
1711.00.0.0.0.00	TRANSFERÊNCIAS DECORRENTES DE PARTICIPAÇÃO NA RECEITA DA UNI	



# PREFEITURA MUNICIPAL DE GAMELEIRA

Rua José Barrada, Centro - CNPJ:11343902/0001-47

Orçamento Programa - Exercício de 2024

## LEGISLAÇÃO DA RECEITA

(Inc. III, § 1º, Art.2º)

Quadro 11

Page 10

Codigo	Discriminação	Legislacao
1711.51.0.0.00	COTA-PARTE DO FUNDO DE PARTICIPAÇÃO DOS MUNICÍPIOS - FPM	
1711.51.1.0.00	COTA-PARTE DO FUNDO DE PARTICIPAÇÃO DOS MUNICÍPIOS - COTA ME	
1711.51.1.1.00	COTA-PARTE DO FPM- COTA MENSAL - PRINCIPAL	
1711.51.1.1.01	COTA-PARTE DO FPM - PRINCIPAL	Art. 159 da CF
1711.51.1.1.02	COTA-PARTE DO FPM - EDUCAÇÃO	Art. 159 da CF
1711.51.1.1.03	COTA-PARTE DO FPM - SAÚDE	Art. 159 da CF
1711.51.2.0.00	COTA-PARTE DO FUNDO DE PARTICIPAÇÃO DOS MUNICÍPIOS - COTAS E	
1711.51.2.1.00	COTA-PARTE DO FPM- COTAS EXTRAORDINARIAS - PRINCIPAL	
1711.51.2.1.01	COTA-PARTE DO FPM-1% DEZEMBRO - PRINCIPAL	Art. 159 da CF, alínea "d".
1711.51.2.1.02	COTA-PARTE DO FPM-1% DEZEMBRO - EDUCAÇÃO	Art. 159 da CF, alínea "d".
1711.51.2.1.03	COTA-PARTE DO FPM- 1% JULHO - PRINCIPAL	Art. 159 da CF, alínea "e".
1711.51.2.1.04	COTA-PARTE DO FPM- 1% JULHO - EDUCAÇÃO	Art. 159 da CF, alínea "e".
1711.51.2.1.05	COTA-PARTE DO FPM-0,5% SETEMBRO - PRINCIPAL	Art. 159 da CF
1711.51.2.1.06	COTA-PARTE DO FPM-0,5% SETEMBRO - EDUCAÇÃO	Art. 159 da CF
1711.52.0.0.00	COTA-PARTE DO IMPOSTO SOBRE A PROPRIEDADE TERRITORIAL RURAL	
1711.52.0.1.00	COTA-PARTE DO IMP. PROPRIED.TERRIT.RURAL - PRINCIPAL	
1711.52.0.1.01	COTA-PARTE DO IMPOSTO ITR - PRINCIPAL	Art. 159 da CF / Lei nº 11.494/07
1711.52.0.1.02	COTA-PARTE DO IMPOSTO ITR - EDUCAÇÃO	Art. 159 da CF / Lei nº 11.494/07
1711.52.0.1.03	COTA-PARTE DO IMPOSTO ITR - SAÚDE	Art. 159 da CF / Lei nº 11.494/07
1712.00.0.0.00	TRANSFERÊNCIAS DAS COMPENSAÇÕES FINANCEIRAS PELA EXPLORAÇÃO	
1712.52.0.0.00	COTA-PARTE DA COMPENSAÇÃO FINANCEIRA PELA PRODUÇÃO DE PETRÓL	
1712.52.4.0.00	COTA-PARTE DO FUNDO ESPECIAL DO PETRÓLEO – FEP	
1712.52.4.1.00	COTA-PARTE DO FUNDO ESPECIAL DO PETRÓLEO – FEP - PRINCIPAL	
1712.52.4.1.01	COTA-PARTE DO FUNDO ESPECIAL DO PETRÓLEO – FEP - PRINCIPAL	Lei nº 9.478/97
1713.00.0.0.00	TRANSFERÊNCIAS DE RECURSOS DO SISTEMA ÚNICO DE SAÚDE – SUS	
1713.50.0.0.00	TRANSFERÊNCIAS DE RECURSOS DO SISTEMA ÚNICO DE SAÚDE – SUS –	



# PREFEITURA MUNICIPAL DE GAMELEIRA

Rua José Barrada, Centro - CNPJ:11343902/0001-47

Orçamento Programa - Exercício de 2024

## LEGISLAÇÃO DA RECEITA

(Inc. III, § 1º, Art.2º)

Quadro 11

Page 11

Código	Discriminação	Legislação
1713.50.1.0.00	TRANSFERÊNCIAS DE RECURSOS DO BLOCO DE MANUTENÇÃO DAS AÇÕES	
1713.50.1.1.00	TRANSFERÊNCIAS DE RECURSOS DO BLOCO DE MANUTENÇÃO DAS AÇÕES	
1713.50.1.1.01	INCENTIVO FINANCEIRO DA APS - CAPITAÇÃO PONDERADA	Art. 198 da CF, Art. 77 do ADCT; Lei Complementar n° 141, de 2012; e Nt Conjunta n° 11, de 2018 / CCONF-SUCON/FNS-MS; art 3° da Portaria MS n° 828/2020.
1713.50.1.1.02	ACADEMIA DA SAÚDE	Art. 198 da CF, Art. 77 do ADCT; Lei Complementar n° 141, de 2012; e Nt Conjunta n° 11, de 2018 / CCONF-SUCON/FNS-MS; art 3° da Portaria MS n° 828/2020.
1713.50.1.1.03	INCENTIVO FINANCEIRO DA APS - PER CAPITA DE TRANSIÇÃO	Art. 198 da CF, Art. 77 do ADCT; Lei Complementar n° 141, de 2012; e Nt Conjunta n° 11, de 2018 / CCONF-SUCON/FNS-MS; art 3° da Portaria MS n° 828/2020.
1713.50.1.1.04	PROGRAMA DE INFORMATIZAÇÃO DAS UNIDADES BÁSICA DE SAÚDE	Art. 198 da CF, Art. 77 do ADCT; Lei Complementar n° 141, de 2012; e Nt Conjunta n° 11, de 2018 / CCONF-SUCON/FNS-MS; art 3° da Portaria MS n° 828/2020.
1713.50.1.1.05	INCENTIVO FINANCEIRO DA APS - DESEMPENHO	Art. 198 da CF, Art. 77 do ADCT; Lei Complementar n° 141, de 2012; e Nt Conjunta n° 11, de 2018 / CCONF-SUCON/FNS-MS; art 3° da Portaria MS n° 828/2020.
1713.50.1.1.07	PROGRAMA AGENTES COMUNITÁRIOS DE SAÚDE - PACS	Art. 198 da CF, Art. 77 do ADCT; Lei Complementar n° 141, de 2012; e Nt Conjunta n° 11, de 2018 / CCONF-SUCON/FNS-MS; art 3° da Portaria MS n° 828/2020.
1713.50.1.1.08	INCENTIVO PARA AÇÕES ESTRATÉGICAS	Art. 198 da CF, Art. 77 do ADCT; Lei Complementar n° 141, de 2012; e Nt Conjunta n° 11, de 2018 / CCONF-SUCON/FNS-MS; art 3° da Portaria MS n° 828/2020.
1713.50.1.1.10	INCREMENTO AO CUSTEIO DOS SER. DE ATENÇÃO BÁSICA - BANCADA	Art. 198 da CF, Art. 77 do ADCT; Lei Complementar n° 141, de 2012; e Nt Conjunta n° 11, de 2018 / CCONF-SUCON/FNS-MS; art 3° da Portaria MS n° 828/2020.
1713.50.1.1.11	INCREMENTO AO CUSTEIO DOS SER. DE ATENÇÃO BÁSICA -INDIVIDUAL	Art. 198 da CF, Art. 77 do ADCT; Lei Complementar n° 141, de 2012; e Nt Conjunta n° 11, de 2018 / CCONF-SUCON/FNS-MS; art 3° da Portaria MS n° 828/2020.



# PREFEITURA MUNICIPAL DE GAMELEIRA

Rua José Barrada, Centro - CNPJ:11343902/0001-47

Orçamento Programa - Exercício de 2024

## LEGISLAÇÃO DA RECEITA

(Inc. III, § 1º, Art.2º)

Quadro 11

Page 12

Código	Discriminação	Legislação
1713.50.1.1.12	INCREMENTO AO CUSTEIO DOS SER. DE ATENÇÃO BÁSICA - RELATORIA	828/2020. Art. 198 da CF, Art. 77 do ADCT; Lei Complementar n° 141, de 2012; e Nt Conjunta n° 11, de 2018 / CCONF-SUCON/FNS-MS; art 3° da Portaria MS n° 828/2020.
1713.50.2.0.00	TRANSFERÊNCIAS DE RECURSOS DO BLOCO DE MANUTENÇÃO DAS AÇÕES	
1713.50.2.1.00	TRANSFERÊNCIAS DE RECURSOS DO BLOCO DE MANUTENÇÃO DAS AÇÕES	
1713.50.2.1.01	TETO MUNICIPAL DA MÉDIA E ALTA COMPLEXIDADE - MAC	Art. 198 da CF, Art. 77 do ADCT; Lei Complementar n° 141, de 2012; e Nt Conjunta n° 11, de 2018 / CCONF-SUCON/FNS-MS; art 3° da Portaria MS n° 828/2020.
1713.50.2.1.02	SERVIÇO DE ATENDIMENTO MÓVEL DE URGÊNCIA - SAMU	Art. 198 da CF, Art. 77 do ADCT; Lei Complementar n° 141, de 2012; e Nt Conjunta n° 11, de 2018 / CCONF-SUCON/FNS-MS; art 3° da Portaria MS n° 828/2020.
1713.50.2.1.03	INCREMENTO TEMPORÁRIO DO LIMITE FINANCEIRO DO MAC - BANCADA	Art. 198 da CF, Art. 77 do ADCT; Lei Complementar n° 141, de 2012; e Nt Conjunta n° 11, de 2018 / CCONF-SUCON/FNS-MS; art 3° da Portaria MS n° 828/2020.
1713.50.2.1.04	IMPLEMENTAÇÃO DE POLÍTICAS PARA A REDE CEGONHA	Art. 198 da CF, Art. 77 do ADCT; Lei Complementar n° 141, de 2012; e Nt Conjunta n° 11, de 2018 / CCONF-SUCON/FNS-MS; art 3° da Portaria MS n° 828/2020.
1713.50.2.1.05	INCREMENTO TEMPORÁRIO DO LIMITE FINANCEIRO DO MAC-INDIVIDUAL	Art. 198 da CF, Art. 77 do ADCT; Lei Complementar n° 141, de 2012; e Nt Conjunta n° 11, de 2018 / CCONF-SUCON/FNS-MS; art 3° da Portaria MS n° 828/2020.
1713.50.2.1.06	INCREMENTO TEMPORÁRIO DO LIMITE FINANCEIRO DO MAC- RELATORIA	Art. 198 da CF, Art. 77 do ADCT; Lei Complementar n° 141, de 2012; e Nt Conjunta n° 11, de 2018 / CCONF-SUCON/FNS-MS; art 3° da Portaria MS n° 828/2020.
1713.50.2.1.07	PROGRAMA ATENÇÃO DOMICILIAR - AD	Art. 198 da CF, Art. 77 do ADCT; Lei Complementar n° 141, de 2012; e Nt Conjunta n° 11, de 2018 / CCONF-SUCON/FNS-MS; art 3° da Portaria MS n° 828/2020.
1713.50.3.0.00	TRANSFERÊNCIAS DE RECURSOS DO BLOCO DE MANUTENÇÃO DAS AÇÕES	



# PREFEITURA MUNICIPAL DE GAMELEIRA

Rua José Barrada, Centro - CNPJ:11343902/0001-47

Orçamento Programa - Exercício de 2024

## LEGISLAÇÃO DA RECEITA

(Inc. III, § 1º, Art.2º)

Quadro 11

Page 13

Código	Discriminação	Legislação
1713.50.3.1.00	TRANSFERÊNCIAS DE RECURSOS DO BLOCO DE MANUTENÇÃO DAS AÇÕES	
1713.50.3.1.01	VIGILÂNCIA EM SAÚDE - EPIDEMIOLOGIA	Art. 198 da CF, Art. 77 do ADCT; Lei Complementar n° 141, de 2012; e Nt Conjunta n° 11, de 2018 / CCONF-SUCON/FNS-MS; art 3° da Portaria MS n° 828/2020.
1713.50.3.1.02	VIGILÂNCIA SANITÁRIA	Art. 198 da CF, Art. 77 do ADCT; Lei Complementar n° 141, de 2012; e Nt Conjunta n° 11, de 2018 / CCONF-SUCON/FNS-MS; art 3° da Portaria MS n° 828/2020.
1713.50.3.1.03	AGENTES DE COMBATES DE ENDEMIAS	Art. 198 da CF, Art. 77 do ADCT; Lei Complementar n° 141, de 2012; e Nt Conjunta n° 11, de 2018 / CCONF-SUCON/FNS-MS; art 3° da Portaria MS n° 828/2020.
1713.50.4.0.00	TRANSFERÊNCIAS DE RECURSOS DO BLOCO DE MANUTENÇÃO DAS AÇÕES	
1713.50.4.1.00	TRANSFERÊNCIAS DE RECURSOS DO BLOCO DE MANUTENÇÃO DAS AÇÕES	
1713.50.4.1.01	FARMÁCIA BÁSICA	Art. 198 da CF, Art. 77 do ADCT; Lei Complementar n° 141, de 2012; e Nt Conjunta n° 11, de 2018 / CCONF-SUCON/FNS-MS; art 3° da Portaria MS n° 828/2020.
1713.50.5.0.00	TRANSFERÊNCIAS DE RECURSOS DO BLOCO DE MANUTENÇÃO DAS AÇÕES	
1713.50.5.1.00	TRANSFERÊNCIAS DE RECURSOS DO BLOCO DE MANUTENÇÃO DAS AÇÕES	
1713.50.5.1.01	AÇÕES DE ALIMENTAÇÃO E NUTRIÇÃO	Art. 198 da CF, Art. 77 do ADCT; Lei Complementar n° 141, de 2012; e Nt Conjunta n° 11, de 2018 / CCONF-SUCON/FNS-MS; art 3° da Portaria MS n° 828/2020.
1713.50.5.1.02	GESTÃO DO SUS - FORMAÇÃO DE PROFISSIONAIS TÉCNICOS DE SAÚDE	Art. 198 da CF, Art. 77 do ADCT; Lei Complementar n° 141, de 2012; e Nt Conjunta n° 11, de 2018 / CCONF-SUCON/FNS-MS; art 3° da Portaria MS n° 828/2020.
1713.50.5.1.03	PISO SALARIAL DOS ENFERMEIROS	Art. 198 da CF, Art. 77 do ADCT; Lei Complementar n° 141, de 2012; e Nt Conjunta n° 11, de 2018 / CCONF-SUCON/FNS-MS; art 3° da Portaria MS n° 828/2020.
1714.00.0.0.00	TRANSFERÊNCIAS DE RECURSOS DO FUNDO NACIONAL DO DESENVOLVIME	
1714.50.0.0.00	TRANSFERÊNCIAS DO SALÁRIO-EDUCAÇÃO	
	TRANSFERÊNCIAS DO SALÁRIO-EDUCAÇÃO - PRINCIPAL	





# PREFEITURA MUNICIPAL DE GAMELEIRA

Rua José Barrada, Centro - CNPJ:11343902/0001-47

Orçamento Programa - Exercício de 2024

## LEGISLAÇÃO DA RECEITA

(Inc. III, § 1º, Art.2º)

Quadro 11

Page 14

Código	Discriminação	Legislação
1714.50.0.1.00		
1714.50.0.1.01	TRANSFERÊNCIAS DO SALÁRIO-EDUCAÇÃO - PRINCIPAL	Legislação Especifica Federal
1714.51.0.0.00	TRANSFERÊNCIAS DIRETAS DO FNDE REFERENTES AO PROGRAMA DINHEI	
1714.51.0.1.00	TRANSFERÊNCIAS DIRETAS DO FNDE REFERENTES AO PROGRAMA DINHEI	
1714.51.0.1.01	PROGRAMA PDDE	Legislação Especifica Federal
1714.52.0.0.00	TRANSFERÊNCIAS REFERENTES AO PROGRAMA NACIONAL DE ALIMENTAÇÃO	
1714.52.0.1.00	TRANSFERÊNCIAS REFERENTES AO PROGRAMA NACIONAL DE ALIMENTAÇÃO	
1714.52.0.1.01	PNAE - CRECHE	Legislação Especifica Federal
1714.52.0.1.02	PNAE - EJA	Legislação Especifica Federal
1714.52.0.1.03	PNAE - PRÉ ESCOLA	Legislação Especifica Federal
1714.52.0.1.04	PNAE - INFANTIL	Legislação Especifica Federal
1714.52.0.1.05	PNAE - ENSINO FUNDAMENTAL	Legislação Especifica Federal
1714.53.0.0.00	TRANSFERÊNCIAS REFERENTES AO PROGRAMA NACIONAL DE APOIO AO T	
1714.53.0.1.00	TRANSFERÊNCIAS REFERENTES AO PROGRAMA NACIONAL DE APOIO AO T	
1714.53.0.1.01	PROGRAMA PNATE	Legislação Especifica Federal
1714.99.0.0.00	OUTRAS TRANSFERÊNCIAS DIRETAS DO FUNDO NACIONAL DO DESENVOLV	
1714.99.0.1.00	OUTRAS TRANSFERÊNCIAS DIRETAS DO FUNDO NACIONAL DO DESENVOLV	
1714.99.0.1.02	OUTRAS TRANSFERÊNCIAS DO FNDE	Legislação Especifica Federal
1715.00.0.0.00	TRANSFERÊNCIAS DE RECURSOS DE COMPLEMENTAÇÃO DA UNIÃO AO FUN	
1715.50.0.0.00	TRANSFERÊNCIAS DE RECURSOS DE COMPLEMENTAÇÃO DA UNIÃO AO FUN	
1715.50.0.1.00	TRANSFERÊNCIAS DE RECURSOS DE COMPLEMENTAÇÃO DA UNIÃO AO FUN	
1715.50.0.1.01	TRANS. DE REC. DE COMP. DA UNIÃO AO FUNDEB - VAAT INFANTIL	Lei nº 11.494/2007, alterada pela Lei nº 14.113/2020. EC nº 108/2020.
1715.50.0.1.02	TRANS. DE REC. DE COMP. DA UNIÃO AO FUNDEB - VAAT CAPITAL	Lei nº 11.494/2007, alterada pela Lei nº 14.113/2020. EC nº 108/2020.
1715.50.0.1.03	TRANS. DE REC. DE COMP. DA UNIÃO AO FUNDEB - VAAT FOLHA	Lei nº 11.494/2007, alterada pela Lei nº 14.113/2020. EC nº 108/2020.
1715.51.0.0.00	TRANSFERÊNCIAS DE RECURSOS DE COMPLEMENTAÇÃO DA UNIÃO AO FUN	



# PREFEITURA MUNICIPAL DE GAMELEIRA

Rua José Barrada, Centro - CNPJ:11343902/0001-47

Orçamento Programa - Exercício de 2024

## LEGISLAÇÃO DA RECEITA

(Inc. III, § 1º, Art.2º)

Quadro 11

Page 15

Código	Discriminação	Legislação
1715.51.0.1.00	TRANSFERÊNCIAS DE RECURSOS DE COMPLEMENTAÇÃO DA UNIÃO AO FUN	
1715.51.0.1.01	TRANSF. DE REC. DE COMPLEMENTAÇÃO DA UNIÃO AO FUNDEB-VAAF70%	Lei nº 11.494/2007, alterada pela Lei nº 14.113/2020. EC nº 108/2020.
1715.51.0.1.02	TRANSF. DE REC. DE COMPLEMENTAÇÃO DA UNIÃO AO FUNDEB-VAAF30%	Lei nº 11.494/2007, alterada pela Lei nº 14.113/2020. EC nº 108/2020.
1715.52.0.0.00	TRANSFERÊNCIAS DE RECURSOS DE COMPLEMENTAÇÃO DA UNIÃO AO FUN	
1715.52.0.1.00	TRANSFERÊNCIAS DE RECURSOS DE COMPLEMENTAÇÃO DA UNIÃO AO FUN	
1715.52.0.1.01	TRANSFERÊNCIAS DE RECURSOS DE COMPLEMENTAÇÃO DO FUNDEB-VAAR	
1716.00.0.0.00	TRANSFERÊNCIAS DE RECURSOS DO FUNDO NACIONAL DE ASSISTÊNCIA	
1716.50.0.0.00	TRANSFERÊNCIAS DE RECURSOS DO FUNDO NACIONAL DE ASSISTÊNCIA	
1716.50.0.1.00	TRANSFERÊNCIAS DE RECURSOS DO FUNDO NACIONAL DE ASSISTÊNCIA	
1716.50.0.1.01	SERVIÇO DE CONVIVÊNCIA E FORTALECIMENTO DE VÍNCULOS - SCFV	Art. 195 da CF
1716.50.0.1.02	CRAS - CENTRO DE REFERÊNCIA DE ASSISTÊNCIA SOCIAL	Art. 195 da CF
1716.50.0.1.03	IGD-SUAS	Art. 195 da CF
1716.50.0.1.05	PRIMEIRA INFÂNCIA NO SUAS - CRIANÇA FELIZ	Art. 195 da CF
1716.50.0.1.06	PROGRAMA CREAS	Art. 195 da CF
1716.50.0.1.07	PROGRAMA BOLSA FAMÍLIA	Art. 195 da CF
1716.50.0.1.08	BPC NA ECOLA	Art. 195 da CF
1716.50.0.1.09	PROGRAMA PROCAD-SUAS	
1717.00.0.0.00	TRANSFERÊNCIAS DE CONVÊNIOS DA UNIÃO E DE SUAS ENTIDADES	
1717.51.0.0.00	TRANSFERÊNCIAS DE CONVÊNIOS DA UNIÃO DESTINADAS A PROGRAMAS	
1717.51.0.1.00	TRANSFERÊNCIAS DE CONVÊNIOS DA UNIÃO DESTINADAS A PROGRAMAS	
1717.51.0.1.01	TRANSFERÊNCIA DE CONVÊNIOS DA UNIÃO DESTINADAS - EDUCAÇÃO	Art. 195 da CF
1717.52.0.0.00	TRANSFERÊNCIAS DE CONVÊNIOS DA UNIÃO DESTINADAS A PROGRAMAS	
1717.52.0.1.00	TRANSFERÊNCIAS DE CONVÊNIOS DA UNIÃO DESTINADAS A PROGRAMAS	
1717.52.0.1.01	TRANSF. DE CONVÊNIOS DA UNIÃO DESTINADAS A ASSISTÊNCIA	Art. 195 da CF
1717.99.0.0.00	OUTRAS TRANSFERÊNCIAS DE CONVÊNIOS DA UNIÃO E DE SUAS ENTIDA	



# PREFEITURA MUNICIPAL DE GAMELEIRA

Rua José Barrada, Centro - CNPJ:11343902/0001-47

Orçamento Programa - Exercício de 2024

## LEGISLAÇÃO DA RECEITA

(Inc. III, § 1º, Art.2º)

Quadro 11

Page 16

Código	Discriminação	Legislação
1717.99.0.1.00	OUTRAS TRANSFERÊNCIAS DE CONVÊNIO DA UNIÃO E DE SUAS ENTIDADES	
1717.99.0.1.01	OUTRAS TRANSFERÊNCIAS DE CONVÊNIO DA UNIÃO E DE SUAS ENTIDADES	Art. 195 da CF
1719.00.0.0.00	OUTRAS TRANSFERÊNCIAS DE RECURSOS DA UNIÃO E DE SUAS ENTIDADES	
1719.99.0.0.00	OUTRAS TRANSFERÊNCIAS DE RECURSOS DA UNIÃO E DE SUAS ENTIDADES	
1719.99.0.1.00	OUTRAS TRANSFERÊNCIAS DE RECURSOS DA UNIÃO E DE SUAS ENTIDADES - PRINCIPAL	
1719.99.0.1.01	SNA - SIMPLES NACIONAL	Legislação Específica
1719.99.0.1.02	LEI KANDIR	Legislação Específica
1719.99.0.1.03	OUTRAS TRANSFERÊNCIAS DE RECURSOS DA UNIÃO - PREFEITURA	Legislação Específica
1719.99.0.1.05	TRANSFERÊNCIAS DO ICMS DESON. L.C. Nº87/96 - PRINCIPAL	Art. 158, IV da CF. Lei Complementar nº 87, de 13 de setembro de 1996. Lei nº 11.494/07
1719.99.0.1.06	TRANSFERÊNCIAS DO ICMS DESON. L.C. Nº87/96 - EDUCAÇÃO	Art. 158, IV da CF. Lei Complementar nº 87, de 13 de setembro de 1996. Lei nº 11.494/07
1719.99.0.1.07	TRANSFERÊNCIAS DO ICMS DESON. L.C. Nº87/96 - SAÚDE	Art. 158, IV da CF. Lei Complementar nº 87, de 13 de setembro de 1996. Lei nº 11.494/07
1720.00.0.0.00	TRANSFERÊNCIAS DOS ESTADOS E DO DISTRITO FEDERAL E DE SUAS ENTIDADES	
1721.00.0.0.00	PARTICIPAÇÃO NA RECEITA DOS ESTADOS E DISTRITO FEDERAL	
1721.50.0.0.00	COTA-PARTE DO ICMS	
1721.50.0.1.00	COTA-PARTE DO ICMS - PRINCIPAL	
1721.50.0.1.01	COTA-PARTE DO ICMS - PRINCIPAL	Art. 158, inciso IV da CF
1721.50.0.1.02	COTA-PARTE DO ICMS - EDUCAÇÃO	Art. 158, inciso IV da CF
1721.50.0.1.03	COTA-PARTE DO ICMS - SAÚDE	Art. 158, inciso IV da CF
1721.51.0.0.00	COTA-PARTE DO IPVA	
1721.51.0.1.00	COTA-PARTE DO IPVA - PRINCIPAL	
1721.51.0.1.01	COTA-PARTE DO IPVA - PRINCIPAL	Art. 158, inciso III da CF
1721.51.0.1.02	COTA-PARTE DO IPVA - EDUCAÇÃO	Art. 158, inciso III da CF
1721.51.0.1.03	COTA-PARTE DO IPVA - SAÚDE	Art. 158, inciso III da CF
1721.52.0.0.00	COTA-PARTE DO IPI - MUNICÍPIOS	



# PREFEITURA MUNICIPAL DE GAMELEIRA

Rua José Barrada, Centro - CNPJ:11343902/0001-47

Orçamento Programa - Exercício de 2024

## LEGISLAÇÃO DA RECEITA

(Inc. III, § 1º, Art.2º)

Quadro 11

Page 17

Código	Discriminação	Legislação
1721.52.0.1.00	COTA-PARTE DO IPI - MUNICIPIOS - PRINCIPAL	
1721.52.0.1.01	COTA-PARTE DO IPI - MUNICIPIOS - PRINCIPAL	Art. 159, II da CF
1721.52.0.1.02	COTA-PARTE DO IPI - MUNICIPIOS - EDUCAÇÃO	Art. 159, II da CF
1721.52.0.1.03	COTA-PARTE DO IPI - MUNICIPIOS - SAÚDE	Art. 159, II da CF
1721.53.0.0.00	COTA-PARTE DA CONTRIBUIÇÃO DE INTERVENÇÃO NO DOMÍNIO ECONÔMI	
1721.53.0.1.00	COTA-PARTE CONTRIB.INTERVENÇÃO NO DOMÍNIO ECON.- PRINCIPAL	
1721.53.0.1.01	COTA-PARTE CIDE - PRINCIPAL	Art. 159, III da CF
1721.98.0.0.00	TRANSFERÊNCIAS DECORRENTES DE PARTICIPAÇÃO EM OUTRAS RECEITA	
1721.98.0.1.00	TRANSF.PARTICIPAÇÃO EM OUT. RECEITA IMP.E/DF- PRINCIPAL	
1721.98.0.1.01	OUTRAS PARTICIPAÇÕES NA RECEITA DOS ESTADOS	Legislação Específica
1723.00.0.0.00	TRANSFERÊNCIAS DE RECURSOS DO SISTEMA ÚNICO DE SAÚDE - SUS	
1723.50.0.0.00	TRANSFERÊNCIAS DE RECURSOS DO SISTEMA ÚNICO DE SAÚDE - SUS	
1723.50.0.1.00	TRANSFERÊNCIAS DE RECURSOS DO SISTEMA ÚNICO DE SAÚDE - SUS -	
1723.50.0.1.01	TRANSFERÊNCIAS DE RECURSOS DO SISTEMA ÚNICO DE SAÚDE -ESTADO	Legislação Específica
1723.50.0.1.03	TRANSFERÊNCIAS DE RECURSOS DO SISTEMA ÚNICO DE SAÚDE - SUS -	Legislação Específica
1723.50.0.1.04	TRANSFERÊNCIAS DE REC. DO SIS. ÚNICO DE SAÚDE-SUS-FAR BÁSICA	Legislação Específica
1724.00.0.0.00	TRANSFERÊNCIAS DE CONVÊNIOS DOS ESTADOS E DF E DE SUAS ENTID	
1724.51.0.0.00	TRANSFERÊNCIAS DE CONVÊNIOS DOS ESTADOS DESTINADAS A PROGRAM	
1724.51.0.1.00	TRANSFERÊNCIAS DE CONVÊNIOS DOS ESTADOS DESTINADAS A PROGRAM	
1724.51.0.1.01	TRANSFERÊNCIA DE CONVÊNIOS DOS ESTADOS DESTINADAS A EDUCAÇÃO	Lei Federal n.º 8.666/93, art. 116
1724.99.0.0.00	OUTRAS TRANSFERÊNCIAS DE CONVÊNIOS DOS ESTADOS E DF E DE SUA	
1724.99.0.1.00	OUTRAS TRANSFERÊNCIAS DE CONVÊNIOS DOS ESTADOS E DF E DE SUA	
1724.99.0.1.01	OUTRAS TRANSFERÊNCIAS DE CONVÊNIOS DOS ESTADOS - PM	Lei Federal n.º 8.666/93, art. 116
1724.99.0.1.02	OUTRAS TRANSF. DE CONVÊNIOS DOS ESTADOS PARA ASSISTÊNCIA	Lei Federal n.º 8.666/93, art. 116
1729.00.0.0.00	OUTRAS TRANSFERÊNCIAS DOS ESTADOS E DISTRITO FEDERAL	
1729.51.0.0.00	TRANSFERÊNCIAS DE ESTADOS DESTINADAS À ASSISTÊNCIA SOCIAL	
1729.51.0.1.00	TRANSF.DE ESTADOS À ASSISTÊNCIA SOCIAL - PRINCIPAL	



# PREFEITURA MUNICIPAL DE GAMELEIRA

Rua José Barrada, Centro - CNPJ:11343902/0001-47

Orçamento Programa - Exercício de 2024

## LEGISLAÇÃO DA RECEITA

(Inc. III, § 1º, Art.2º)

Quadro 11

Page 18

Código	Discriminação	Legislação
1729.51.0.1.01	PROTEÇÃO E ATENDIMENTO INTEGRAL À FAMÍLIA-PAIF (CRAS ESTADO)	Legislação Específica
1729.51.0.1.02	BENEFÍCIOS EVENTUAIS	Legislação Específica
1729.51.0.1.04	COZINHA COMUNITÁRIA - MANUTENÇÃO	Legislação Específica
1729.52.0.0.00	TRANSFERÊNCIAS DE RECURSOS DESTINADOS A PROGRAMAS DE EDUCAÇÃO	
1729.52.0.1.00	TRANSF.DE RECURSOS À PROGRAMAS DE EDUCAÇÃO- PRINCIPAL	
1729.52.0.1.01	TRANSFERÊNCIA DO ESTADO DESTINADOS AO PROGRAMA TRAN	Legislação Específica
1730.00.0.0.00	TRANSFERÊNCIAS DOS MUNICÍPIOS E DE SUAS ENTIDADES	
1739.00.0.0.00	OUTRAS TRANSFERÊNCIAS DOS MUNICÍPIOS	
1739.50.0.0.00	TRANSFERÊNCIAS DE MUNICÍPIOS A CONSÓRCIOS PÚBLICOS	
1739.50.0.1.00	TRANSFERÊNCIAS DE MUNICÍPIOS A CONSÓRCIOS PÚBLICOS - PRINCIP	Resolução TCE nº 034/2016, alterada pela Resolução TC nº 03/2017.
1750.00.0.0.00	TRANSFERÊNCIAS DE OUTRAS INSTITUIÇÕES PÚBLICAS	
1751.00.0.0.00	TRANSFERÊNCIAS DE RECURSOS DO FUNDO DE MANUTENÇÃO E DESENVOL	Lei nº 11.494/2007, alterada pela Lei nº 14.113/2020. EC nº 108/2020.
1751.50.0.0.00	TRANSFERÊNCIAS DE RECURSOS DO FUNDO DE MANUTENÇÃO E DESENVOL	
1751.50.0.1.00	TRANSFERÊNCIAS DE RECURSOS DO FUNDEB - PRINCIPAL	
1751.50.0.1.01	TRANSFERÊNCIAS FUNDEB 70%	Lei nº 11.494/2007, alterada pela Lei nº 14.113/2020. EC nº 108/2020.
1751.50.0.1.02	TRANSFERÊNCIAS FUNDEB 30%	Lei nº 11.494/2007, alterada pela Lei nº 14.113/2020. EC nº 108/2020.
1900.00.0.0.00	OUTRAS RECEITAS CORRENTES	
1920.00.0.0.00	INDENIZAÇÕES, RESTITUIÇÕES E RESSARCIMENTOS	
1921.00.0.0.00	INDENIZAÇÕES	
1921.99.0.0.00	OUTRAS INDENIZAÇÕES	
1921.99.0.1.00	OUTRAS INDENIZAÇÕES - PRINCIPAL	
1921.99.0.1.01	OUTRAS INDENIZAÇÕES - PRINCIPAL	Art. 11, §§ 1º e 4º, da Lei nº 4.320, de 17 de março de 1964.
1922.00.0.0.00	RESTITUIÇÕES	
1922.99.0.0.00	OUTRAS RESTITUIÇÕES	
1922.99.0.1.00	OUTRAS RESTITUIÇÕES - PRINCIPAL	



# PREFEITURA MUNICIPAL DE GAMELEIRA

Rua José Barrada, Centro - CNPJ:11343902/0001-47

Orçamento Programa - Exercício de 2024

## LEGISLAÇÃO DA RECEITA

(Inc. III, § 1º, Art.2º)

Quadro 11

Page 19

Código	Discriminação	Legislação
1922.99.0.1.01	OUTRAS RESTITUIÇÕES - PRINCIPAL	Art. 21, § 2º, da Lei nº 8472, de 7 de dezembro de 1993; Arts. 154, 195, 197, 244 e 365 do Decreto nº 3.048, de 6 de maio de 1999; e Arts. 48, 48-A e 49, do Decreto nº 6214, de 26 de setembro de 2007. Decreto nº 3.964, de 10 de outubro de 2001, art.
1990.00.0.0.00	DEMAIS RECEITAS CORRENTES	
1999.00.0.0.00	OUTRAS RECEITAS CORRENTES	
1999.99.0.0.00	OUTRAS RECEITAS	
1999.99.2.0.00	OUTRAS RECEITAS NÃO ARRECADADAS E NÃO PROJETADAS PELA RFB -	
1999.99.2.1.00	OUTRAS RECEITAS NÃO ARRECADADAS E NÃO PROJETADAS PELA RFB -	
1999.99.2.1.01	OUTRAS RECEITAS - SAAE	Art. 11, §§ 1º e 4º, da Lei nº 4.320, de 17 de março de 1964; Parágrafo único do art. 8º da Lei Complementar nº 101, de 4 de maio de 2000 - Lei de Responsabilidade Fiscal - LRF.
1999.99.3.0.00	OUTRAS RECEITAS NÃO ARRECADADAS E NÃO PROJETADAS PELA RFB -	
1999.99.3.1.00	OUTRAS RECEITAS NÃO ARRECADADAS E NÃO PROJETADAS PELA RFB -	
1999.99.3.1.01	OUTRAS RECEITAS FINANCEIRAS - PRINCIPAL	Art. 11, §§ 1º e 4º, da Lei nº 4.320, de 17 de março de 1964; Parágrafo único do art. 8º da Lei Complementar nº 101, de 4 de maio de 2000 - Lei de Responsabilidade Fiscal - LRF.
2000.00.0.0.00	RECEITAS DE CAPITAL	
2400.00.0.0.00	TRANSFERÊNCIAS DE CAPITAL	
2410.00.0.0.00	TRANSFERÊNCIAS DA UNIÃO E DE SUAS ENTIDADES	
2411.00.0.0.00	TRANSFERÊNCIAS DE RECURSOS DO SISTEMA ÚNICO DE SAÚDE - SUS	
2411.50.0.0.00	TRANSFERÊNCIAS DE RECURSOS DO SISTEMA ÚNICO DE SAÚDE - SUS -	
2411.50.1.0.00	TRANSFERÊNCIAS DE RECURSOS DO BLOCO DE MANUTENÇÃO DAS AÇÕES	
2411.50.1.1.00	TRANSF SUS- BLOCOMANUT. DAS AÇÕES/SERV. SAUDE-AT. PRIMARIA-PR.	
2411.50.1.1.01	TRANSFERÊNCIAS DE RECURSOS DO SUS - ATENÇÃO BÁSICA	Transferência de Recursos do SUS - Atenção Primária
2411.50.2.0.00	TRANSFERÊNCIAS DE RECURSOS DO BLOCO DE MANUTENÇÃO DAS AÇÕES	
2411.50.2.1.00	TRANSF SUS-BLOCOMANUT.DAS AÇÕES/SERV.SAUDE-AT.ESPEC-PRINC.	
2411.50.2.1.01	TRANSF. REC. ATENÇÃO MÉDIA/ALTA COMP. E AMBULATORIAL HOSP.	Art. 198 da CF, Art. 77 do ADCT; Lei Complementar nº 141, de 2012; e Nt Conjunta nº 11, de 2018 / CCONF-SUCON/FNS-MS; art. 3º da Portaria MS nº 828/2020.
2411.50.3.0.00	TRANSFERÊNCIAS DE RECURSOS DO BLOCO DE MANUTENÇÃO DAS AÇÕES	
2411.50.3.1.00	TRANSF SUS-BLOCOMANUT.DAS AÇÕES/SERV.SAUDE-VIGILANCIA-PRINC.	



# PREFEITURA MUNICIPAL DE GAMELEIRA

Rua José Barrada, Centro - CNPJ:11343902/0001-47

Orçamento Programa - Exercício de 2024

## LEGISLAÇÃO DA RECEITA

(Inc. III, § 1º, Art.2º)

Quadro 11

Page 20

Codigo	Discriminação	Legislacao
2411.50.3.1.01	TRANSFERÊNCIA DE RECURSOS DO SUS - VIGILÂNCIA EM SAÚDE	Art. 198 da CF, Art. 77 do ADCT; Lei Complementar n° 141, de 2012; e Nt Conjunta n° 11, de 2018 / CCONF-SUCON/FNS-MS; art 3° da Portaria MS n° 828/2020.
2414.00.0.0.00	TRANSFERÊNCIAS DE CONVÊNIO DA UNIÃO E DE SUAS ENTIDADES	
2414.50.0.0.00	TRANSFERÊNCIAS DE CONVÊNIO DA UNIÃO PARA O SISTEMA ÚNICO DE	
2414.50.0.1.00	TRANSFERÊNCIAS DE CONVÊNIO DA UNIÃO PARA O SUS - PRINCIPAL	
2414.50.0.1.01	TRANSF. DE CONVÊNIO DA UNIÃO PARA O SISTEMA ÚNICO DE SAÚDE	Lei n° 8.666/93
2414.51.0.0.00	TRANSFERÊNCIAS DE CONVÊNIO DA UNIÃO DESTINADAS A PROGRAMAS	
2414.51.0.1.00	TRANSFERÊNCIAS DE CONVÊNIO DA UNIÃO A PROG.EDUC.-PRINCIPAL	
2414.51.0.1.01	TRANSF. DE CONVÊNIO DA UNIÃO DESTINADAS A PROG. DA EDUCAÇÃO	Lei n° 8.666/93
2414.52.0.0.00	TRANSFERÊNCIAS DE CONVÊNIO DA UNIÃO DESTINADAS A PROGRAMAS	
2414.52.0.1.00	TRANSF. DE CONVÊNIO DA UNIÃO A PROG.SANEAM.BÁSICO- PRINC.	
2414.52.0.1.01	TRANSF. DE CONVÊNIO DA UNIÃO DESTINADAS A PROG. SANEAMENTO	Lei n° 8.666/93
2414.99.0.0.00	OUTRAS TRANSFERÊNCIAS DE CONVÊNIO DA UNIÃO E DE SUAS ENTIDA	
2414.99.0.1.00	OUTRAS TRANSF.CONVÊNIO DA UNIÃO E DE SUAS ENTID.- PRINCIPAL	
2414.99.0.1.01	OUTRAS TRANSFERÊNCIAS DE CONVÊNIO DA UNIÃO	Lei n° 8.666/93
2414.99.0.1.02	OUTRAS TRANSFERÊNCIAS DE CONVÊNIO DA UNIÃO - FMAS	Lei n° 8.666/93
2419.00.0.0.00	OUTRAS TRANSFERÊNCIAS DE RECURSOS DA UNIÃO E DE SUAS ENTIDAD	
2419.99.0.0.00	OUTRAS TRANSFERÊNCIAS DE RECURSOS DA UNIÃO E DE SUAS ENTIDAD	
2419.99.0.1.00	OUTRAS TRANSF.DE RECURSOS DA UNIÃO E DE SUAS ENTID.-PRINCIP	Lei n° 8.666/93
2420.00.0.0.00	TRANSFERÊNCIAS DOS ESTADOS E DO DISTRITO FEDERAL E DE SUAS E	
2422.00.0.0.00	TRANSFERÊNCIAS DE CONVÊNIO DOS ESTADOS E DF E DE SUAS ENTID	
2422.99.0.0.00	OUTRAS TRANSFERÊNCIAS DE CONVÊNIO DOS ESTADOS E DF E DE SUA	
2422.99.0.1.00	OUTRAS TRANSFERÊNCIAS DE CONVÊNIO DOS ESTADOS E DF E DE SUA	
2422.99.0.1.02	OUTRAS TRANSFERÊNCIAS DE CONVÊNIO DOS ESTADOS - PM	Lei n° 8.666/93
2422.99.0.1.03	FUNDO ESTADUAL DE APOIO AO DESENVOLVIMENTO MUNICIPAL - FEM	Lei n° 8.666/93
2429.00.0.0.00	OUTRAS TRANSFERÊNCIAS DE RECURSOS DOS ESTADOS	



**PREFEITURA MUNICIPAL DE GAMELEIRA**  
Rua José Barrada, Centro - CNPJ:11343902/0001-47

Orçamento Programa - Exercício de 2024

**LEGISLAÇÃO DA RECEITA**

(Inc. III, § 1º, Art.2º)

Quadro 11

Page 21

Código	Discriminação	Legislação
2429.99.0.0.0.0	OUTRAS TRANSFERÊNCIAS DE RECURSOS DOS ESTADOS	
2429.99.0.1.00	OUTRAS TRANSFERÊNCIAS DE RECURSOS DOS ESTADOS - PRINCIPAL	
2429.99.0.1.01	COZINHA COMUNITÁRIA - INVESTIMENTO	Lei nº 8.666/93
9000.00.0.0.0.0	(R) DEDUÇÕES DA RECEITA	
9500.00.0.0.0.0	(R) DEDUÇÕES DO FUNDEB	
9510.00.0.0.0.0	(R) DEDUÇÕES DO FUNDEB	
9510.00.0.0.0.01	(R) DEDUÇÕES DO FUNDEB - PRINCIPAL	
9510.00.0.0.0.02	(R) DEDUÇÕES DO FUNDEB - EDUCAÇÃO	
9510.00.0.0.0.03	(R) DEDUÇÕES DO FUNDEB - SAÚDE	



**PREFEITURA MUNICIPAL DE GAMELEIRA**

Rua José Barrada, Centro - CNPJ:11343902/0001-47

Orçamento Programa - Exercício de 2024

**EVOLUÇÃO DA RECEITA**

(Inc.III, Art.22º)

Quadro 09

Page 1

Codigo	Discriminação	Receita Arrecadada				Receita Prevista	
		2020	2021	2022	2023	2024	
1000.00.0.0	RECEITAS CORRENTES.						
1100.00.0.0	IMPOSTOS, TAXAS E CONTRIBUIÇÕES DE ME	2.660.353,95	3.420.652,70	1.818.628,25	1.654.000,00	1.947.000,00	
1200.00.0.0	CONTRIBUIÇÕES	13.816,82	59.681,16	105.786,21	100.000,00	130.000,00	
1300.00.0.0	RECEITA PATRIMONIAL	18.157,51	73.466,62	723.670,50	207.000,00	403.000,00	
1600.00.0.0	RECEITA DE SERVIÇOS	33.277,87		1.720.918,92	1.790.000,00	1.891.000,00	
1700.00.0.0	TRANSFERÊNCIAS CORRENTES	58.032.067,91	64.986.169,83	81.545.520,12	83.134.000,00	88.081.710,00	
1900.00.0.0	OUTRAS RECEITAS CORRENTES	129.557,54	66.702,02	197.630,94	17.000,00	17.000,00	
	Sub Total	60.887.231,60	68.606.672,33	86.112.154,94	86.902.000,00	92.469.710,00	
2000.00.0.0	RECEITAS DE CAPITAL						
2100.00.0.0	OPERAÇÕES DE CRÉDITO						
2200.00.0.0	ALIENAÇÃO DE BENS						
2400.00.0.0	TRANSFERÊNCIAS DE CAPITAL	515.892,99	448.019,33	423.826,53	1.130.000,00	1.950.000,00	
	Sub Total	515.892,99	448.019,33	423.826,53	1.130.000,00	1.950.000,00	
7000.00.0.0	RECEITAS CORRENTES. (INTRA)						
	Sub Total	0,00	0,00	0,00	0,00	0,00	
8000.00.0.0	RECEITAS DE CAPITAL (INTRA)						
	Sub Total	0,00	0,00	0,00	0,00	0,00	
9000.00.0.0	(R) DEDUÇÕES DA RECEITA						
9500.00.0.0	(R) DEDUÇÕES DO FUNDEB	-5.701.902,73	-7.516.331,37	-9.080.586,26	-10.146.000,00	-9.701.710,00	
9900.00.0.0	(R) OUTRAS DEDUÇÕES			25.827.296,01			
	Sub Total	-5.701.902,73	-7.516.331,37	16.746.709,75	-10.146.000,00	-9.701.710,00	



**PREFEITURA MUNICIPAL DE GAMELEIRA**

Rua José Barrada, Centro - CNPJ:11343902/0001-47

Orçamento Programa - Exercício de 2024

**EVOLUÇÃO DA RECEITA**

(Inc.III, Art.22º)

Quadro 09

Page 2

Codigo	Discriminação	Receita Arrecadada				Receita Prevista	
		2020	2021	2022	2023	2024	
9990.00.0.0	RECURSOS ARRECADADOS EM EXERCÍCIOS						
	Sub Total	0,00	0,00	0,00	0,00	0,00	
<b>TOTAL</b>		<b>55.701.221,86</b>	<b>61.538.360,29</b>	<b>103.282.691,22</b>	<b>77.886.000,00</b>	<b>84.718.000,00</b>	

**PREFEITURA MUNICIPAL DE GAMELEIRA**

Rua José Barrada, Centro - CNPJ:11343902/0001-47

Orçamento Programa - Exercício de 2024

Quadro 10

**EVOLUÇÃO DA DESPESA**

Page 1

(Inc. III, Art. 22)

Codigo	Discriminação	DESPESA		
		Realizada 2022	Fixada 2023	Prevista 2024
<b>DESPESAS CORRENTES</b>				
3 1	PESSOAL E ENCARGOS SOCIAIS	44.936.512,34	47.161.817,80	52.772.000,00
3 2	JUROS E ENCARGOS DA DÍVIDA		5.000,00	3.000,00
3 3	OUTRAS DESPESAS CORRENTES	27.110.584,21	25.068.182,20	25.111.775,00
	Sub Total	72.047.096,55	72.235.000,00	77.886.775,00
<b>DESPESAS DE CAPITAL</b>				
4 4	INVESTIMENTOS	2.689.397,78	2.878.000,00	3.977.725,00
4 6	AMORTIZAÇÃO DA DÍVIDA	3.990.100,33	2.005.000,00	2.025.500,00
	Sub Total	6.679.498,11	4.883.000,00	6.003.225,00
<b>RESERVA DE CONTINGÊNCIA</b>				
9 9	RESERVA DE CONTINGÊNCIA		768.000,00	828.000,00
	Sub Total	0,00	768.000,00	828.000,00
	<b>TOTAL</b>	<b>78.726.594,66</b>	<b>77.886.000,00</b>	<b>84.718.000,00</b>

**PREFEITURA MUNICIPAL DE GAMELEIRA**

Rua José Barrada, Centro - CNPJ:11343902/0001-47

Orçamento Programa - Exercício de 2024

Page 1

**TABELA EXPLICATIVA - DEMONSTRAÇÃO DA DESPESA POR PROGRAMA**

Código	Discriminação	Valor
0000	PROGRAMA NULO	2.131.500,00
0001	AÇÃO LEGISLATIVA	4.010.000,00
0401	GESTÃO ADMINISTRATIVA DO MUNICÍPIO	12.989.000,00
0402	REEQUIPAMENTO E APERFEIÇOAMENTO DO MUNICÍPIO	145.000,00
0403	APOIO À INSTITUIÇÕES SEM FINS LUCRATIVOS	52.000,00
0404	CONSÓRCIO COM MUNICÍPIOS E OUTROS ENTES FEDERADOS	492.000,00
0801	PROGRAMA DE PROTEÇÃO SOCIAL BÁSICA	621.050,00
0802	PROGRAMA DE PROTEÇÃO SOCIAL ESPECIAL	165.000,00
0804	CONSELHO MUNICIPAL DE ASSISTÊNCIA SOCIAL	232.000,00
0805	GESTÃO ADMINISTRATIVA DO FUNDO MUNICIPAL DE ASSISTÊNCIA SOCIAL	1.756.100,00
0806	SERVIÇOS DE CONVIVÊNCIA E FORTALECIMENTO DE VÍNCULOS	209.000,00
0807	GESTÃO DESCENTRALIZADA DO SISTEMA ÚNICO DE ASSISTÊNCIA SOCIAL	466.000,00
0808	PROGRAMA PRIMEIRA INFANCIA NO SUAS	173.000,00
0810	APOIO À INSTITUIÇÕES SEM FINS LUCRATIVOS	65.000,00
0811	BANEFÍCIOS EVENTUAIS	905.000,00
0901	BENEFÍCIOS, PROVENTOS E AUXÍLIOS	535.000,00
1001	ACADEMIA DA CIDADE	13.000,00
1002	GESTÃO ADMINISTRATIVA DO FUNDO MUNICIPAL DE SAÚDE	3.191.000,00
1003	REEQUIPAMENTO DO FUNDO MUNICIPAL DE SAÚDE	20.000,00
1005	PROGRAMA ATENÇÃO PRIMÁRIA À SAÚDE - APS	110.000,00
1006	PROGRAMA SAÚDE DA FAMÍLIA	3.025.000,00
1007	NÚCLEOS DE APOIO À SAÚDE DA FAMÍLIA - NASF	681.756,50
1008	PROGRAMA AGENTES COMUNITÁRIOS DE SAÚDE - PACS	3.244.000,00
1009	PROGRAMA SAÚDE BUCAL	432.000,00
1010	PROGRAMA SAÚDE NA ESCOLA - PSE	2.000,00
1011	FARMÁCIA BÁSICA E ASSISTÊNCIA FARMACÊUTICA	295.300,00
1012	ASSISTÊNCIA AMBULATORIAL E HOSPITALAR ESPECIALIZADA	6.310.000,00
1013	CENTRO DE ESPECIALIDADE ODONTOLÓGICAS - CEO	12.000,00
1014	SERVIÇO DE ATENDIMENTO MÓVEL DE URGÊNCIA - SAMU	322.000,00
1016	TRATAMENTO FORA DO DOMICÍLIO - TFD	200.000,00
1018	VIGILÂNCIA SANITÁRIA	22.000,00
1019	VIGILÂNCIA EPIDEMIOLÓGICA	1.483.050,00
1021	ALIMENTAÇÃO E NUTRIÇÃO	11.000,00
1022	AMPLIAÇÃO E PRESERVAÇÃO DO PATRIMÔNIO DA SAÚDE	110.000,00
1029	ACADEMIA DA SAÚDE	17.000,00
1031	GESTÃO DOS SERVIÇOS DE SAÚDE DOS ENTES CONSORCIADOS	5.000,00
1201	GESTÃO ADMINISTRAÇÃO DA EDUCAÇÃO	7.552.157,30
1204	PROGRAMA NACIONAL DE ALIMENTAÇÃO ESCOLAR - PNAE	916.000,00
1205	EXPANÇÃO DA REDE MUNICIPAL DE ENSINO	187.000,00
1206	PROGRAMA NACIONAL DE APOIO AO TRANSPORTE ESCOLAR - PNATE	133.050,00
1207	PROGRAMA CAMINHO DA ESCOLA	216.000,00
1209	PROGRAMA DINHEIRO DIRETO NA ESCOLA - PDDE	16.000,00
1210	TRANSPORTE UNIVERSITÁRIO	5.000,00
1211	FUNDO DE DESENVOLVIMENTO DA EDUCAÇÃO BÁSICA - FUNDEB	24.451.000,00
1301	BIBLIOTECA MUNICIPAL	15.000,00
1302	AÇÕES CULTURAIS	1.560.336,20
1303	PROMOÇÃO DO TURISMO	5.000,00
1304	PROMOÇÃO DO DESPORTO E LAZER	11.000,00
1501	DESAPROPRIAÇÕES DE IMÓVEIS	25.000,00
1502	INFRAESTRUTURA URBANA	41.000,00
1503	PAVIMENTAÇÃO: ASFALTO, CALÇAMENTO E MEIO-FIO	130.700,00
1504	LIMPEZA PÚBLICA	105.000,00
1505	REVITALIZANDO PRAÇAS, CANTEIROS E OUTROS	30.000,00
1506	FUNDO DE DESENVOLVIMENTO MUNICIPAL - FEM	1.328.000,00
1507	FEIRA LIVRE	10.000,00
1601	HABITAÇÕES URBANAS	10.000,00
1701	SANEAMENTO E ESGOTAMENTO SANITÁRIO	25.000,00
1702	GESTÃO ADMINISTRATIVA DO SAAEG	1.845.000,00
1703	REEQUIPAMENTO E APERFEIÇOAMENTO DO SAAEG	25.000,00
1704	EXPANSÃO DAS REDES FÍSICAS DO SAAEG	15.000,00
1801	RECURSOS HÍDRICOS: SISTEMA DE ABASTECIMENTO D'ÁGUA	12.000,00
2001	DESENVOLVIMENTO RURAL	56.000,00
2002	CAMPANHA DE VACINAÇÃO DE ANIMAIS	5.000,00
2005	PRODUÇÃO ORGÂNICA	2.000,00



# PREFEITURA MUNICIPAL DE GAMELEIRA

Rua José Barrada, Centro - CNPJ:11343902/0001-47

Orçamento Programa - Exercício de 2024

Page 2

## TABELA EXPLICATIVA - DEMONSTRAÇÃO DA DESPESA POR PROGRAMA

Código	Discriminação	Valor
2501	ILUMINANDO NOSSA CIDADE	645.000,00
2601	OBRAS RODOVIÁRIAS	45.000,00
2701	PROMOÇÃO DE ATIVIDADES ESPORTIVAS	15.000,00
9999	RESERVA DE CONTIGÊNCIA	828.000,00
	TOTAL	84.718.000,00

**PREFEITURA MUNICIPAL DE GAMELEIRA**

Rua José Barrada, Centro - CNPJ:11343902/0001-47

Orçamento Programa - Exercício de 2024

Page 1

**TABELA EXPLICATIVA - RELAÇÃO DE PROJETOS**

Código	Discriminação	Valor
1001	Ampliação e Restauração do Prédio da Câmara	150.000,00
1006	Aquisição de Móveis, Máquinas e Equipamento Diversos para o Gabinete de Governo	25.000,00
1009	Aquisição de Móveis, Máquinas e Equipamentos para a Secretaria de Administração	20.000,00
1010	Aquisição de Veículos para as Secretarias.	5.000,00
1011	Amparo e Colaboração as Instituições sem Fins Lucrativos	67.000,00
1012	Aquisição de equipamentos diversos para Secretaria de Esportes, Cultura, Turismo e Juventude	5.000,00
1013	Aquisição de Acervo, Móveis, Máquinas e Equipamentos Diversos à Biblioteca	10.000,00
1014	Aquisição de Instrumentos p/ Banda Musical	5.000,00
1016	Aquisição de Móveis, Máquinas e Equipamentos para Secretaria de Finanças	50.000,00
1017	Aquisição de Móveis, Máquinas e Equipamentos Diversos para Secretaria de Infraestrutura, Obras e Transportes	20.000,00
1018	Aquisição de Veículos e Máquinas Pesadas (Tratores e Outros)	15.000,00
1019	Construção, reforma e/ ou ampliação do CRAS	8.000,00
1020	Construção, reforma e/ ou ampliação do CREAS	2.000,00
1021	Construção, reforma e/ ou ampliação de Centros de Convivência e Fortalecimento de Vínculos	6.000,00
1022	Construção do Centro de Atendimento da Mulher	10.000,00
1023	Desapropriações de Imóveis	10.000,00
1024	Construção, Ampliação e Restauração de Prédios Públicos	5.000,00
1026	Construção, Reforma, Melhoramentos e/ou Ampliação de Cemitérios Públicos, Necrópoles e Velórios	11.000,00
1027	Construção, Reforma e/ou Ampliação de Escadaria, Rampas, Muros de Arrimo, Pontes, Passarelas, Passagem Molhada e Outros	10.000,00
1028	Construção, Ampliação e/ou Reposição de Calçamento, Pavimentação, Meio-fio e Recapeamento Asfáltico	1.432.200,00
1029	Construção do Pórtico da Cidade	10.000,00
1031	Reequipamento da Limpeza Pública	5.000,00
1032	Construção, Reforma e Ampliação da Academia da Cidade	10.000,00
1033	Construção, Restauração de Praças, Parques e Jardins	15.000,00
1034	Construção e Restauração de Casas Populares	10.000,00
1036	Construção, Ampliação e Melhoria de Unidades Sanitárias	10.000,00
1037	Construção, Reforma e/ou Ampliação do Sistema de Abastecimento D'Água, Cisternas, Poços, Adutoras e Barragens	10.000,00
1038	Construção, Ampliação e Restauração de Mercados, Matadouros e Açougues Público	10.000,00
1039	Expansão do Sistema de Iluminação Pública	10.000,00
1040	Aquisição de Equipamentos e Postes para o Sistema de Iluminação Pública	5.000,00
1041	Construção e/ou Recuperação de Rodovias Municipais	10.000,00
1042	Obras de Construção e Serviços de Aberturas de Estradas Vicinais	10.000,00
1043	Construção e Restauração de Abrigos de Passageiros (Rodoviária)	10.000,00
1044	Construção, Ampliação e/ou Reforma do Terminal Rodoviário	10.000,00
1045	Construção, Reforma e/ou Ampliação de Campos de Futebol, Ginásios de Esportes, Quadras Poliesportivas entre Outras	15.000,00
1046	Aquisição de Máquinas e Equipamentos Diversos para Irrigação	5.000,00
1048	Aquisição de Móveis, máquinas e equipamentos agrícolas diversos	40.000,00
1049	Aquisição de Veículos, Ambulâncias, UTI Móvel.	20.000,00
1051	Desapropriações de Imóveis - FMS	5.000,00
1052	Aquisição de Móveis, Máquinas e Equipamentos Diversos para a Atenção Básica	50.000,00
1053	Construção, Reforma e/ou Ampliação do Patio da Feira Livre	10.000,00
1056	Aquisição de Móveis, Máquinas e Equipamentos Diversos para a Média e Alta Complexidade	40.000,00
1058	Reforma e Ampliação ou Adaptação de Imóvel para o SAMU	15.000,00
1059	Aquisição de Móveis e Equipamentos Diversos para SAMU	10.000,00
1061	Aquisição de Móveis, Máquinas e Equipamentos Diversos para Vigilância Sanitária	10.000,00
1062	Aquisição de Móveis, Máquinas e Equipamentos Diversos para Vigilância Epidemiológica	18.000,00
1063	Construção, Reforma e Ampliação da Atenção Primária e Unidades Básica de Saúde - UBS	70.000,00
1064	Construção, Reforma e/ou Ampliação do Hospital	40.000,00
1066	Aquisição de Veículos para o Fundo Municipal de Assistência Social	4.000,00
1067	Aquisição de Móveis Máquinas e Equipamentos Diversos	20.000,00
1068	Desapropriações de Imóveis - FMAS	5.000,00
1069	Aquisição de Móveis, Máquinas e Equipamentos Diversos para os Programas Assistenciais da Proteção Social Básica	15.000,00
1070	Aquisição de Móveis, Máquinas e Equipamentos Diversos para SCFV	15.000,00
1071	Aquisição de Equipamentos Diversos para o Programa Auxílio Brasil	70.000,00
1072	Aquisição de Veículos para SAAEG	15.000,00
1074	Aquisição de Móveis, Máquinas e Equipamentos Diversos para o SAAEG	10.000,00
1075	Construção, Reforma e/ou Ampliação do SAAEG	15.000,00
1079	Aquisição de Móveis, Máquinas e Equipamentos Diversos para Educação	5.000,00
	Aquisição de Veículos para a Secretaria de Educação	

**PREFEITURA MUNICIPAL DE GAMELEIRA**

Rua José Barrada, Centro - CNPJ:11343902/0001-47

Orçamento Programa - Exercício de 2024

Page 2

**TABELA EXPLICATIVA - RELAÇÃO DE PROJETOS**

Código	Discriminação	Valor
1080		5.000,00
1081	Desapropriações de Imóveis para Educação	5.000,00
1082	Construção, Ampliação e Reforma de Unidades de Escolares	55.000,00
1083	Aquisição de Transporte Escolar pelo Programa Caminho da Escola	10.000,00
1084	Aquisição de Móveis, Máquinas e Equipamentos Diversos do Ensino Fundamental	589.500,00
1085	Aquisição de Veículos para o Ensino Fundamental	35.000,00
1086	Construção de Creches	117.000,00
1088	Aquisição de Veículo para o Gabinete de Governo	5.000,00
1091	Aquisição de Móveis, Máquinas e Equipamentos Diversos para o Fundo Municipal de Direitos do Idoso	5.000,00
1092	Construção, Ampliação e/ou Reforma do Fundo Municipal de Direitos do Idoso	5.000,00
1098	Construção, Ampliação e Restauração do Prédio do Programa Auxílio Brasil	10.000,00
1099	Aquisição de Móveis, Máquinas e Equipamentos Diversos para o Ensino Municipal	15.000,00
1101	Aquisição de Veículos para o CRAS e SCFV	10.000,00
1102	Aquisição de Móveis, Máquinas e Equipamentos Diversos para o CREAS	3.000,00
1105	Aquisição de Móveis, Máquinas e Equipamentos Diversos para a Primeira Infância	15.000,00
1106	Construção, Reforma e/ou Ampliação da Primeira Infância	2.000,00
1111	Aquisição de Móveis, Máquinas e Equipamentos Diversos para o Conselho Municipal de Assistência Social	1.000,00
1112	Aquisição de Móveis, Máquinas e Equipamentos Diversos para o Conselho Tutelar	2.000,00
1113	Construção, Reforma e/ou Ampliação do Fundo Municipal de Assistência Social	5.000,00
1114	Aquisição de Veículo para o Programa Criança Feliz	5.000,00
1115	Aquisição de Móveis, Máquinas e Equipamentos Diversos para a Coordenadoria da Mulher	5.000,00
1116	Construção, Reforma e/ou Ampliação da Coordenadoria da Mulher	30.000,00
1117	Construção, Reforma e/ou Ampliação do Fundo Municipal de Saúde	10.000,00
1118	Aquisição de Móveis, Máquinas e Equipamentos Diversos para o Fundo Municipal de Saúde	30.000,00
1119	Aquisição de Veículos para o Fundo Municipal de Saúde	30.000,00
1120	Aquisição de Veículo Destinado para Atenção Primária a Saúde	60.000,00
1121	Construção, Reforma e/ou Ampliação da Academia da Saúde	15.000,00
1122	Construção, Ampliação e/ou Restauração de Esgotos, Galerias, Canais e Bueiros	10.000,00
1123	Aquisição de Móveis, Máquinas e Equipamentos Diversos para a Secretaria de Agricultura e Meio Ambiente	5.000,00
1124	Aquisição de Veículos Agrícolas para a Secretaria de Agricultura e Meio Ambiente	20.000,00
1125	Construção, Ampliação e/ou Reforma da Secretaria de Educação	5.000,00
1126	Aquisição de Móveis, Máquinas e Equipamentos Diversos para Educação Infantil	21.000,00
1127	Construção, Ampliação e/ou Reforma na Educação Infantil	95.000,00
1128	Aquisição de Veículos para o Ensino Infantil	35.000,00
1129	Aquisição de Móveis, Máquinas e Equipamentos Diversos para o FDCA	1.000,00
1138	Aquisição de Móveis, Máquinas e Equipamentos para a Secretaria de Desenvolvimento Econômico	5.000,00
1139	Construção, Reforma e/ou Ampliação da Cozinhas Comunitárias	2.000,00
1140	Aquisição de Móveis, Máquinas e Equipamentos para a Cozinha Comunitária	20.000,00
1141	Aquisição de Veículos para o Fundo Municipal de Educação	30.000,00
1142	Construção, Ampliação e/ou Reforma do Fundo Municipal de Educação	20.000,00
1143	Aquisição de Móveis, Máquinas e Equipamentos Diversos p/ o Fundo Munic. de Educação	20.000,00
1335	Aquisição de Equipamentos e Material Permanente	130.000,00
Total		4.021.700,00



# PREFEITURA MUNICIPAL DE GAMELEIRA

Rua José Barrada, Centro - CNPJ:11343902/0001-47

Orçamento Programa - Exercício de 2024

Page 1

## TABELA EXPLICATIVA - RELAÇÃO DE ATIVIDADES

Código	Discriminação	Valor
2001	Manutenção das Atividades Legislativa	1.070.000,00
2002	Manutenção das Atividades Administrativas	2.650.000,00
2017	Gestão Administrativa de Pessoal do Gabinete do Prefeito	568.000,00
2018	Manutenção das Atividades do Gabinete do Prefeito	500.000,00
2025	Gestão Administrativa de Pessoal da Secretaria de Administração	597.000,00
2026	Manutenção das Atividades Gerais da Secretaria de Administração	320.000,00
2027	Capacitação. Treinamento e Qualificação dos Servidores	5.000,00
2028	Cooperação e Apoio as Instituições sem Fins Lucrativos	50.000,00
2029	Rateio para Participação em Consórcio Público	252.000,00
2030	Gestão Administrativa de Pessoal da Secretaria de Esportes, Cultura, Turismo e Juventude	325.000,00
2031	Manutenção das Atividades da Secretaria de Esportes, Cultura, Turismo e Juventude	75.000,00
2032	Manutenção da Biblioteca Municipal	5.000,00
2033	Implantação e Manutenção de Bandas Maciais e Musicais	10.000,00
2034	Promoção de Eventos Cívicos, Folclóricos, Culturais e outras	1.540.336,20
2035	Manutenção das ações voltada ao Turismo	5.000,00
2036	Manutenção das ações voltada ao Desporto Amador	6.000,00
2038	Manutenção das Atividades da Secretaria de assistência social, cidadania e juventude	1.000,00
2039	Manutenção das Atividades da Coordenadoria da Mulher	1.000,00
2043	Gestão Administrativa da Secretaria de Finanças e Tesouraria	633.000,00
2044	Manutenção das atividades da Secretaria de Finanças e Tesouraria	180.000,00
2046	Gestão Administrativa de Pessoal do Departamento de Tributação	5.000,00
2047	Gestão Administrativa de Pessoal da Secretaria de Infraestrutura, Obras e Transportes	4.210.000,00
2048	Manutenção das Atividades da Secretaria de Infraestrutura, Obras e Transportes	3.003.000,00
2052	Manutenção de Cemitérios Públicos, Necrópoles e Velórios	5.000,00
2053	Manutenção dos Serviços de Obras e Urbanismo	5.000,00
2054	Manutenção da Limpeza Pública	100.000,00
2055	Implantação e Manutenção da Academia da Cidade	3.000,00
2056	Manutenção das Praças, Parques e Jardins	5.000,00
2057	Manutenção do Sistema de Saneamento Básico	5.000,00
2058	Serviços de manutenção e conservação sistema de abastecimento d'agua	2.000,00
2059	Manutenção do Sistema de Iluminação Pública na Sede, Distritos e Povoados	630.000,00
2060	Manutenção de Estradas Municipais, Passagens, Molhadas, Pontes e Outros	5.000,00
2061	Gestão Administrativa de Pessoal da Secretaria de saúde	1.000,00
2062	Manutenção das Atividades da Secretaria de saúde	1.000,00
2063	Gestão Administrativa de Pessoal da Secretaria de Agricultura e Meio Ambiente	268.000,00
2064	Manutenção das Atividades da Secretaria de Agricultura e Meio Ambiente	500.000,00
2067	Implantação e Manutenção das ações do programa Produção Orgânica	1.000,00
2068	Estudo sobre a Produção Orgânica e campanhas de conscientização	1.000,00
2069	Despesas com Praparo do Solo e Distribuição de Sementes e Mudas	5.000,00
2071	Implantação e Manutenção do programa PRONAF no Município, inclusive em Parceria com outras Esferas de Governo	5.000,00
2072	Campanha de Vacinação de Animais	5.000,00
2075	Apoio as atividades do Conselho Municipal de Saúde	5.000,00
2076	Gestão Administrativa de Pessoal do Fundo Municipal de Saúde	1.926.000,00
2077	Manutenção das Atividades Gerais do Fundo Municipal de Saúde	1.155.000,00
2092	Gestão Administrativa de Pessoal do Programa Saúde da Família - PSF	15.000,00
2093	Manutenção das Atividades Gerais do Programa Saúde da Família - PSF	3.010.000,00
2094	Gestão Administrativa de Pessoal das Atividades do NASF	2.000,00
2095	Manutenção das Atividades do NASF	679.756,50
2096	Gestão Administrativa de Pessoal do PACS	3.242.000,00
2097	Manutenção das Atividades do PACS	2.000,00
2098	Gestão Administrativa de Pessoal do Programa Saúde Bucal	2.000,00
2099	Manutenção das Atividades do Programa Saúde Bucal	430.000,00
2100	Manutenção do Programa Saúde na Escola	2.000,00
2101	Manutenção do Programa Farmácia Básica	295.300,00
2102	Manutenção das Ações da Academia da Saúde	2.000,00
2103	Manutenção dos Serviços Hospitalares e Ambulatoriais	2.957.000,00
2104	Gestão Administrativa de Pessoal dos Hospitais e Ambulatoriais	2.923.000,00
2105	Manutenção das Atividades do Centro de Especialidades Odontológicas - CEO	12.000,00





# PREFEITURA MUNICIPAL DE GAMELEIRA

Rua José Barrada, Centro - CNPJ:11343902/0001-47

Orçamento Programa - Exercício de 2024

Page 2

## TABELA EXPLICATIVA - RELAÇÃO DE ATIVIDADES

Código	Discriminação	Valor
2106	Gestão Administrativa de Pessoal do SAMU	287.000,00
2107	Manutenção das atividades do SAMU	10.000,00
2109	Manutenção das Ações do Tratamento Fora do Domicílio - TFD	200.000,00
2111	Manutenção das Atividades do Programa de Vigilância Sanitária	10.000,00
2112	Gestão Administrativa de Pessoal da Vigilância Sanitária	2.000,00
2113	Gestão Administrativas de Pessoal do Programa de Combate a Endemias	1.365.050,00
2114	Manutenção das Atividades do Programa de Combate a Endemias	100.000,00
2116	Manutenção do Programa Alimentação e Nutrição	11.000,00
2119	Apoio das atividades do Conselho Municipal de Assistência Social	10.000,00
2120	Apoio das atividades do Conselho Tutelar	219.000,00
2121	Gestão Administrativa de Pessoal do Fundo Municipal de Assistência Social	1.220.000,00
2122	Manutenção das Atividades Gerais do Fundo Municipal de Assistência Social	400.050,00
2125	Apoio aos Portadores de Deficiência Física	1.000,00
2126	Manutenção do Centro de Referência de Assistência Social - CRAS	90.000,00
2127	Gestão Administrativa do Centro de Referência de Assistência Social - CRAS	162.000,00
2128	Proteção e Atendimento Integral à Família - PAIF	41.000,00
2129	Manutenção do Programa BPC na Escola	3.050,00
2131	Manutenção das Atividades do CREAS	27.000,00
2132	Gestão do Centro de Referência Especial de Assistência Social - CREAS	133.000,00
2133	Gestão Administrativa dos Serviços de Convivência de Vínculos	138.000,00
2134	Manutenção das Atividades do Serviços de Convivência de Vínculos	50.000,00
2135	Gestão do Programa Auxílio Brasil	265.000,00
2136	Programa IGD-SUAS	16.000,00
2137	Manutenção das Atividades do Programa Auxílio Brasil	105.000,00
2139	Gestão Administrativa do Programa Criança Feliz	122.000,00
2140	Manutenção do Programa Criança Feliz	29.000,00
2141	Gestão Administrativa de Pessoal do SAAEG	1.040.000,00
2142	Manutenção dos Serviços Administrativos do SAAEG	805.000,00
2146	Gestão Administrativa de Pessoal da Secretaria de Educação	5.000,00
2147	Manutenção das Atividades da Secretaria de Educação	10.000,00
2148	Manutenção das Atividades do Programa Nacional de Alimentação - PNAE	916.000,00
2149	Apoio as Atividades ao Programa Nacion. de Transport. Escolar - Pnate	133.050,00
2150	Implantação e manutenção do Programa Caminho da Escola	206.000,00
2151	Implantação e Manutenção do Programa Dinheiro Direto na Escola - PDDE	16.000,00
2152	Apoio ao Transporte Universitário	5.000,00
2153	Gestão Administrativa de Pessoal do FUNDEB - 70%	17.193.000,00
2154	Gestão Administrativa de Pessoal do FUNDEB - 30%	36.000,00
2155	Manutenção das Atividades Gerais do FUNDEB 30%	1.353.500,00
2156	Manutenção, Conserto e Conservação de Unidades Escolares	30.000,00
2157	Aquisição de Material Didático-Escolares	15.000,00
2158	Capacitação e Treinamento de Professores	11.000,00
2159	Gestão de Pessoal da Creche - FUNDEB 70%	1.651.000,00
2160	Gestão de Pessoal da Creche - FUNDEB 30%	5.000,00
2161	Manutenção das Ações do Ensino Infantil - FUNDEB 30%	5.000,00
2162	Manutenção, Conserto e Conservação de Unidades do Ensino Infantil	10.000,00
2164	Manutenção Preventiva dos Bens Móveis e Imóveis	15.000,00
2165	Manutenção das Atividades da Coordenadoria da Mulher	65.000,00
2166	CONCESSÃO DE MEDICAMENTOS, ALIMENTOS E OUTROS BENEFÍCIOS POR DETERMINAÇÃO JUDICIAL OU MINISTÉRIO PÚBLICO	10.000,00
2167	Manutenção das Atividades Administrativas do Núcleo Intermunicipal em Saúde dos Conveniados do CONSUL	5.000,00
2168	Manutenção do Centro de Atenção Psicossocial - CAPS	390.000,00
2169	Gestão Administrativa de Pessoal da Procuradoria Municipal	415.000,00
2170	Manutenção das Atividades da Procuradoria Municipal	20.000,00
2171	Gestão Administrativa de Pessoal da Controladoria Municipal	123.000,00
2172	Manutenção das Atividades da Controladoria Municipal	5.000,00
2173	Gestão Administrativa de Pessoal da Secretaria de Governo	200.000,00
2174	Gestão Administrativa de Pessoal da Assessoria Especial	415.000,00
2175	Divulgação Institucional da Administração	25.000,00

**PREFEITURA MUNICIPAL DE GAMELEIRA**

Rua José Barrada, Centro - CNPJ:11343902/0001-47

Orçamento Programa - Exercício de 2024

Page 3

**TABELA EXPLICATIVA - RELAÇÃO DE ATIVIDADES**

Código	Discriminação	Valor
2176	Contribuição para o PASEP	501.000,00
2177	Benefícios dos Pensionistas e Inativos	535.000,00
2179	Manutenção das Atividades da Defesa Civil	15.000,00
2181	Implantação e Manutenção Destinado a Irrigação	1.000,00
2182	Realização de Eventos Voltados para Motivação, Organização Social e Econômica na Agricultura e Meio Ambiente	5.000,00
2183	Manutenção de Mercados, Matadouros e Feiras Livres	5.000,00
2184	Realização e Promoção de Campeonatos Esportivos	5.000,00
2185	Promoções de Projetos Culturais, Lei Amir Blanc	5.000,00
2186	Apoio a Participação em Seminários, Palestras, Foruns e Encontros Profissionais da Educação e Formação dos Professores	5.000,00
2187	Gestão Administrativa de Pessoal do Ensino Fundamental	5.454.582,20
2188	Manutenção das Atividades Gerais do Ensino Fundamental	1.150.000,00
2189	Gestão Pessoal da Creche	1.000,00
2190	Manutenção das Atividades Gerais do Ensino Infantil	35.000,00
2191	Gestão de Pessoal do Ensino Pré Escola - FUNDEB 70%	2.050.000,00
2192	Gestão de Pessoal do Ensino Pré Escola - FUNDEB 30%	5.000,00
2193	Gestão de Pessoal do Pré Escola	1.000,00
2194	Manutenção das Atividades Gerais do Ensino da Pré Escola	10.000,00
2201	Enfrentamento da Emergência COVID19	17.050,00
2202	Gestão de Pessoal do Ensino de Jovens e Adultos (EJA) - FUNDEB 70%	1.476.000,00
2203	Gestão de Pessoal do Ensino de Jovens e Adultos (EJA) - FUNDEB 30%	5.000,00
2205	Gestão de Pessoal do Ensino de Jovens e Adultos (EJA)	1.000,00
2206	Manutenção das Atividades Gerais do Ensino de Jovens e Adultos (EJA)	5.000,00
2214	Manutenção Administrativa do Consórcio	84.000,00
2218	Gestão de Resíduos Sólidos	156.000,00
2223	MANUT. DAS AÇÕES DE DOAÇÕES DE CESTAS BÁSICAS, ENXOVAIS, FUNER., AUX. ALUGUEL, ATAÚDES, TRANSP, MAT. DE CONST. E OUTROS	905.000,00
2224	Gestão de Pessoal do Ensino Especial - FUNDEB 70%	5.000,00
2225	Gestão de Pessoal do Ensino Especial - FUNDEB 30%	5.000,00
2226	Gestão de Pessoal do Ensino Especial	1.000,00
2227	Manutenção das Atividades Gerais do Ensino Especial	1.000,00
2228	Apoio ao Conselho Municipal da Educação	1.000,00
2229	Manutenção do Calçamento, Pavimentação, Meio-fio e Recapeamento Asfáltico	11.500,00
2230	Manutenção das Atividades do Fundo Municipal de Direitos do Idoso	5.000,00
2231	Manutenção das Atividades do FDCA	6.000,00
2232	Implantação e Manutenção das Atividades da Secretaria de Desenvolvimento Econômico	10.000,00
2233	Manutenção das Atividades da Cozinha Comunitária	219.000,00
2234	Gestão de Pessoal da Cozinha Comunitária	50.000,00
2235	Gestão Administrativa de Pessoal do Fundo Municipal de Direitos do Idoso	5.000,00
2236	Divulgação de Atos Legislativos, Eventos, Solenidades e Condecorações	10.000,00
2237	Gestão Administrativa de Pessoal do Fundo Municipal de Educação	70.000,00
2238	Manutenção das Atividades do Fundo Municipal de Educação	536.575,10
Total		77.736.800,00



# PREFEITURA MUNICIPAL DE GAMELEIRA

Rua José Barrada, Centro - CNPJ:11343902/0001-47

Orçamento Programa - Exercício de 2024

Page 1

## TABELA EXPLICATIVA - RELAÇÃO DE OPERAÇÕES ESPECIAIS

Código	Discriminação	Valor
0001	Amortização da Dívida Junto ao INSS e Outros	2.021.500,00
0002	Precatórios Judiciais	105.000,00
0005	Amortização da Dívida do SAEEG	5.000,00
Total		2.131.500,00



# PREFEITURA MUNICIPAL DE GAMELEIRA

Rua José Barrada, Centro - CNPJ:11343902/0001-47

Orçamento Programa - Exercício de 2024

Quadro 17

Page 1

## ANÁLISE DE APLICAÇÃO NA SAÚDE

### RECEITAS RESULTANTE DE IMPOSTOS (Caput do art. 212 da Constituição)

#### 1. RECEITAS DE IMPOSTOS

##### 1.1 - Receita Resultante do Imposto sobre a Propriedade Predial e Territorial Urbana - IPTU

	Previsão	Obrig.(15%)
1.1.1 - IPTU	120.000,00	18.000,00
1.1.2 - Multas, Juros de Mora, Dívida Ativa e Outros Encargos do IPTU	50.000,00	7.500,00
1.2 - Receitas Resultante do Imposto sobre Transmissão Inter Vivos - ITBI	70.000,00	10.500,00
1.2.1 - ITBI	50.000,00	7.500,00
1.2.2 - Multas, Juros de Mora, Dívida Ativa e Outros Encargos do ITBI	0,00	0,00

##### 1.3 - Receitas Resultante do Imposto sobre Serviços de Qualquer Natureza - ISS

1.3.1 - ISS	211.000,00	31.650,00
1.3.2 - Multas, Juros de Mora, Dívida Ativa e Outros Encargos do ISS	201.000,00	30.150,00
	10.000,00	1.500,00

##### 1.4 - Receitas Resultante do Imposto de Renda Retido na Fonte - IRRF

2. RECEITAS DE TRANSFERÊNCIAS CONSTITUCIONAIS E LEGAIS	1.364.000,00	204.600,00
2.1 - Cota-Parte FPM	48.503.550,00	7.275.532,50
2.2 - Cota-Parte ITR	41.710.000,00	6.256.500,00
2.3 - Cota-Parte IPVA	108.750,00	16.312,50
2.4 - Cota-Parte ICMS	753.800,00	113.070,00
2.5 - Cota-Parte IPI-Exportação	5.911.000,00	886.650,00
2.6 - Compensação Financeiras Provenientes de Impostos e Transf. Constitucionais	20.000,00	3.000,00
	0,00	0,00

##### 3 - TOTAL DAS RECEITAS RESULTANTES DE IMPOSTOS E TRANSFERÊNCIAS CONSTITUCIONAIS E LEGAIS = (1 + 2)

50.248.550,00 7.537.282,50

### 4. DESPESAS COM AÇÕES E SERVIÇOS PÚBLICOS DE SAÚDE (ASPS) - POR SUBFUNÇÃO E CATEGORIA ECONÔMICA

#### 4.1 - ATENÇÃO BÁSICA

4.1.1 - Despesas Correntes	Fixado	2.188.756,50
4.1.2 - Despesas de Capital	2.118.756,50	
	70.000,00	

#### 4.2 - ASSISTÊNCIA HOSPITALAR E AMBULATORIAL

4.2.1 - Despesas Correntes	5.101.790,00	
4.2.2 - Despesas de Capital	5.051.790,00	
	50.000,00	

#### 4.3 - SUPORTE PROFILÁTICO E TERAPÊUTICO

4.3.1 - Despesas Correntes	0,00	
4.3.2 - Despesas de Capital	0,00	

#### 4.4 - VIGILÂNCIA SANITÁRIA

4.4.1 - Despesas Correntes	11.000,00	
4.4.2 - Despesas de Capital	6.000,00	
	5.000,00	

#### 4.5 - VIGILÂNCIA EPIDEMIOLÓGICA

4.5.1 - Despesas Correntes	1.053.000,00	
4.5.2 - Despesas de Capital	1.050.000,00	
	3.000,00	

#### 4.6 - ALIMENTAÇÃO E NUTRIÇÃO

4.6.1 - Despesas Correntes	1.000,00	
4.6.2 - Despesas de Capital	0,00	

#### 4.7 - OUTRAS SUBFUNÇÕES (X)

4.7.1 - Despesas Correntes	3.203.000,00	
	3.113.000,00	



## PREFEITURA MUNICIPAL DE GAMELEIRA

Rua José Barrada, Centro - CNPJ:11343902/0001-47

Orçamento Programa - Exercício de 2024

### ANÁLISE DE APLICAÇÃO NA SAÚDE

Quadro 17

Page 2

4.7.2 - Despesas de Capital	90.000,00
<b>5 - TOTAL (4.1 + 4.2 + 4.3 + 4.4 + 4.5 + 4.6 + 4.7)</b>	<b>11.558.546,50</b>
<b>6 - APURAÇÃO DO CUMPRIMENTO DO LIMITE MÍNIMO PARA APLICAÇÃO EM ASPS</b>	
6.1 - Diferença entre o Valor Aplicado e a Despesa Mínima a ser Aplicada (5 - 3)	4.021.264,00
<b>6.2 - PERCENTUAL DA RECEITA DE IMPOSTOS E TRANSFERÊNCIAS CONSTITUCIONAIS E LEGAIS APLICADO EM ASPS(5 /3) * 100 (Mínimo de 1%</b>	<b>23,00</b>
<b>7 - RECEITAS ADICIONAIS PARA O FINANCIAMENTO DA SAÚDE NÃO COMPUTADAS NO CÁLCULO DO MÍNIMO</b>	
<b>7.1 - RECEITAS DE TRANSFERÊNCIAS PARA A SAÚDE</b>	<b>6.691.560,00</b>
7.1.1 - Proveniente da União - Fundo a Fundo	6.384.260,00
7.1.2 - Proveniente dos Estados	307.300,00
7.1.3 - Proveniente de outros Municípios	0,00
<b>7.2 - RECEITA DE OPERAÇÕES DE CRÉDITO INTERNAS E EXTERNAS VINCULADAS A SAÚDE</b>	<b>0,00</b>
<b>7.3 - OUTRAS RECEITAS</b>	<b>0,00</b>
<b>8 - TOTAL DE RECEITAS ADICIONAIS PARA FINANCIAMENTO DA SAÚDE (7.1 + 7.2 + 7.3)</b>	<b>6.691.560,00</b>
<b>9 - DESPESAS COM SAÚDE POR SUBFUNÇÕES E CATEGORIA ECONÔMICA NÃO COMPUTADAS NO CÁLCULO DO MÍNIMO</b>	
<b>9.1 - ATENÇÃO BÁSICA</b>	<b>4.695.300,00</b>
9.1.1 - Despesas Correntes	4.570.300,00
9.1.2 - Despesas de Capital	125.000,00
<b>9.2 - ASSISTÊNCIA HOSPITALAR E AMBULATORIAL</b>	<b>1.546.210,00</b>
9.2.1 - Despesas Correntes	1.471.210,00
9.2.2 - Despesas de Capital	75.000,00
<b>9.3 - SUPORTE PROFILÁTICO E TERAPÊUTICO</b>	<b>0,00</b>
9.3.1 - Despesas Correntes	0,00
9.3.2 - Despesas de Capital	0,00
<b>9.4 - VIGILÂNCIA SANITÁRIA</b>	<b>11.000,00</b>
9.4.1 - Despesas Correntes	6.000,00
9.4.2 - Despesas de Capital	5.000,00
<b>9.5 - VIGILÂNCIA EPIDEMIOLÓGICA</b>	<b>429.050,00</b>
9.5.1 - Despesas Correntes	414.050,00
9.5.2 - Despesas de Capital	15.000,00
<b>9.6 - ALIMENTAÇÃO E NUTRIÇÃO</b>	<b>10.000,00</b>
9.6.1 - Despesas Correntes	10.000,00
9.6.2 - Despesas de Capital	0,00
<b>9.7 - OUTRAS SUBFUNÇÕES</b>	<b>0,00</b>
9.7.1 - Despesas Correntes	0,00
9.7.2 - Despesas de Capital	0,00
<b>10 - TOTAL DAS DESPESAS NÃO COMPUTADAS NO CÁLCULO DO MÍNIMO (9.1 + 9.2 + 9.3 + 9.4 + 9.5 + 9.6 + 9.7)</b>	<b>6.691.560,00</b>
<b>19 - DESPESAS TOTAIS COM SAÚDE (Computadas e não computadas no cálculo do limite mínimo)</b>	
20 - ATENÇÃO BÁSICA (4.1 + 9.1)	6.884.056,50



## PREFEITURA MUNICIPAL DE GAMELEIRA

Rua José Barrada, Centro - CNPJ:11343902/0001-47

Orçamento Programa - Exercício de 2024

### ANÁLISE DE APLICAÇÃO NA SAÚDE

21 - ASSISTÊNCIA HOSPITALAR E AMBULATORIAL (4.2 + 9.2)	6.648.000,00
22 - SUPORTE PROFILÁTICO E TERAPÊUTICO (4.3 + 9.3)	0,00
23 - VIGILÂNCIA SANITÁRIA (4.4 + 9.4)	22.000,00
24 - VIGILÂNCIA EPIDEMIOLÓGICA (4.5 + 9.5)	1.482.050,00
25 - ALIMENTAÇÃO E NUTRIÇÃO (4.6 + 9.6)	11.000,00
26 - OUTRAS SUBFUNÇÕES (4.7 + 9.7)	3.203.000,00
<b>27 - TOTAL DAS DESPESAS COM SAÚDE (20 + 21 + 22 + 23 + 24 + 25 + 26)</b>	<b>18.250.106,50</b>

**PREFEITURA MUNICIPAL DE GAMELEIRA**

Rua José Barrada, Centro - CNPJ:11343902/0001-47

Orçamento Programa - Exercício de 2024

RECEITA CORRENTE LIQUIDA - LC 101, ART. 2, Inciso IV

Quadro 20

Page 1

Código	Especificação	Previsão
<b>RECEITA ORÇAMENTÁRIA</b>		
1100.00.0.0.00	IMPOSTOS, TAXAS E CONTRIBUIÇÕES DE MELHORIA	1.947.000,00
1200.00.0.0.00	CONTRIBUIÇÕES	130.000,00
1300.00.0.0.00	RECEITA PATRIMONIAL	403.000,00
1600.00.0.0.00	RECEITA DE SERVIÇOS	1.891.000,00
1700.00.0.0.00	TRANSFERÊNCIAS CORRENTES	88.081.710,00
1900.00.0.0.00	OUTRAS RECEITAS CORRENTES	17.000,00
	<b>SUBTOTAL</b>	<b>92.469.710,00</b>
<b>DEDUÇÃO</b>		
1710.00.0.0.00	TRANSFERÊNCIAS RELATIVAS À EMENDA	-1.050.000,00
1710.00.0.0.00	TRANSFERÊNCIAS RELATIVAS À AGENTES COMUNITÁRIOS (FONTE STN 604)	-1.785.000,00
9500.00.0.0.00	(R) DEDUÇÕES DO FUNDEB	-9.701.710,00
	<b>SUBTOTAL</b>	<b>-12.536.710,00</b>
	<b>TOTAL</b>	<b>79.933.000,00</b>

**Percentual de Gastos com Pessoal****Legislativo***Despesa com Pessoal* 3.187.000,00

Despesa Líquida: 3.187.000,00

Percentual Aplicado: 3,99 %

**Executivo***Despesa com Pessoal* 49.585.000,00**Deduções**

Categoria	Tipo	Valor	Descrição da Dedução
3.1.90.00.00	NV	1.785.000,00	APLICAÇÕES DIRETAS - ART. 198 § 7 DA CF

Total Deduções 1.785.000,00

Despesa Líquida: 47.800.000,00

Percentual Aplicado: 59,80 %



**PREFEITURA MUNICIPAL DE GAMELEIRA**  
Rua José Barrada, Centro - CNPJ:11343902/0001-47

Orçamento Programa - Exercício de 2024

Page 1

**ANÁLISE DE APLICAÇÃO NO ENSINO**

RECEITAS RESULTANTE DE IMPOSTOS (Caput do art. 212 da Constituição)	Valor Previsto	Obrig.(25%)
<b>1. RECEITAS DE IMPOSTOS</b>	<b>1.745.000,00</b>	<b>436.250,00</b>
1.1 - Receitas Resultante do Imposto sobre a Propriedade Predial e Territorial Urbana - IPTU	120.000,00	30.000,00
1.2 - Receitas Resultante do Imposto sobre Transmissão Inter Vivos - ITBI	50.000,00	12.500,00
1.3 - Receitas Resultante do Imposto sobre Serviços de Qualquer Natureza - ISS	211.000,00	52.750,00
1.4 - Receitas Resultante do Imposto de Renda Retido na Fonte - IRRF	1.364.000,00	341.000,00
<b>2. RECEITAS DE TRANSFERÊNCIAS CONSTITUCIONAIS E LEGAIS</b>	<b>52.743.550,00</b>	<b>13.185.887,50</b>
<b>2.1 - Cota-Parte FPM</b>	<b>45.950.000,00</b>	<b>11.487.500,00</b>
2.1.1 - Parcela referente à CF, art. 159, I alínea b	41.710.000,00	10.427.500,00
2.1.2 - Parcela referente à CF, art. 159, I alínea "d" e "e"	4.240.000,00	1.060.000,00
2.2 - Cota-Parte ICMS	5.911.000,00	1.477.750,00
2.3 - Cota-Parte IPI-Exportação	20.000,00	5.000,00
2.4 - Cota-Parte ITR	108.750,00	27.187,50
2.5 - Cota-Parte IPVA	753.800,00	188.450,00
2.6 - Cota-Parte IOF-Ouro	0,00	0,00
2.7 - Compensações Financeiras Provenientes de Impostos e Transferências Constitucionais	0,00	0,00
<b>3. TOTAL DA RECEITA DE IMPOSTOS (1+2)</b>	<b>54.488.550,00</b>	
<b>RECEITAS DO FUNDEB</b>		
<b>4. RECEITAS DESTINADAS AO FUNDEB</b>	<b>9.700.710,00</b>	
4.1 - Cota-Parte FPM Destinada ao FUNDEB - (20% de 2.1.1)	8.342.000,00	
4.2 - Cota-Parte ICMS Destinada ao FUNDEB - (20% de 2.2)	1.182.200,00	
4.3 - Cota-Parte IPI-Exportação Destinada ao FUNDEB - (20% de 2.3)	4.000,00	
4.4 - Cota-Parte ITR Destinada ao FUNDEB - (20% de 2.4)	21.750,00	
4.5 - Cota-Parte IPVA Destinada ao FUNDEB - (20% de 2.5)	150.760,00	
4.6 - Cota-Parte Compensações Financeiras Destinada ao FUNDEB - (20% de 2.7)	0,00	
<b>5. RECEITAS RECEBIDAS DO FUNDEB</b>	<b>24.481.000,00</b>	
<b>5.1 - FUNDEB - Impostos e Transferências de Impostos</b>	<b>17.475.000,00</b>	
5.1.1 - Principal	17.300.000,00	
5.1.2 - Rendimentos de Aplicações Financeiras	175.000,00	
5.1.3 - Ressarcimento de recursos do Fundeb	0,00	
<b>5.2 - FUNDEB - Complementação da União - VAAF</b>	<b>2.605.000,00</b>	
5.2.1 - Principal	2.605.000,00	
5.2.2 - Rendimentos de Aplicações Financeiras	0,00	
5.2.3 - Ressarcimento de recursos do Fundeb	0,00	
<b>5.3 - FUNDEB - Complementação da União - VAAT</b>	<b>4.230.000,00</b>	
5.3.1 - Principal	4.230.000,00	
5.3.2 - Rendimentos de Aplicações Financeiras	0,00	
5.3.3 - Ressarcimento de recursos do Fundeb	0,00	
<b>5.4 - FUNDEB - Complementação da União - VAAR</b>	<b>171.000,00</b>	
5.4.1 - Principal	171.000,00	
5.4.2 - Rendimentos de Aplicações Financeiras	0,00	
5.4.3 - Ressarcimento de recursos do Fundeb	0,00	





# PREFEITURA MUNICIPAL DE GAMELEIRA

Rua José Barrada, Centro - CNPJ:11343902/0001-47

Orçamento Programa - Exercício de 2024

Page 2

## ANÁLISE DE APLICAÇÃO NO ENSINO

<b>6. RESULTADO LÍQUIDO DAS TRANSFERÊNCIAS DO FUNDEB (5.1.1 - 4)</b>	<b>7.599.290,00</b>
6.1 - ACRÉSCIMO RESULTANTE DAS TRANSFERÊNCIAS DO FUNDEB	7.599.290,00
6.2 - DECRÉSCIMO RESULTANTE DAS TRANSFERÊNCIAS DO FUNDEB	0,00

### DESPESAS DO FUNDEB

<b>7. PROFISSIONAIS DA EDUCAÇÃO BÁSICA</b>	<b>22.431.000,00</b>
<b>7.1 - Educação Infantil</b>	<b>3.711.000,00</b>
7.1.1 - Creche	1.656.000,00
7.1.2 - Pré-Escola	2.055.000,00
7.2 - Ensino Fundamental	18.720.000,00

### 8. OUTRAS DESPESAS

<b>8.1 - Educação Infantil</b>	<b>1.879.000,00</b>
8.1.1 - Creche	91.000,00
8.1.2 - Pré-Escola	10.000,00
8.2 - Ensino Fundamental	81.000,00
	1.788.000,00

### 9. TOTAL DAS DESPESAS DO FUNDEB (7+8)

<b>9. TOTAL DAS DESPESAS COM RECURSOS DO FUNDEB RECEBIDOS NO EXERCÍCIO</b>	<b>24.310.000,00</b>
10. Total das Despesas do FUNDEB com Profissionais da Educação Básica	22.431.000,00
11. Total das Despesas custeadas com FUNDEB - Impostos e Transferências de Impostos	17.475.000,00
12. Total das Despesas custeadas com FUNDEB - Complementação da União - VAAF	2.605.000,00
13. Total das Despesas custeadas com FUNDEB - Complementação da União - VAAT	4.230.000,00
14. Total das Despesas custeadas com FUNDEB - Complementação da União - VAAR	171.000,00
15. Total das Despesas custeadas com FUNDEB - Complementação da União - VAAT aplicadas na Educação Infantil	2.180.000,00
16. Total das Despesas custeadas com FUNDEB - Complementação da União - VAAT aplicadas em Despesa de Capital	634.500,00

### INDICADORES - Art. 212-A, inciso XI e § 3º - Constituição Federal

17. Mínimo de 70% do FUNDEB na Remuneração dos Profissionais da Educação Básica	91,63
18. Percentual de 50% da Complementação da União ao FUNDEB (VAAT) na Educação Infantil	51,54
19. Mínimo de 15% da Complementação da União ao FUNDEB (VAAT) em Despesa de Capital	15,00

### DESPESAS COM MANUTENÇÃO E DESENVOLVIMENTO DO ENSINO - MDE - CUSTEADAS COM RECEITA DE IMPOSTOS (EXCETO FUNDEB)

<b>20. EDUCAÇÃO INFANTIL</b>	<b>97.000,00</b>
20.1 - Creche	66.000,00
20.2 - Pré-escola	31.000,00
21. ENSINO FUNDAMENTAL	6.709.582,20
<b>22. TOTAL DAS DESPESAS COM AÇÕES TÍPICAS DE MDE (20 + 21)</b>	<b>6.806.582,20</b>

### APURAÇÃO DAS DESPESAS PARA FINS DE LIMITE MÍNIMO CONSTITUCIONAL

23. TOTAL DAS DESPESAS DE MDE CUSTEADAS COM RECURSOS DE IMPOSTOS (FUNDEB E RECEITAS DE IMPOSTOS)	24.281.582,20
24. RESULTADOS LÍQUIDOS DAS TRANSFERÊNCIAS DO FUNDEB	7.599.290,00
25. TOTAL DAS DESPESAS PARA FINS DE LIMITE (23 - 24)	16.682.292,20



## PREFEITURA MUNICIPAL DE GAMELEIRA

Rua José Barrada, Centro - CNPJ:11343902/0001-47

Orçamento Programa - Exercício de 2024

Page 3

### ANÁLISE DE APLICAÇÃO NO ENSINO

<b>26. PERCENTUAL DE APLICAÇÃO EM MDE SOBRE A RECEITA LÍQUIDA DE IMPOSTOS ((25)/(3)x100) - LIMITE CONSTITUCIONAL 25%</b>	<b>30,62</b>
<b>RECEITAS ADICIONAIS PARA FINANCIAMENTO DO ENSINO (Obrigatório 100%)</b>	
<b>27. RECEITA DE TRANSFERÊNCIA DO FNDE (INCLUINDO RENDIMENTOS DE APLICAÇÃO FINANCEIRA)</b>	<b>1.188.050,00</b>
27.1 - Salário-Educação	702.000,00
27.2 - PDDE	13.000,00
27.3 - PNAE	401.000,00
27.4 - PNATE	63.050,00
27.5 - Outras Transferências do FNDE	9.000,00
28. RECEITA DE TRANSFERÊNCIAS DE CONVÊNIOS	130.000,00
29. RECEITA DE ROYALTIES DESTINADOS À EDUCAÇÃO	0,00
30. RECEITA DE OPERAÇÕES DE CRÉDITO VINCULADAS À EDUCAÇÃO	0,00
31. OUTRAS RECEITAS PARA FINANCIAMENTO DO ENSINO	192.000,00
<b>32. TOTAL DAS OUTRAS RECEITAS ADICIONAIS DO ENSINO (27 + 28 + 29 + 30 + 31)</b>	<b>1.510.050,00</b>
<b>DESPESAS CUSTEADAS COM RECEITAS ADICIONAIS PARA FINANCIAMENTO DO ENSINO</b>	
33. EDUCAÇÃO INFANTIL	142.000,00
33.1 - Creche	112.000,00
33.2 - Pré-Escola	30.000,00
34. ENSINO FUNDAMENTAL	2.046.625,10
35. ENSINO MÉDIO	0,00
36. ENSINO SUPERIOR	5.000,00
37. ENSINO PROFISSIONAL NÃO INTEGRADO AO ENSINO REGULAR	0,00
<b>38. TOTAL DAS DESPESAS CUSTEADAS COM RECEITAS ADICIONAIS PARA FINANCIAMENTO DO ENSINO (33 + 34 + 35 + 36 + 37)</b>	<b>2.193.625,10</b>



# PREFEITURA MUNICIPAL DE GAMELEIRA

Rua José Barrada, Centro - CNPJ:11343902/0001-47

Orçamento Programa - Exercício de 2024

## RECEITA/DESPESA POR FONTE DE RECURSO

Quadro 19

Page 1

LeiData

Fonte	Vínculo	Descrição	PREVISÃO	
			RECEITA	DESPESA
1	Recursos Arrecadados no Exercício Corrente		84.718.000,00	84.718.000,00
002	ATIVIDADES-FIM DA SEGURIDADE SOCIAL		1.025.850,00	1.025.850,00
101	COVID - 19		50,00	50,00
16600000	Transferência de Recursos doFundo Nacional de AssistênciaSocial - FNAS		50,00	50,00
1.660	Transferência de Recursos do Fundo Nacional de Assistência Social - FNAS (Exerc.0		50,00	50,00
500	ASSISTÊNCIA SOCIAL		50,00	50,00
500.022	COVID - 19		50,00	50,00
103	AUXÍLIO FINANCEIRO AOS MUNICÍPIO - FMAS		50,00	50,00
16690000	Outros Recursos Vinculados àAssistência Social		50,00	50,00
1.669	Outros Recursos Vinculados à Assistência Social (Exerc.Corrente)		50,00	50,00
500	ASSISTÊNCIA SOCIAL		50,00	50,00
500.023	AUXILIO FINANCEIRO FMAS		50,00	50,00
122	COZINHA COMUNITÁRIA		225.000,00	225.000,00
16610000	Transferência de Recursos dos Fundos Estaduais de Assistência Social (Recursc		225.000,00	225.000,00
1.661	Transferência de Recursos dos Fundos Estaduais de Assistência Social (Exerc.Corre		225.000,00	225.000,00
500	ASSISTÊNCIA SOCIAL		225.000,00	225.000,00
500.024	COZINHA COMUNITÁRIA		225.000,00	225.000,00
41	Primeira Infancia no SUAS		131.000,00	131.000,00
16600000	Transferência de Recursos doFundo Nacional de AssistênciaSocial - FNAS		131.000,00	131.000,00
1.660	Transferência de Recursos do Fundo Nacional de Assistência Social - FNAS (Exerc.0		131.000,00	131.000,00
500	ASSISTÊNCIA SOCIAL		131.000,00	131.000,00
500.018	PRIMEIRA INFANCIA		131.000,00	131.000,00
42	BPC na Escola		2.050,00	2.050,00
16600000	Transferência de Recursos doFundo Nacional de AssistênciaSocial - FNAS		2.050,00	2.050,00
1.660	Transferência de Recursos do Fundo Nacional de Assistência Social - FNAS (Exerc.0		2.050,00	2.050,00
500	ASSISTÊNCIA SOCIAL		2.050,00	2.050,00
500.004	BPC NA ESCOLA		2.000,00	2.000,00
500.015	BENÉCIOS DE PRSTAÇÃO CONTINUADA - BPC		50,00	50,00
44	PISO FIXO DE MEDIA COMPLEXIDADE - MSE		60.200,00	60.200,00
16600000	Transferência de Recursos doFundo Nacional de AssistênciaSocial - FNAS		60.200,00	60.200,00
1.660	Transferência de Recursos do Fundo Nacional de Assistência Social - FNAS (Exerc.0		60.200,00	60.200,00
500	ASSISTÊNCIA SOCIAL		60.200,00	60.200,00
500.001	PISO FIXO MÉDIA COMPLEXIDADE - CREAS		60.200,00	60.200,00
45	PISO BASICO FIXO		73.000,00	73.000,00
16600000	Transferência de Recursos doFundo Nacional de AssistênciaSocial - FNAS		73.000,00	73.000,00
1.660	Transferência de Recursos do Fundo Nacional de Assistência Social - FNAS (Exerc.0		73.000,00	73.000,00
500	ASSISTÊNCIA SOCIAL		73.000,00	73.000,00
500.003	PISO BÁSICO FIXO - CRAS		73.000,00	73.000,00
46	Serviço de Convivencia e Fortalecimento de Vinculos - SCFV		111.500,00	111.500,00
16600000	Transferência de Recursos doFundo Nacional de AssistênciaSocial - FNAS		111.500,00	111.500,00
1.660	Transferência de Recursos do Fundo Nacional de Assistência Social - FNAS (Exerc.0		111.500,00	111.500,00
500	ASSISTÊNCIA SOCIAL		111.500,00	111.500,00
500.002	PISO BÁSICO FIXO - S.C.F.V		111.500,00	111.500,00
47	lindice de Gestão Descentralizada do SUAS - IGDUSUAS		6.000,00	6.000,00
16600000	Transferência de Recursos doFundo Nacional de AssistênciaSocial - FNAS		6.000,00	6.000,00
1.660	Transferência de Recursos do Fundo Nacional de Assistência Social - FNAS (Exerc.0		6.000,00	6.000,00

**PREFEITURA MUNICIPAL DE GAMELEIRA**

Rua José Barrada, Centro - CNPJ:11343902/0001-47

Orçamento Programa - Exercício de 2024

**RECEITA/DESPESA POR FONTE DE RECURSO**

Quadro 19

Page 2

LeiData

Fonte	Vínculo	Descrição	PREVISÃO	
			RECEITA	DESPESA
002	ATIVIDADES-FIM DA SEGURIDADE SOCIAL		1.025.850,00	1.025.850,00
47	Índice de Gestão Descentralizada do SUAS - IGD/SUAS		6.000,00	6.000,00
16600000	Transferência de Recursos do Fundo Nacional de Assistência Social - FNAS		6.000,00	6.000,00
1.660	Transferência de Recursos do Fundo Nacional de Assistência Social - FNAS (Exerc.Ordinário)		6.000,00	6.000,00
500	ASSISTÊNCIA SOCIAL		6.000,00	6.000,00
500.005	IGD/ SUAS		6.000,00	6.000,00
48	BOLSA FAMÍLIA		222.000,00	222.000,00
16600000	Transferência de Recursos do Fundo Nacional de Assistência Social - FNAS		222.000,00	222.000,00
1.660	Transferência de Recursos do Fundo Nacional de Assistência Social - FNAS (Exerc.Ordinário)		222.000,00	222.000,00
500	ASSISTÊNCIA SOCIAL		222.000,00	222.000,00
500.006	BOLSA FAMÍLIA		222.000,00	222.000,00
68	Benefícios Eventuais		50.000,00	50.000,00
16610000	Transferência de Recursos dos Fundos Estaduais de Assistência Social (Recursos Especiais)		50.000,00	50.000,00
1.661	Transferência de Recursos dos Fundos Estaduais de Assistência Social (Exerc.Ordinário)		50.000,00	50.000,00
500	ASSISTÊNCIA SOCIAL		50.000,00	50.000,00
500.021	Benefícios Eventuais		50.000,00	50.000,00
76	PAIF - CRAS ESTADO		40.000,00	40.000,00
16610000	Transferência de Recursos dos Fundos Estaduais de Assistência Social (Recursos Especiais)		40.000,00	40.000,00
1.661	Transferência de Recursos dos Fundos Estaduais de Assistência Social (Exerc.Ordinário)		40.000,00	40.000,00
500	ASSISTÊNCIA SOCIAL		40.000,00	40.000,00
500.013	PISO BÁSICO FIXO - CRAS - PAIF		40.000,00	40.000,00
95	PROCAD-SUAS		105.000,00	105.000,00
16600000	Transferência de Recursos do Fundo Nacional de Assistência Social - FNAS		105.000,00	105.000,00
1.660	Transferência de Recursos do Fundo Nacional de Assistência Social - FNAS (Exerc.Ordinário)		105.000,00	105.000,00
500	ASSISTÊNCIA SOCIAL		105.000,00	105.000,00
500.025	PROCAD		105.000,00	105.000,00
011	DESTINAÇÕES DA CIDE-COMBUSTÍVEIS		5.500,00	5.500,00
11	Contribuição de Intervenção no Domínio Econômico - Combustíveis		5.500,00	5.500,00
17500000	Recursos da Contribuição de Intervenção no Domínio Econômico - CIDE		5.500,00	5.500,00
1.750	Recursos da Contribuição de Intervenção no Domínio Econômico - CIDE (Exerc.Ordinário)		5.500,00	5.500,00
110	GERAL		5.500,00	5.500,00
110.004	Contrib. de Interv. no Dom. Econômico-CIDE		5.500,00	5.500,00
012	MANUTENÇÃO E DESENVOLVIMENTO DO ENSINO		32.649.207,30	32.649.207,30
02	Recursos Destinados a Manutenção e Desenvolvimento do Ensino		7.488.157,30	7.488.157,30
15001001	Recursos de Impostos - Identificação das despesas com manutenção e desenvolvimento do ensino		7.488.157,30	7.488.157,30
1.500	Recursos não Vinculados de Impostos (Exerc.Ordinário)		7.488.157,30	7.488.157,30
001	Ordinário		7.488.157,30	7.488.157,30
001.001	Recursos Próprios do Município		7.488.157,30	7.488.157,30
08	Recursos Destinados ao FUNDEB		20.251.000,00	20.251.000,00
15400000	Transferências do FUNDEB - Impostos e Transferências de Impostos (Demais Destinos)		1.040.000,00	1.040.000,00
1.540	Transferências do FUNDEB - Impostos e Transferências de Impostos (Exerc.Ordinário)		1.040.000,00	1.040.000,00
250	EDUCAÇÃO-FUNDEB		1.040.000,00	1.040.000,00
250.001	FUNDEB - Manutenção des. Ensino Básico		1.040.000,00	1.040.000,00
15401070	Transferências do FUNDEB - Impostos e Transferências de Impostos (Profissionais de Educação)		16.435.000,00	16.435.000,00
1.540	Transferências do FUNDEB - Impostos e Transferências de Impostos (Exerc.Ordinário)		16.435.000,00	16.435.000,00
250	EDUCAÇÃO-FUNDEB		16.435.000,00	16.435.000,00

**PREFEITURA MUNICIPAL DE GAMELEIRA**

Rua José Barrada, Centro - CNPJ:11343902/0001-47

Orçamento Programa - Exercício de 2024

**RECEITA/DESPESA POR FONTE DE RECURSO**

Quadro 19

Page 3

LeiData

Fonte	Vínculo	Descrição	RECEITA	PREVISÃO DESPESA
012	MANUTENÇÃO E DESENVOLVIMENTO DO ENSINO		32.649.207,30	32.649.207,30
08	Recursos Destinados ao FUNDEB		20.251.000,00	20.251.000,00
15401070	Transferências do FUNDEB - Impostos e Transferências de Impostos (Profissio		16.435.000,00	16.435.000,00
1.540	Transferências do FUNDEB - Impostos e Transferências de Impostos (Exerc.Corrent		16.435.000,00	16.435.000,00
250	EDUCAÇÃO-FUNDEB		16.435.000,00	16.435.000,00
250.001	FUNDEB - Manutenção des. Ensino Básico		16.435.000,00	16.435.000,00
15410000	Transferências do FUNDEB -Complementação da União -VAAF		260.500,00	260.500,00
1.541	Transferências do FUNDEB - Complementação da União - VAAF (Exerc.Corrente)		260.500,00	260.500,00
250	EDUCAÇÃO-FUNDEB		260.500,00	260.500,00
250.006	COMPLEMTNEO VAAF 30%		260.500,00	260.500,00
15411070	Transferências do FUNDEB - Complementação da União - VAAF - FUNDEB 70%		2.344.500,00	2.344.500,00
1.541	Transferências do FUNDEB - Complementação da União - VAAF (Exerc.Corrente)		2.344.500,00	2.344.500,00
250	EDUCAÇÃO-FUNDEB		2.344.500,00	2.344.500,00
250.005	COMPLEMENTO VAAF 70%		2.344.500,00	2.344.500,00
15430000	Transferências do FUNDEB -Complementação da União -VAAR		171.000,00	171.000,00
1.543	Transferências do FUNDEB - Complementação da União - VAAR (Exerc.Corrente)		171.000,00	171.000,00
250	EDUCAÇÃO-FUNDEB		171.000,00	171.000,00
250.009	COMPLEMENTO VAAR		171.000,00	171.000,00
12	TRAN		194.000,00	194.000,00
15990000	Outros Recursos Vinculados àEducação		194.000,00	194.000,00
1.576	Transferências de Recursos dos Estados para programas de educação (Exerc.Corre		194.000,00	194.000,00
200	EDUCAÇÃO		194.000,00	194.000,00
200.012	T.R.A.N		194.000,00	194.000,00
13	PDDE		13.000,00	13.000,00
15510000	Transferências de Recursos doFNDE referentes ao ProgramaDinheiro Direto na I		13.000,00	13.000,00
1.551	Transferências de Recursos do FNDE referentes ao Programa Dinheiro Direto na Es		13.000,00	13.000,00
200	EDUCAÇÃO		13.000,00	13.000,00
200.011	P.D.D.E		13.000,00	13.000,00
15	PNAE		401.000,00	401.000,00
15520000	Transferências de Recursos doFNDE referentes ao ProgramaNacional de Alimen		401.000,00	401.000,00
1.552	Transferências de Recursos do FNDE referentes ao Programa Nacional de Alimenta		401.000,00	401.000,00
200	EDUCAÇÃO		401.000,00	401.000,00
200.004	P.N.A.E		401.000,00	401.000,00
23	PNATE		63.050,00	63.050,00
15530000	Transferências de Recursos doFNDE Referentes ao ProgramaNacional de Apoio		63.050,00	63.050,00
1.553	Transferências de Recursos do FNDE Referentes ao Programa Nacional de Apoio ac		63.050,00	63.050,00
200	EDUCAÇÃO		63.050,00	63.050,00
200.006	P.N.A.T.E		63.050,00	63.050,00
71	Recursos do VAAT		4.230.000,00	4.230.000,00
15420000	Transferências do FUNDEB -Complementação da União -VAAT		634.500,00	634.500,00
1.542	Transferências do FUNDEB - Complementação da União - VAAT (Exerc.Corrente)		634.500,00	634.500,00
250	EDUCAÇÃO-FUNDEB		634.500,00	634.500,00
250.008	COMPLEMENTO VAAT - CAPITAL		634.500,00	634.500,00
15421070	Transferências do FUNDEB - Complementação da União - VAAT - FUNDEB 70%		3.595.500,00	3.595.500,00
1.542	Transferências do FUNDEB - Complementação da União - VAAT (Exerc.Corrente)		3.595.500,00	3.595.500,00
250	EDUCAÇÃO-FUNDEB		3.595.500,00	3.595.500,00

**PREFEITURA MUNICIPAL DE GAMELEIRA**

Rua José Barrada, Centro - CNPJ:11343902/0001-47

Orçamento Programa - Exercício de 2024

**RECEITA/DESPESA POR FONTE DE RECURSO**

Quadro 19

Page 4

LeiData

Fonte	Vínculo	Descrição	RECEITA	PREVISÃO DESPESA
012	MANUTENÇÃO E DESENVOLVIMENTO DO ENSINO		32.649.207,30	32.649.207,30
71	Recursos do VAAT		4.230.000,00	4.230.000,00
15421070	Transferências do FUNDEB - Complementação da União - VAAT - FUNDEB 70%		3.595.500,00	3.595.500,00
1.542	Transferências do FUNDEB - Complementação da União - VAAT (Exerc.Corrente)		3.595.500,00	3.595.500,00
250	EDUCAÇÃO-FUNDEB		3.595.500,00	3.595.500,00
250.007	COMPLEMENTO VAAT - 50% INFANTIL		2.115.000,00	2.115.000,00
250.010	COMPLEMENTO VAAT - FOLHA 70%		1.480.500,00	1.480.500,00
74	Outras Transferências do FNDE		9.000,00	9.000,00
15690000	Outras Transferências de Recursos do FNDE		9.000,00	9.000,00
1.569	Outras Transferências de Recursos do FNDE (Exerc.Corrente)		9.000,00	9.000,00
200	EDUCAÇÃO		9.000,00	9.000,00
200.002	PROGRAMAS DO FNDE		9.000,00	9.000,00
035	SAÚDE		19.455.106,50	19.455.106,50
04	Recursos Destinados a Manutenção da Saúde		11.563.546,50	11.563.546,50
15001002	Recursos não Vinculados de Impostos - Identificação das despesas com ações e		11.563.546,50	11.563.546,50
1.500	Recursos não Vinculados de Impostos (Exerc.Corrente)		11.563.546,50	11.563.546,50
001	Ordinário		11.563.546,50	11.563.546,50
001.001	Recursos Proprios do Municipio		11.563.546,50	11.563.546,50
25	Assistência Farmacêutica		285.300,00	285.300,00
16000000	Transferências Fundo a Fundode Recursos do SUSprovenientes do GovernoFed		185.000,00	185.000,00
1.600	Transf.Fundo a Fundo de Recursos do SUS provenientes do Governo Federal - Bloc		185.000,00	185.000,00
300	SAÚDE		185.000,00	185.000,00
300.015	ASSISTÊNCIA FARMACÊUTICA		185.000,00	185.000,00
16210000	Transferências Fundo a Fundo de Recursos do SUS provenientes do Governo Es		100.300,00	100.300,00
1.621	Transferências Fundo a Fundo de Recursos do SUS provenientes do Governo Estad		100.300,00	100.300,00
300	SAÚDE		100.300,00	100.300,00
300.015	ASSISTÊNCIA FARMACÊUTICA		100.300,00	100.300,00
28	ATENÇÃO BÁSICA		4.385.000,00	4.385.000,00
16000000	Transferências Fundo a Fundode Recursos do SUSprovenientes do GovernoFed		4.215.000,00	4.215.000,00
1.600	Transf.Fundo a Fundo de Recursos do SUS provenientes do Governo Federal - Bloc		2.715.000,00	2.715.000,00
300	SAÚDE		2.715.000,00	2.715.000,00
300.003	ATENÇÃO BÁSICA		2.715.000,00	2.715.000,00
1.604	Transferências provenientes do Governo Federal destinadas ao vencimento dos age		1.500.000,00	1.500.000,00
300	SAÚDE		1.500.000,00	1.500.000,00
300.003	ATENÇÃO BÁSICA		1.500.000,00	1.500.000,00
16010000	Transferências Fundo a Fundode Recursos do SUSprovenientes do GovernoFed		70.000,00	70.000,00
1.601	Transf.Fundo a Fundo de Recursos do SUS provenientes do Governo Federal - Bloc		70.000,00	70.000,00
300	SAÚDE		70.000,00	70.000,00
300.003	ATENÇÃO BÁSICA		70.000,00	70.000,00
16210000	Transferências Fundo a Fundo de Recursos do SUS provenientes do Governo Es		100.000,00	100.000,00
1.621	Transferências Fundo a Fundo de Recursos do SUS provenientes do Governo Estad		100.000,00	100.000,00
300	SAÚDE		100.000,00	100.000,00
300.003	ATENÇÃO BÁSICA		100.000,00	100.000,00
32	Atenção de Média e Alta Complexidade Ambulatorial e Hospitalar - MAC		1.521.210,00	1.521.210,00
16000000	Transferências Fundo a Fundode Recursos do SUSprovenientes do GovernoFed		1.364.210,00	1.364.210,00
1.600	Transf.Fundo a Fundo de Recursos do SUS provenientes do Governo Federal - Bloc		1.364.210,00	1.364.210,00

**PREFEITURA MUNICIPAL DE GAMELEIRA**

Rua José Barrada, Centro - CNPJ:11343902/0001-47

Orçamento Programa - Exercício de 2024

**RECEITA/DESPESA POR FONTE DE RECURSO**

Quadro 19

Page 5

LeiData

Fonte	Vínculo	Descrição	RECEITA	PREVISÃO DESPESA
035	SAÚDE		19.455.106,50	19.455.106,50
32	Atenção de Média e Alta Complexidade Ambulatorial e Hospitalar - MAC		1.521.210,00	1.521.210,00
16000000	Transferências Fundo a Fundode Recursos do SUSprovenientes do GovernoFed		1.364.210,00	1.364.210,00
1.600	Transf.Fundo a Fundo de Recursos do SUS provenientes do Governo Federal - Bloc		1.364.210,00	1.364.210,00
300	SAÚDE		1.364.210,00	1.364.210,00
300.022	M.A.C - MÉDIA E ALTA COMPLEXIDADE		1.364.210,00	1.364.210,00
16010000	Transferências Fundo a Fundode Recursos do SUSprovenientes do GovernoFed		50.000,00	50.000,00
1.601	Transf.Fundo a Fundo de Recursos do SUS provenientes do Governo Federal - Bloc		50.000,00	50.000,00
300	SAÚDE		50.000,00	50.000,00
300.022	M.A.C - MÉDIA E ALTA COMPLEXIDADE		50.000,00	50.000,00
16210000	Transferências Fundo a Fundo de Recursos do SUS provenientes do Governo Es		107.000,00	107.000,00
1.621	Transferências Fundo a Fundo de Recursos do SUS provenientes do Governo Estad		107.000,00	107.000,00
300	SAÚDE		107.000,00	107.000,00
300.022	M.A.C - MÉDIA E ALTA COMPLEXIDADE		107.000,00	107.000,00
35	Vigilância em Saúde		440.050,00	440.050,00
16000000	Transferências Fundo a Fundode Recursos do SUSprovenientes do GovernoFed		420.050,00	420.050,00
1.600	Transf.Fundo a Fundo de Recursos do SUS provenientes do Governo Federal - Bloc		135.050,00	135.050,00
300	SAÚDE		135.050,00	135.050,00
300.013	VIGILÂNCIA EM SAÚDE		135.050,00	135.050,00
1.604	Transferências provenientes do Governo Federal destinadas ao vencimento dos agei		285.000,00	285.000,00
300	SAÚDE		285.000,00	285.000,00
300.013	VIGILÂNCIA EM SAÚDE		285.000,00	285.000,00
16010000	Transferências Fundo a Fundode Recursos do SUSprovenientes do GovernoFed		20.000,00	20.000,00
1.601	Transf.Fundo a Fundo de Recursos do SUS provenientes do Governo Federal - Bloc		20.000,00	20.000,00
300	SAÚDE		20.000,00	20.000,00
300.013	VIGILÂNCIA EM SAÚDE		20.000,00	20.000,00
55	Incremento Atenção Básica - Bancada		50.000,00	50.000,00
17003120	Outras Transferências de Convênios ou Instrumentos Congêneres da União (Rec		50.000,00	50.000,00
1.700	Outras Transferências de Convênios ou Instrumentos Congêneres da União (Exerc.C		50.000,00	50.000,00
300	SAÚDE		50.000,00	50.000,00
300.123	Incremento Atenção Básica - Bancada		50.000,00	50.000,00
56	Incremento Atenção Básica - Individual		900.000,00	900.000,00
17003110	Outras Transferências de Convênios ou Instrumentos Congêneres da União - Re		900.000,00	900.000,00
1.700	Outras Transferências de Convênios ou Instrumentos Congêneres da União (Exerc.C		900.000,00	900.000,00
300	SAÚDE		900.000,00	900.000,00
300.124	Incremento Atenção Básica - Individual		900.000,00	900.000,00
58	Gestão do SUS		10.000,00	10.000,00
16000000	Transferências Fundo a Fundode Recursos do SUSprovenientes do GovernoFed		10.000,00	10.000,00
1.600	Transf.Fundo a Fundo de Recursos do SUS provenientes do Governo Federal - Bloc		10.000,00	10.000,00
300	SAÚDE		10.000,00	10.000,00
300.023	GESTÃO DO SUS		10.000,00	10.000,00
59	Incremento Atenção Básica - Relatoria		50.000,00	50.000,00
17003120	Outras Transferências de Convênios ou Instrumentos Congêneres da União (Rec		50.000,00	50.000,00
1.700	Outras Transferências de Convênios ou Instrumentos Congêneres da União (Exerc.C		50.000,00	50.000,00
300	SAÚDE		50.000,00	50.000,00
300.125	Incremento Atenção Básica - Relatoria		50.000,00	50.000,00

**PREFEITURA MUNICIPAL DE GAMELEIRA**

Rua José Barrada, Centro - CNPJ:11343902/0001-47

Orçamento Programa - Exercício de 2024

**RECEITA/DESPESA POR FONTE DE RECURSO**

Quadro 19

Page 6

LeiData

Fonte	Vínculo	Descrição	RECEITA	PREVISÃO DESPESA
035	SAÚDE		19.455.106,50	19.455.106,50
60	Incremento MAC - Bancada		50.000,00	50.000,00
	17003120	Outras Transferências de Convênios ou Instrumentos Congêneres da União (Rec	50.000,00	50.000,00
	1.700	Outras Transferências de Convênios ou Instrumentos Congêneres da União (Exerc.C	50.000,00	50.000,00
	300	SAÚDE	50.000,00	50.000,00
	300.126	Incremento MAC - Bancada	50.000,00	50.000,00
61	Incremento MAC - Individual		50.000,00	50.000,00
	17003110	Outras Transferências de Convênios ou Instrumentos Congêneres da União - Re	50.000,00	50.000,00
	1.700	Outras Transferências de Convênios ou Instrumentos Congêneres da União (Exerc.C	50.000,00	50.000,00
	300	SAÚDE	50.000,00	50.000,00
	300.127	Incremento MAC - Individual	50.000,00	50.000,00
62	Incremento MAC - Relatoria		50.000,00	50.000,00
	17003120	Outras Transferências de Convênios ou Instrumentos Congêneres da União (Rec	50.000,00	50.000,00
	1.700	Outras Transferências de Convênios ou Instrumentos Congêneres da União (Exerc.C	50.000,00	50.000,00
	300	SAÚDE	50.000,00	50.000,00
	300.128	Incremento MAC - Relatoria	50.000,00	50.000,00
67	PISO ENFERMAGEM		100.000,00	100.000,00
	16000000	Transferências Fundo a Fundode Recursos do SUSprovenientes do GovernoFed	100.000,00	100.000,00
	1.605	Assistência financeira da União destinada à complementação ao pagamento dos pisc	100.000,00	100.000,00
	300	SAÚDE	100.000,00	100.000,00
	300.129	PISO ENFERMEIROS	100.000,00	100.000,00
050	RECURSO PRÓPRIO LIVRES DA UO		29.122.136,20	29.122.136,20
01	Recursos Próprios		28.752.136,20	28.752.136,20
	15010000	Outros Recursos não Vinculados (Recursos do Exercício Corrente)	28.752.136,20	28.752.136,20
	1.501	Outros Recursos não Vinculados (Exerc.Corrente)	26.859.136,20	26.859.136,20
	001	Ordinario	26.859.136,20	26.859.136,20
	001.001	Recursos Proprios do Municipio	26.859.136,20	26.859.136,20
	1.899	Outros Recursos Vinculados (Exerc.Corrente)	1.893.000,00	1.893.000,00
	621	RECURSOS DO SAAE	1.893.000,00	1.893.000,00
	621.001	RECURSOS DO SAAE	1.893.000,00	1.893.000,00
16	Contribuição para o Custeio do Serviço de Iluminação Pública - COSIP		130.000,00	130.000,00
	17510000	Recursos daContribuição para oCusteio do Serviçode IluminaçãoPública - COSIF	130.000,00	130.000,00
	1.751	Recursos da Contribuição para o Custeio do Serviço de Iluminação Pública - COSIP	130.000,00	130.000,00
	110	GERAL	130.000,00	130.000,00
	110.005	Contr p/o Cust. do Serv.Ilum. Pub -COSIP	130.000,00	130.000,00
89	Recursos dos Consórcios		240.000,00	240.000,00
	15010000	Outros Recursos não Vinculados (Recursos do Exercício Corrente)	240.000,00	240.000,00
	1.880	Recursos Próprios dos Consórcios (Exerc.Corrente)	240.000,00	240.000,00
	130	CONSÓRCIO	240.000,00	240.000,00
	130.001	CONSÓRCIO	240.000,00	240.000,00
081	CONVÊNIOS		1.758.200,00	1.758.200,00
80	Recursos de Convênios - UNIÃO		360.200,00	360.200,00
	15700000	Transferências do GovernoFederal referentes a Convênioe Instrumentos Congê	120.000,00	120.000,00
	1.570	Transferências do Governo Federal referentes a Convênios e Instrumentos Congêne	120.000,00	120.000,00
	200	EDUCAÇÃO	120.000,00	120.000,00
	200.007	CONVÊNIOS DA EDUCAÇÃO	120.000,00	120.000,00



**PREFEITURA MUNICIPAL DE GAMELEIRA**

Rua José Barrada, Centro - CNPJ:11343902/0001-47

Orçamento Programa - Exercício de 2024

**RECEITA/DESPESA POR FONTE DE RECURSO**

Quadro 19

Page 7

LeiData

Fonte	Vínculo	Descrição	PREVISÃO	
			RECEITA	DESPESA
081	CONVÊNIOS		1.758.200,00	1.758.200,00
80	Recursos de Convênios - UNIÃO		360.200,00	360.200,00
16310000	Transferências do GovernoFederal referentes a Convêniose Instrumentos Congê		50.000,00	50.000,00
1.631	Transferências do Governo Federal referentes a Convênios e Instrumentos Congêne		50.000,00	50.000,00
300	SAÚDE		50.000,00	50.000,00
300.016	CONVÊNIOS		50.000,00	50.000,00
16650000	Transferências de Convênios eInstrumentos Congêneresvinculados à Assistênci		20.000,00	20.000,00
1.665	Transferências de Convênios e Instrumentos Congêneres vinculados à Assistência S		20.000,00	20.000,00
500	ASSISTÊNCIA SOCIAL		20.000,00	20.000,00
500.007	CONVÊNIOS DA ASSISTÊNCIA SOCIAL		20.000,00	20.000,00
17000000	OutrasTransferências deConvênios ouInstrumentosCongêneres daUnião		170.200,00	170.200,00
1.700	Outras Transferências de Convênios ou Instrumentos Congêneres da União (Exerc.C		170.200,00	170.200,00
110	GERAL		170.200,00	170.200,00
110.001	Convênio União		170.200,00	170.200,00
81	Recursos de Convênios - ESTADO		75.000,00	75.000,00
15710000	Transferências do Estadoreferentes a Convênios eInstrumentos Congêneresvinci		10.000,00	10.000,00
1.571	Transferências do Estado referentes a Convênios e Instrumentos Congêneres vincu		10.000,00	10.000,00
200	EDUCAÇÃO		10.000,00	10.000,00
200.007	CONVÊNIOS DA EDUCAÇÃO		10.000,00	10.000,00
16650000	Transferências de Convênios eInstrumentos Congêneresvinculados à Assistênci		5.000,00	5.000,00
1.665	Transferências de Convênios e Instrumentos Congêneres vinculados à Assistência S		5.000,00	5.000,00
500	ASSISTÊNCIA SOCIAL		5.000,00	5.000,00
500.007	CONVÊNIOS DA ASSISTÊNCIA SOCIAL		5.000,00	5.000,00
17010000	OutrasTransferências deConvênios ouInstrumentosCongêneres dosEstados		60.000,00	60.000,00
1.701	Outras Transferências de Convênios ou Instrumentos Congêneres dos Estados (Exe		60.000,00	60.000,00
110	GERAL		60.000,00	60.000,00
110.002	Convênio Estado		60.000,00	60.000,00
86	FUNDO ESTADUAL DE APOIO AO DESENVOLVIMENTO MUNICIPAL - FEM		1.323.000,00	1.323.000,00
17010000	OutrasTransferências deConvênios ouInstrumentosCongêneres dosEstados		1.323.000,00	1.323.000,00
1.701	Outras Transferências de Convênios ou Instrumentos Congêneres dos Estados (Exe		1.323.000,00	1.323.000,00
110	GERAL		1.323.000,00	1.323.000,00
110.006	FEM		1.323.000,00	1.323.000,00
213	TRANSFERÊNCIA DAS COTAS ESTADUAIS E MUNICIPAIS DO SALÁRIO-EDUCAÇÃO		702.000,00	702.000,00
03	Contribuição do Salário-Educação		702.000,00	702.000,00
15500000	Transferência do Salário-Educação		702.000,00	702.000,00
1.550	Transferência do Salário-Educação (Exerc.Corrente)		702.000,00	702.000,00
200	EDUCAÇÃO		702.000,00	702.000,00
200.003	SALÁRIO EDUCAÇÃO - Q.S.E		702.000,00	702.000,00
TOTAL			84.718.000,00	84.718.000,00



# PREFEITURA MUNICIPAL DE GAMELEIRA

Rua José Barrada, Centro - CNPJ:11343902/0001-47

Orçamento Programa - Exercício de 2024

## RECEITA/DESPESA POR FONTE DE RECURSO

Quadro 19

Page 8

LeiData

Fonte	Vínculo		PREVISÃO
FRI.FRG.FRC.DET.STN.VG.VC.	Descrição		RECEITA DESPESA

### LEGENDA

FRI: Fonte de Recurso Iduso  
FRG: Fonte de Recurso Grupo  
FRC: Fonte de Recurso Código  
DET: Fonte de Recurso Detalhamento  
STN: Fonte de Recurso STN  
VG: Vínculo Grupo  
VC: Vínculo Código

# PREFEITURA MUNICIPAL DE GAMELEIRA

Rua José Barrada, Centro - CNPJ:11343902/0001-47  
Orçamento Programa - Exercício de 2024



Anexo 01

## DEMONSTRATIVO DA RECEITA E DESPESA SEGUNDO AS CATEGORIAS ECONOMICAS (Inc. II, §1º, Art.2º)

Page 1

RECEITA	R\$	R\$	DESPESA	R\$	R\$
RECEITAS CORRENTES			DESPESAS CORRENTES		
IMPOSTOS, TAXAS E CONTRIBUIÇÕES DE MELHORIA	1.947.000,00		PESSOAL E ENCARGOS SOCIAIS	52.772.000,00	
CONTRIBUIÇÕES	130.000,00		JUROS E ENCARGOS DA DÍVIDA	3.000,00	
RECEITA PATRIMONIAL	403.000,00		OUTRAS DESPESAS CORRENTES	25.111.775,00	
RECEITA DE SERVIÇOS	1.891.000,00				
TRANSFERÊNCIAS CORRENTES	88.081.710,00		SUB TOTAL	77.886.775,00	
OUTRAS RECEITAS CORRENTES	17.000,00		SUPERAVIT DO ORÇAMENTO CORRENTE	4.881.225,00	
(R) DEDUÇÕES DO FUNDEB	-9.701.710,00		TOTAL	82.768.000,00	
SUB TOTAL	82.768.000,00				
TOTAL	82.768.000,00		DESPESAS DE CAPITAL		
SUPERAVIT DO ORÇAMENTO CORRENTE		4.881.225,00	INVESTIMENTOS	3.977.725,00	
RECEITAS DE CAPITAL			AMORTIZAÇÃO DA DÍVIDA	2.025.500,00	
TRANSFERÊNCIAS DE CAPITAL	1.950.000,00		SUB TOTAL	6.003.225,00	
SUB TOTAL	1.950.000,00				
TOTAL	6.831.225,00		RESERVA DE CONTINGENCIA	828.000,00	
			TOTAL	6.831.225,00	
RESUMO					
RECEITAS CORRENTES.	92.469.710,00		DESPESAS CORRENTES	77.886.775,00	
DEDUÇÕES DA RECEITA CORRENTE	-9.701.710,00		DESPESAS DE CAPITAL	6.003.225,00	
RECEITAS DE CAPITAL	1.950.000,00		RESERVA DE CONTINGÊNCIA	828.000,00	
TOTAL DE RECEITAS	84.718.000,00		TOTAL DE DESPESA	84.718.000,00	
TOTAL	84.718.000,00		TOTAL	84.718.000,00	



# PREFEITURA MUNICIPAL DE GAMELEIRA

Rua José Barrada, Centro - CNPJ:11343902/0001-47

Anexo 02

Page 1

Orçamento Programa - Exercício de 2024

## RECEITAS SEGUNDO AS CATEGORIAS ECONOMICAS

Código	Especificação	F.R.	Desdobramento	SubCategoria Fonte	Categoria Econômica
1000.00.0.0	RECEITAS CORRENTES.	0.000.000			92.469.710,00
1100.00.0.0	IMPOSTOS, TAXAS E CONTRIBUIÇÕES DE MELHORIA	0.000.000		1.947.000,00	
1110.00.0.0	IMPOSTOS	0.000.000		1.746.000,00	
1112.00.0.0	IMPOSTOS SOBRE O PATRIMÔNIO	0.000.000	171.000,00		
1112.01.0.0	IMPOSTO SOBRE A PROPRIEDADE TERRITORIAL RURAL	0.000.000	1.000,00		
1112.01.1.0	ITR - MUNICÍPIOS CONVENIADO	0.000.000	1.000,00		
1112.01.1.1	ITR - MUNICÍPIOS CONVENIADO - PRINCIPAL	1.012.02	280,00		
1112.01.1.1	ITR - MUNICÍPIOS CONVENIADO - PRINCIPAL	1.035.04	230,00		
1112.01.1.1	ITR - MUNICÍPIOS CONVENIADO - PRINCIPAL	1.050.01	490,00		
1112.50.0.0	IMPOSTO SOBRE A PROPRIEDADE PREDIAL E TERRITORIAL URBANA	0.000.000	120.000,00		
1112.50.0.1	IPTU - PRINCIPAL	1.012.02	14.000,00		
1112.50.0.1	IPTU - PRINCIPAL	1.035.04	11.500,00		
1112.50.0.1	IPTU - PRINCIPAL	1.050.01	24.500,00		
1112.50.0.2	IPTU - MULTAS E JUROS	1.012.02	1.400,00		
1112.50.0.2	IPTU - MULTAS E JUROS	1.035.04	1.150,00		
1112.50.0.2	IPTU - MULTAS E JUROS	1.050.01	2.450,00		
1112.50.0.3	IPTU - DIVIDA ATIVA	1.012.02	16.800,00		
1112.50.0.3	IPTU - DIVIDA ATIVA	1.035.04	13.800,00		
1112.50.0.3	IPTU - DIVIDA ATIVA	1.050.01	29.400,00		
1112.50.0.4	IPTU- DIVIDA ATIVA MULTAS JUROS	1.012.02	1.400,00		
1112.50.0.4	IPTU- DIVIDA ATIVA MULTAS JUROS	1.035.04	1.150,00		
1112.50.0.4	IPTU- DIVIDA ATIVA MULTAS JUROS	1.050.01	2.450,00		
1112.53.0.0	ITBI-"INTER MORTIS"	0.000.000	50.000,00		
1112.53.0.1	ITBI-"INTER MORTIS"-PRINCIPAL	1.012.02	14.000,00		
1112.53.0.1	ITBI-"INTER MORTIS"-PRINCIPAL	1.035.04	11.500,00		
1112.53.0.1	ITBI-"INTER MORTIS"-PRINCIPAL	1.050.01	24.500,00		
1113.00.0.0	IMPOSTOS SOBRE A RENDA E PROVENTOS DE QUALQUER NATUREZA	0.000.000	1.364.000,00		
1113.03.0.0	IMPOSTO SOBRE A RENDA - RETIDO NA FONTE	0.000.000	1.364.000,00		
1113.03.1.0	IMPOSTO SOBRE A RENDA - RETIDO NA FONTE - TRABALHO	0.000.000	1.326.000,00		
1113.03.1.1	IRRF-TRABALHO-PRINCIPAL	1.012.02	371.280,00		
1113.03.1.1	IRRF-TRABALHO-PRINCIPAL	1.035.04	304.980,00		
1113.03.1.1	IRRF-TRABALHO-PRINCIPAL	1.050.01	649.740,00		
1113.03.4.0	IRRF- OUTROS RENDIMENTOS	0.000.000	38.000,00		
1113.03.4.1	IRRF- OUTROS RENDIMENTOS-PRINCIPAL	1.012.02	10.640,00		
1113.03.4.1	IRRF- OUTROS RENDIMENTOS-PRINCIPAL	1.035.04	8.740,00		
1113.03.4.1	IRRF- OUTROS RENDIMENTOS-PRINCIPAL	1.050.01	18.620,00		
1114.00.0.0	IMPOSTO PRODUÇÃO CIRCULAÇÃO MERCADORIAS SERVIÇOS	0.000.000	211.000,00		
1114.51.0.0	IMPOSTOS SOBRE SERVIÇOS	0.000.000	211.000,00		
1114.51.1.0	IMPOSTO SOBRE SERVIÇOS DE QUALQUER NATUREZA - ISSQN	0.000.000	211.000,00		
1114.51.1.1	ISSQN - PRINCIPAL	1.012.02	56.280,00		
1114.51.1.1	ISSQN - PRINCIPAL	1.035.04	46.230,00		
1114.51.1.1	ISSQN - PRINCIPAL	1.050.01	98.490,00		
1114.51.1.2	ISSQN -MULTAS E JUROS	1.012.02	1.400,00		
1114.51.1.2	ISSQN -MULTAS E JUROS	1.035.04	1.150,00		
1114.51.1.2	ISSQN -MULTAS E JUROS	1.050.01	2.450,00		
1114.51.1.4	ISSQN -DIVIDA ATIVA MULTAS JUROS	1.012.02	1.400,00		
1114.51.1.4	ISSQN -DIVIDA ATIVA MULTAS JUROS	1.035.04	1.150,00		
1114.51.1.4	ISSQN -DIVIDA ATIVA MULTAS JUROS	1.050.01	2.450,00		
1120.00.0.0	TAXAS	0.000.000		201.000,00	
1121.00.0.0	TAXAS PELO EXERCÍCIO DO PODER DE POLÍCIA	0.000.000	99.000,00		
1121.01.0.0	TAXAS DE INSPEÇÃO, CONTROLE E FISCALIZAÇÃO	0.000.000	98.000,00		
1121.01.0.1	TAXAS DE INSPEÇÃO, CONTROLE E FISCALIZAÇÃO - PRINCIPAL	1.050.01	98.000,00		
1121.50.0.0	TAXA DE FISCALIZAÇÃO DE VIGILÂNCIA SANITÁRIA	0.000.000	1.000,00		
1121.50.0.1	TAXA DE FISCALIZAÇÃO DE VIGILÂNCIA SANITÁRIA - PRINCIPAL	1.050.01	1.000,00		
1122.00.0.0	TAXAS PELA PRESTAÇÃO DE SERVIÇOS	0.000.000	102.000,00		
1122.01.0.0	TAXAS PELA PRESTAÇÃO DE SERVIÇOS EM GERAL	0.000.000	102.000,00		
1122.01.0.1	TAXAS PELA PRESTAÇÃO DE SERVIÇOS EM GERAL -				



# PREFEITURA MUNICIPAL DE GAMELEIRA

Rua José Barrada, Centro - CNPJ:11343902/0001-47

Anexo 02

Page 2

Orçamento Programa - Exercício de 2024

## RECEITAS SEGUNDO AS CATEGORIAS ECONOMICAS

Código	Especificação	F.R.	Desdobramento	SubCategoria Fonte	Categoria Econômica
	PRINCIPAL	1.050.01	102.000,00		
1200.00.0.0	CONTRIBUIÇÕES	0.000.000		130.000,00	
1220.00.0.0	CONTRIBUIÇÕES ECONÔMICAS	0.000.000		130.000,00	
1221.00.0.0	CONTRIBUIÇÕES ECONÔMICAS	0.000.000	130.000,00		
1221.99.0.0	OUTRAS CONTRIBUIÇÕES ECONÔMICAS	0.000.000	130.000,00		
1221.99.1.0	OUTRAS CONTRIBUIÇÕES ECONÔMICAS - NÃO ARRECADADAS E NÃO PROJ	0.000.000	130.000,00		
1221.99.1.1	OUTRAS CONTRIBUIÇÕES ECONÔMICAS - NÃO ARRECADADAS E NÃO PROJ	1.050.16	130.000,00		
1300.00.0.0	RECEITA PATRIMONIAL	0.000.000		403.000,00	
1310.00.0.0	EXPLORAÇÃO DO PATRIMÔNIO IMOBILIÁRIO DO ESTADO	0.000.000		2.000,00	
1311.00.0.0	EXPLORAÇÃO DO PATRIMÔNIO IMOBILIÁRIO DO ESTADO	0.000.000	2.000,00		
1311.01.0.0	ALUGUÉIS, ARRENDAMENTOS, FOROS, LAUDÉMIOS, TARIFAS DE OCUPAÇ	0.000.000	2.000,00		
1311.01.1.0	ALUGUÉIS E ARRENDAMENTOS	0.000.000	2.000,00		
1311.01.1.1	ALUGUÉIS E ARRENDAMENTOS - PRINCIPAL	1.050.01	2.000,00		
1320.00.0.0	VALORES MOBILIÁRIOS	0.000.000		401.000,00	
1321.00.0.0	JUROS E CORREÇÕES MONETÁRIAS	0.000.000	401.000,00		
1321.01.0.0	REMUNERAÇÃO DE DEPÓSITOS BANCÁRIOS	0.000.000	401.000,00		
1321.01.0.1	REMUNERAÇÃO DE DEPÓSITOS BANCÁRIOS - PRINCIPAL	1.002.101	50,00		
1321.01.0.1	REMUNERAÇÃO DE DEPÓSITOS BANCÁRIOS - PRINCIPAL	1.002.103	50,00		
1321.01.0.1	REMUNERAÇÃO DE DEPÓSITOS BANCÁRIOS - PRINCIPAL	1.002.122	5.000,00		
1321.01.0.1	REMUNERAÇÃO DE DEPÓSITOS BANCÁRIOS - PRINCIPAL	1.002.41	1.000,00		
1321.01.0.1	REMUNERAÇÃO DE DEPÓSITOS BANCÁRIOS - PRINCIPAL	1.002.42	50,00		
1321.01.0.1	REMUNERAÇÃO DE DEPÓSITOS BANCÁRIOS - PRINCIPAL	1.002.44	200,00		
1321.01.0.1	REMUNERAÇÃO DE DEPÓSITOS BANCÁRIOS - PRINCIPAL	1.002.46	500,00		
1321.01.0.1	REMUNERAÇÃO DE DEPÓSITOS BANCÁRIOS - PRINCIPAL	1.002.47	1.000,00		
1321.01.0.1	REMUNERAÇÃO DE DEPÓSITOS BANCÁRIOS - PRINCIPAL	1.002.48	2.000,00		
1321.01.0.1	REMUNERAÇÃO DE DEPÓSITOS BANCÁRIOS - PRINCIPAL	1.002.95	5.000,00		
1321.01.0.1	REMUNERAÇÃO DE DEPÓSITOS BANCÁRIOS - PRINCIPAL	1.011.11	500,00		
1321.01.0.1	REMUNERAÇÃO DE DEPÓSITOS BANCÁRIOS - PRINCIPAL	1.012.08	175.000,00		
1321.01.0.1	REMUNERAÇÃO DE DEPÓSITOS BANCÁRIOS - PRINCIPAL	1.012.12	2.000,00		
1321.01.0.1	REMUNERAÇÃO DE DEPÓSITOS BANCÁRIOS - PRINCIPAL	1.012.13	1.000,00		
1321.01.0.1	REMUNERAÇÃO DE DEPÓSITOS BANCÁRIOS - PRINCIPAL	1.012.15	1.000,00		
1321.01.0.1	REMUNERAÇÃO DE DEPÓSITOS BANCÁRIOS - PRINCIPAL	1.012.23	50,00		
1321.01.0.1	REMUNERAÇÃO DE DEPÓSITOS BANCÁRIOS - PRINCIPAL	1.012.74	4.000,00		
1321.01.0.1	REMUNERAÇÃO DE DEPÓSITOS BANCÁRIOS - PRINCIPAL	1.035.04	5.000,00		
1321.01.0.1	REMUNERAÇÃO DE DEPÓSITOS BANCÁRIOS - PRINCIPAL	1.035.25	300,00		
1321.01.0.1	REMUNERAÇÃO DE DEPÓSITOS BANCÁRIOS - PRINCIPAL	1.035.28	20.000,00		
1321.01.0.1	REMUNERAÇÃO DE DEPÓSITOS BANCÁRIOS - PRINCIPAL	1.035.28	70.000,00		
1321.01.0.1	REMUNERAÇÃO DE DEPÓSITOS BANCÁRIOS - PRINCIPAL	1.035.32	50,00		
1321.01.0.1	REMUNERAÇÃO DE DEPÓSITOS BANCÁRIOS - PRINCIPAL	1.035.32	7.000,00		
1321.01.0.1	REMUNERAÇÃO DE DEPÓSITOS BANCÁRIOS - PRINCIPAL	1.035.35	50,00		
1321.01.0.1	REMUNERAÇÃO DE DEPÓSITOS BANCÁRIOS - PRINCIPAL	1.050.01	95.000,00		
1321.01.0.1	REMUNERAÇÃO DE DEPÓSITOS BANCÁRIOS - PRINCIPAL	1.081.80	200,00		
1321.01.0.1	REMUNERAÇÃO DE DEPÓSITOS BANCÁRIOS - PRINCIPAL	1.081.86	3.000,00		
1321.01.0.1	REMUNERAÇÃO DE DEPÓSITOS BANCÁRIOS - PRINCIPAL	1.213.03	2.000,00		
1600.00.0.0	RECEITA DE SERVIÇOS	0.000.000		1.891.000,00	



# PREFEITURA MUNICIPAL DE GAMELEIRA

Rua José Barrada, Centro - CNPJ:11343902/0001-47

Anexo 02

Page 3

Orçamento Programa - Exercício de 2024

## RECEITAS SEGUNDO AS CATEGORIAS ECONOMICAS

Código	Especificação	F.R.	Desdobramento	SubCategoria Fonte	Categoria Econômica
1690.00.0.0	OUTROS SERVIÇOS	0.000.000		1.891.000,00	
1699.00.0.0	OUTROS SERVIÇOS	0.000.000	1.891.000,00		
1699.99.0.0	OUTROS SERVIÇOS	0.000.000	1.891.000,00		
1699.99.0.1	OUTROS SERVIÇOS - PRINCIPAL	1.050.01	1.891.000,00		
1700.00.0.0	TRANSFERÊNCIAS CORRENTES	0.000.000		88.081.710,00	
1710.00.0.0	TRANSFERÊNCIAS DA UNIÃO E DE SUAS ENTIDADES	0.000.000		63.054.910,00	
1711.00.0.0	TRANSFERÊNCIAS DECORRENTES DE PARTICIPAÇÃO NA RECEITA DA UNI	0.000.000	46.058.750,00		
1711.51.0.0	COTA-PARTE DO FUNDO DE PARTICIPAÇÃO DOS MUNICÍPIOS - FPM	0.000.000	45.950.000,00		
1711.51.1.0	COTA-PARTE DO FUNDO DE PARTICIPAÇÃO DOS MUNICÍPIOS - COTA ME	0.000.000	41.710.000,00		
1711.51.1.1	COTA-PARTE DO FPM- COTA MENSAL - PRINCIPAL	1.012.02	11.678.800,00		
1711.51.1.1	COTA-PARTE DO FPM- COTA MENSAL - PRINCIPAL	1.035.04	9.593.300,00		
1711.51.1.1	COTA-PARTE DO FPM- COTA MENSAL - PRINCIPAL	1.050.01	20.437.900,00		
1711.51.2.0	COTA-PARTE DO FUNDO DE PARTICIPAÇÃO DOS MUNICÍPIOS - COTAS E	0.000.000	4.240.000,00		
1711.51.2.1	COTA-PARTE DO FPM- COTAS EXTRAORDINARIAS - PRINCIPAL	1.012.02	887.200,00		
1711.51.2.1	COTA-PARTE DO FPM- COTAS EXTRAORDINARIAS - PRINCIPAL	1.050.01	3.352.800,00		
1711.52.0.0	COTA-PARTE DO IMPOSTO SOBRE A PROPRIEDADE TERRITORIAL RURAL	0.000.000	108.750,00		
1711.52.0.1	COTA-PARTE DO IMP. PROPRIED.TERRIT.RURAL - PRINCIPAL	1.012.02	30.450,00		
1711.52.0.1	COTA-PARTE DO IMP. PROPRIED.TERRIT.RURAL - PRINCIPAL	1.035.04	25.012,50		
1711.52.0.1	COTA-PARTE DO IMP. PROPRIED.TERRIT.RURAL - PRINCIPAL	1.050.01	53.287,50		
1712.00.0.0	TRANSFERÊNCIAS DAS COMPENSAÇÕES FINANCEIRAS PELA EXPLORAÇÃO	0.000.000	605.000,00		
1712.52.0.0	COTA-PARTE DA COMPENSAÇÃO FINANCEIRA PELA PRODUÇÃO DE PETRÓL	0.000.000	605.000,00		
1712.52.4.0	COTA-PARTE DO FUNDO ESPECIAL DO PETRÓLEO - FEP	0.000.000	605.000,00		
1712.52.4.1	COTA-PARTE DO FUNDO ESPECIAL DO PETRÓLEO - FEP - PRINCIPAL	1.050.01	605.000,00		
1713.00.0.0	TRANSFERÊNCIAS DE RECURSOS DO SISTEMA ÚNICO DE SAÚDE - SUS	0.000.000	7.374.160,00		
1713.50.0.0	TRANSFERÊNCIAS DE RECURSOS DO SISTEMA ÚNICO DE SAÚDE - SUS -	0.000.000	7.374.160,00		
1713.50.1.0	TRANSFERÊNCIAS DE RECURSOS DO BLOCO DE MANUTENÇÃO DAS AÇÕES	0.000.000	5.145.000,00		
1713.50.1.1	TRANSFERÊNCIAS DE RECURSOS DO BLOCO DE MANUTENÇÃO DAS AÇÕES	1.035.28	1.500.000,00		
1713.50.1.1	TRANSFERÊNCIAS DE RECURSOS DO BLOCO DE MANUTENÇÃO DAS AÇÕES	1.035.28	2.645.000,00		
1713.50.1.1	TRANSFERÊNCIAS DE RECURSOS DO BLOCO DE MANUTENÇÃO DAS AÇÕES	1.035.55	50.000,00		
1713.50.1.1	TRANSFERÊNCIAS DE RECURSOS DO BLOCO DE MANUTENÇÃO DAS AÇÕES	1.035.56	900.000,00		
1713.50.1.1	TRANSFERÊNCIAS DE RECURSOS DO BLOCO DE MANUTENÇÃO DAS AÇÕES	1.035.59	50.000,00		
1713.50.2.0	TRANSFERÊNCIAS DE RECURSOS DO BLOCO DE MANUTENÇÃO DAS AÇÕES	0.000.000	1.514.160,00		
1713.50.2.1	TRANSFERÊNCIAS DE RECURSOS DO BLOCO DE MANUTENÇÃO DAS AÇÕES	1.035.32	1.364.160,00		
1713.50.2.1	TRANSFERÊNCIAS DE RECURSOS DO BLOCO DE MANUTENÇÃO DAS AÇÕES	1.035.60	50.000,00		
1713.50.2.1	TRANSFERÊNCIAS DE RECURSOS DO BLOCO DE MANUTENÇÃO DAS AÇÕES	1.035.61	50.000,00		
1713.50.2.1	TRANSFERÊNCIAS DE RECURSOS DO BLOCO DE MANUTENÇÃO DAS AÇÕES	1.035.62	50.000,00		
1713.50.3.0	TRANSFERÊNCIAS DE RECURSOS DO BLOCO DE MANUTENÇÃO DAS AÇÕES	0.000.000	420.000,00		
1713.50.3.1	TRANSFERÊNCIAS DE RECURSOS DO BLOCO DE MANUTENÇÃO DAS AÇÕES	1.035.35	135.000,00		
1713.50.3.1	TRANSFERÊNCIAS DE RECURSOS DO BLOCO DE MANUTENÇÃO DAS AÇÕES	1.035.35	285.000,00		
1713.50.4.0	TRANSFERÊNCIAS DE RECURSOS DO BLOCO DE MANUTENÇÃO DAS AÇÕES	0.000.000	185.000,00		
1713.50.4.1	TRANSFERÊNCIAS DE RECURSOS DO BLOCO DE MANUTENÇÃO DAS AÇÕES	1.035.25	185.000,00		
1713.50.5.0	TRANSFERÊNCIAS DE RECURSOS DO BLOCO DE MANUTENÇÃO DAS AÇÕES	0.000.000	110.000,00		
1713.50.5.1	TRANSFERÊNCIAS DE RECURSOS DO BLOCO DE MANUTENÇÃO DAS AÇÕES	1.035.58	10.000,00		
1713.50.5.1	TRANSFERÊNCIAS DE RECURSOS DO BLOCO DE MANUTENÇÃO DAS AÇÕES	1.035.67	100.000,00		



# PREFEITURA MUNICIPAL DE GAMELEIRA

Rua José Barrada, Centro - CNPJ:11343902/0001-47

Anexo 02

Page 4

Orçamento Programa - Exercício de 2024

## RECEITAS SEGUNDO AS CATEGORIAS ECONOMICAS

Código	Especificação	F.R.	Desdobramento	SubCategoria Fonte	Categoria Econômica
1714.00.0.0	TRANSFERÊNCIAS DE RECURSOS DO FUNDO NACIONAL DO DESENVOLVIME	0.000.000	1.180.000,00		
1714.50.0.0	TRANSFERÊNCIAS DO SALÁRIO-EDUCAÇÃO	0.000.000	700.000,00		
1714.50.0.1	TRANSFERÊNCIAS DO SALÁRIO-EDUCAÇÃO - PRINCIPAL	1.213.03	700.000,00		
1714.51.0.0	TRANSFERÊNCIAS DIRETAS DO FNDE REFERENTES AO PROGRAMA DINHEI	0.000.000	12.000,00		
1714.51.0.1	TRANSFERÊNCIAS DIRETAS DO FNDE REFERENTES AO PROGRAMA DINHEI	1.012.13	12.000,00		
1714.52.0.0	TRANSFERÊNCIAS REFERENTES AO PROGRAMA NACIONAL DE ALIMENTAÇÃO	0.000.000	400.000,00		
1714.52.0.1	TRANSFERÊNCIAS REFERENTES AO PROGRAMA NACIONAL DE ALIMENTAÇÃO	1.012.15	400.000,00		
1714.53.0.0	TRANSFERÊNCIAS REFERENTES AO PROGRAMA NACIONAL DE APOIO AO T	0.000.000	63.000,00		
1714.53.0.1	TRANSFERÊNCIAS REFERENTES AO PROGRAMA NACIONAL DE APOIO AO T	1.012.23	63.000,00		
1714.99.0.0	OUTRAS TRANSFERÊNCIAS DIRETAS DO FUNDO NACIONAL DO DESENVOLV	0.000.000	5.000,00		
1714.99.0.1	OUTRAS TRANSFERÊNCIAS DIRETAS DO FUNDO NACIONAL DO DESENVOLV	1.012.74	5.000,00		
1715.00.0.0	TRANSFERÊNCIAS DE RECURSOS DE COMPLEMENTAÇÃO DA UNIÃO AO FUN	0.000.000	7.006.000,00		
1715.50.0.0	TRANSFERÊNCIAS DE RECURSOS DE COMPLEMENTAÇÃO DA UNIÃO AO FUN	0.000.000	4.230.000,00		
1715.50.0.1	TRANSFERÊNCIAS DE RECURSOS DE COMPLEMENTAÇÃO DA UNIÃO AO FUN	1.012.71	2.115.000,00		
1715.50.0.1	TRANSFERÊNCIAS DE RECURSOS DE COMPLEMENTAÇÃO DA UNIÃO AO FUN	1.012.71	634.500,00		
1715.50.0.1	TRANSFERÊNCIAS DE RECURSOS DE COMPLEMENTAÇÃO DA UNIÃO AO FUN	1.012.71	1.480.500,00		
1715.51.0.0	TRANSFERÊNCIAS DE RECURSOS DE COMPLEMENTAÇÃO DA UNIÃO AO FUN	0.000.000	2.605.000,00		
1715.51.0.1	TRANSFERÊNCIAS DE RECURSOS DE COMPLEMENTAÇÃO DA UNIÃO AO FUN	1.012.08	2.344.500,00		
1715.51.0.1	TRANSFERÊNCIAS DE RECURSOS DE COMPLEMENTAÇÃO DA UNIÃO AO FUN	1.012.08	260.500,00		
1715.52.0.0	TRANSFERÊNCIAS DE RECURSOS DE COMPLEMENTAÇÃO DA UNIÃO AO FUN	0.000.000	171.000,00		
1715.52.0.1	TRANSFERÊNCIAS DE RECURSOS DE COMPLEMENTAÇÃO DA UNIÃO AO FUN	1.012.08	171.000,00		
1716.00.0.0	TRANSFERÊNCIAS DE RECURSOS DO FUNDO NACIONAL DE ASSISTÊNCIA	0.000.000	701.000,00		
1716.50.0.0	TRANSFERÊNCIAS DE RECURSOS DO FUNDO NACIONAL DE ASSISTÊNCIA	0.000.000	701.000,00		
1716.50.0.1	TRANSFERÊNCIAS DE RECURSOS DO FUNDO NACIONAL DE ASSISTÊNCIA	1.002.41	130.000,00		
1716.50.0.1	TRANSFERÊNCIAS DE RECURSOS DO FUNDO NACIONAL DE ASSISTÊNCIA	1.002.42	2.000,00		
1716.50.0.1	TRANSFERÊNCIAS DE RECURSOS DO FUNDO NACIONAL DE ASSISTÊNCIA	1.002.44	60.000,00		
1716.50.0.1	TRANSFERÊNCIAS DE RECURSOS DO FUNDO NACIONAL DE ASSISTÊNCIA	1.002.45	73.000,00		
1716.50.0.1	TRANSFERÊNCIAS DE RECURSOS DO FUNDO NACIONAL DE ASSISTÊNCIA	1.002.46	111.000,00		
1716.50.0.1	TRANSFERÊNCIAS DE RECURSOS DO FUNDO NACIONAL DE ASSISTÊNCIA	1.002.47	5.000,00		
1716.50.0.1	TRANSFERÊNCIAS DE RECURSOS DO FUNDO NACIONAL DE ASSISTÊNCIA	1.002.48	220.000,00		
1716.50.0.1	TRANSFERÊNCIAS DE RECURSOS DO FUNDO NACIONAL DE ASSISTÊNCIA	1.002.95	100.000,00		
1717.00.0.0	TRANSFERÊNCIAS DE CONVÊNIO DA UNIÃO E DE SUAS ENTIDADES	0.000.000	50.000,00		
1717.51.0.0	TRANSFERÊNCIAS DE CONVÊNIO DA UNIÃO DESTINADAS A PROGRAMAS	0.000.000	20.000,00		
1717.51.0.1	TRANSFERÊNCIAS DE CONVÊNIO DA UNIÃO DESTINADAS A PROGRAMAS	1.081.80	20.000,00		
1717.52.0.0	TRANSFERÊNCIAS DE CONVÊNIO DA UNIÃO DESTINADAS A PROGRAMAS	0.000.000	10.000,00		
1717.52.0.1	TRANSFERÊNCIAS DE CONVÊNIO DA UNIÃO DESTINADAS A PROGRAMAS	1.081.80	10.000,00		
1717.99.0.0	OUTRAS TRANSFERÊNCIAS DE CONVÊNIO DA UNIÃO E DE SUAS ENTIDA	0.000.000	20.000,00		
1717.99.0.1	OUTRAS TRANSFERÊNCIAS DE CONVÊNIO DA UNIÃO E DE SUAS ENTIDA	1.081.80	20.000,00		
1719.00.0.0	OUTRAS TRANSFERÊNCIAS DE RECURSOS DA UNIÃO E DE SUAS ENTIDAD	0.000.000	80.000,00		
1719.99.0.0	OUTRAS TRANSFERÊNCIAS DE RECURSOS DA UNIÃO E DE SUAS ENTIDAD	0.000.000	80.000,00		
1719.99.0.1	OUTRAS TRANSF. DE RECURS. UNIÃO E DE SUAS ENTID - PRINCIPAL	1.012.02	1.400,00		
1719.99.0.1	OUTRAS TRANSF. DE RECURS. UNIÃO E DE SUAS	1.035.04	1.150,00		



# PREFEITURA MUNICIPAL DE GAMELEIRA

Rua José Barrada, Centro - CNPJ:11343902/0001-47

Anexo 02

Page 5

Orçamento Programa - Exercício de 2024

## RECEITAS SEGUNDO AS CATEGORIAS ECONOMICAS

Código	Especificação	F.R.	Desdobramento	SubCategoria Fonte	Categoria Econômica
1719.99.0.1	ENTID.- PRINCIPAL OUTRAS TRANSF. DE RECURS.UNIÃO E DE SUAS	1.050.01	77.450,00		
1720.00.0.0	ENTID.- PRINCIPAL TRANSFERÊNCIAS DOS ESTADOS E DO DISTRITO FEDERAL E DE SUAS E	0.000.000		7.486.800,00	
1721.00.0.0	PARTICIPAÇÃO NA RECEITA DOS ESTADOS E DISTRITO FEDERAL	0.000.000	6.709.800,00		
1721.50.0.0	COTA-PARTE DO ICMS	0.000.000	5.911.000,00		
1721.50.0.1	COTA-PARTE DO ICMS - PRINCIPAL	1.012.02	1.655.080,00		
1721.50.0.1	COTA-PARTE DO ICMS - PRINCIPAL	1.035.04	1.359.530,00		
1721.50.0.1	COTA-PARTE DO ICMS - PRINCIPAL	1.050.01	2.896.390,00		
1721.51.0.0	COTA-PARTE DO IPVA	0.000.000	753.800,00		
1721.51.0.1	COTA-PARTE DO IPVA - PRINCIPAL	1.012.02	211.064,00		
1721.51.0.1	COTA-PARTE DO IPVA - PRINCIPAL	1.035.04	173.374,00		
1721.51.0.1	COTA-PARTE DO IPVA - PRINCIPAL	1.050.01	369.362,00		
1721.52.0.0	COTA-PARTE DO IPI - MUNICÍPIOS	0.000.000	20.000,00		
1721.52.0.1	COTA-PARTE DO IPI - MUNICÍPIOS - PRINCIPAL	1.012.02	5.600,00		
1721.52.0.1	COTA-PARTE DO IPI - MUNICÍPIOS - PRINCIPAL	1.035.04	4.600,00		
1721.52.0.1	COTA-PARTE DO IPI - MUNICÍPIOS - PRINCIPAL	1.050.01	9.800,00		
1721.53.0.0	COTA-PARTE DA CONTRIBUIÇÃO DE INTERVENÇÃO NO DOMÍNIO ECONÔMI	0.000.000	5.000,00		
1721.53.0.1	COTA-PARTE CONTRIB.INTERVENÇÃO NO DOMÍNIO ECON.- PRINCIPAL	1.011.11	5.000,00		
1721.98.0.0	TRANSFERÊNCIAS DECORRENTES DE PARTICIPAÇÃO EM OUTRAS RECEITA	0.000.000	20.000,00		
1721.98.0.1	TRANSF.PARTICIPAÇÃO EM OUT. RECEITA IMP.E/DF- PRINCIPAL	1.050.01	20.000,00		
1723.00.0.0	TRANSFERÊNCIAS DE RECURSOS DO SISTEMA ÚNICO DE SAÚDE - SUS	0.000.000	300.000,00		
1723.50.0.0	TRANSFERÊNCIAS DE RECURSOS DO SISTEMA ÚNICO DE SAÚDE - SUS	0.000.000	300.000,00		
1723.50.0.1	TRANSFERÊNCIAS DE RECURSOS DO SISTEMA ÚNICO DE SAÚDE - SUS -	1.035.25	100.000,00		
1723.50.0.1	TRANSFERÊNCIAS DE RECURSOS DO SISTEMA ÚNICO DE SAÚDE - SUS -	1.035.28	100.000,00		
1723.50.0.1	TRANSFERÊNCIAS DE RECURSOS DO SISTEMA ÚNICO DE SAÚDE - SUS -	1.035.32	100.000,00		
1724.00.0.0	TRANSFERÊNCIAS DE CONVÊNIO DOS ESTADOS E DF E DE SUAS ENTID	0.000.000	25.000,00		
1724.51.0.0	TRANSFERÊNCIAS DE CONVÊNIO DOS ESTADOS DESTINADAS A PROGRAM	0.000.000	10.000,00		
1724.51.0.1	TRANSFERÊNCIAS DE CONVÊNIO DOS ESTADOS DESTINADAS A PROGRAM	1.081.81	10.000,00		
1724.99.0.0	OUTRAS TRANSFERÊNCIAS DE CONVÊNIO DOS ESTADOS E DF E DE SUA	0.000.000	15.000,00		
1724.99.0.1	OUTRAS TRANSFERÊNCIAS DE CONVÊNIO DOS ESTADOS E DF E DE SUA	1.081.81	10.000,00		
1724.99.0.1	OUTRAS TRANSFERÊNCIAS DE CONVÊNIO DOS ESTADOS E DF E DE SUA	1.081.81	5.000,00		
1729.00.0.0	OUTRAS TRANSFERÊNCIAS DOS ESTADOS E DISTRITO FEDERAL	0.000.000	452.000,00		
1729.51.0.0	TRANSFERÊNCIAS DE ESTADOS DESTINADAS À ASSISTÊNCIA SOCIAL	0.000.000	260.000,00		
1729.51.0.1	TRANSF.DE ESTADOS À ASSISTÊNCIA SOCIAL - PRINCIPAL	1.002.122	170.000,00		
1729.51.0.1	TRANSF.DE ESTADOS À ASSISTÊNCIA SOCIAL - PRINCIPAL	1.002.68	50.000,00		
1729.51.0.1	TRANSF.DE ESTADOS À ASSISTÊNCIA SOCIAL - PRINCIPAL	1.002.76	40.000,00		
1729.52.0.0	TRANSFERÊNCIAS DE RECURSOS DESTINADOS A PROGRAMAS DE EDUCAÇÃO	0.000.000	192.000,00		
1729.52.0.1	TRANSF.DE RECURSOS À PROGRAMAS DE EDUCAÇÃO- PRINCIPAL	1.012.12	192.000,00		
1730.00.0.0	TRANSFERÊNCIAS DOS MUNICÍPIOS E DE SUAS ENTIDADES	0.000.000		240.000,00	
1739.00.0.0	OUTRAS TRANSFERÊNCIAS DOS MUNICÍPIOS	0.000.000	240.000,00		
1739.50.0.0	TRANSFERÊNCIAS DE MUNICÍPIOS A CONSÓRCIOS PÚBLICOS	0.000.000	240.000,00		
1739.50.0.1	TRANSFERÊNCIAS DE MUNICÍPIOS A CONSÓRCIOS PÚBLICOS - PRINCIP	1.050.89	240.000,00		
1750.00.0.0	TRANSFERÊNCIAS DE OUTRAS INSTITUIÇÕES PÚBLICAS	0.000.000		17.300.000,00	
1751.00.0.0	TRANSFERÊNCIAS DE RECURSOS DO FUNDO DE MANUTENÇÃO E DESENVOL	0.000.000	17.300.000,00		
1751.50.0.0	TRANSFERÊNCIAS DE RECURSOS DO FUNDO DE MANUTENÇÃO E DESENVOL	0.000.000	17.300.000,00		
1751.50.0.1	TRANSFERÊNCIAS DE RECURSOS DO FUNDEB - PRINCIPAL	1.012.08	865.000,00		





# PREFEITURA MUNICIPAL DE GAMELEIRA

Rua José Barrada, Centro - CNPJ:11343902/0001-47

Anexo 02

Page 6

Orçamento Programa - Exercício de 2024

## RECEITAS SEGUNDO AS CATEGORIAS ECONOMICAS

Código	Especificação	F.R.	Desdobramento	SubCategoria Fonte	Categoria Econômica
1751.50.0.1	TRANSFERENCIAS DE RECURSOS DO FUNDEB - PRINCIPAL	1.012.08	16.435.000,00		
1900.00.0.0	OUTRAS RECEITAS CORRENTES	0.000.000		17.000,00	
1920.00.0.0	INDENIZAÇÕES, RESTITUIÇÕES E RESSARCIMENTOS	0.000.000		10.000,00	
1921.00.0.0	INDENIZAÇÕES	0.000.000	5.000,00		
1921.99.0.0	OUTRAS INDENIZAÇÕES	0.000.000	5.000,00		
1921.99.0.1	OUTRAS INDENIZAÇÕES - PRINCIPAL	1.050.01	5.000,00		
1922.00.0.0	RESTITUIÇÕES	0.000.000	5.000,00		
1922.99.0.0	OUTRAS RESTITUIÇÕES	0.000.000	5.000,00		
1922.99.0.1	OUTRAS RESTITUIÇÕES - PRINCIPAL	1.050.01	5.000,00		
1990.00.0.0	DEMAIS RECEITAS CORRENTES	0.000.000		7.000,00	
1999.00.0.0	OUTRAS RECEITAS CORRENTES	0.000.000	7.000,00		
1999.99.0.0	OUTRAS RECEITAS	0.000.000	7.000,00		
1999.99.2.0	OUTRAS RECEITAS NÃO ARRECADADAS E NÃO PROJETADAS PELA RFB -	0.000.000	2.000,00		
1999.99.2.1	OUTRAS RECEITAS NÃO ARRECADADAS E NÃO PROJETADAS PELA RFB -	1.050.01	2.000,00		
1999.99.3.0	OUTRAS RECEITAS NÃO ARRECADADAS E NÃO PROJETADAS PELA RFB -	0.000.000	5.000,00		
1999.99.3.1	OUTRAS RECEITAS NÃO ARRECADADAS E NÃO PROJETADAS PELA RFB -	1.050.01	5.000,00		
2000.00.0.0	RECEITAS DE CAPITAL	0.000.000			1.950.000,00
2400.00.0.0	TRANSFERÊNCIAS DE CAPITAL	0.000.000		1.950.000,00	
2410.00.0.0	TRANSFERÊNCIAS DA UNIÃO E DE SUAS ENTIDADES	0.000.000		530.000,00	
2411.00.0.0	TRANSFERÊNCIAS DE RECURSOS DO SISTEMA ÚNICO DE SAÚDE - SUS	0.000.000	120.000,00		
2411.50.0.0	TRANSFERÊNCIAS DE RECURSOS DO SISTEMA ÚNICO DE SAÚDE - SUS -	0.000.000	120.000,00		
2411.50.1.0	TRANSFERÊNCIAS DE RECURSOS DO BLOCO DE MANUTENÇÃO DAS AÇÕES	0.000.000	50.000,00		
2411.50.1.1	TRANSF SUS- BLOCOMANUT. DAS AÇÕES/SERV. SAUDE-AT.PRIMARIA-PR.	1.035.28	50.000,00		
2411.50.2.0	TRANSFERÊNCIAS DE RECURSOS DO BLOCO DE MANUTENÇÃO DAS AÇÕES	0.000.000	50.000,00		
2411.50.2.1	TRANSF SUS-BLOCOMANUT.DAS AÇÕES/SERV. SAUDE-AT.ESPEC-PRINC.	1.035.32	50.000,00		
2411.50.3.0	TRANSFERÊNCIAS DE RECURSOS DO BLOCO DE MANUTENÇÃO DAS AÇÕES	0.000.000	20.000,00		
2411.50.3.1	TRANSF SUS-BLOCOMANUT.DAS AÇÕES/SERV. SAUDE-VIGILANCIA-PRINC.	1.035.35	20.000,00		
2414.00.0.0	TRANSFERÊNCIAS DE CONVÊNIO DA UNIÃO E DE SUAS ENTIDADES	0.000.000	310.000,00		
2414.50.0.0	TRANSFERÊNCIAS DE CONVÊNIO DA UNIÃO PARA O SISTEMA ÚNICO DE	0.000.000	50.000,00		
2414.50.0.1	TRANSFERÊNCIAS DE CONVÊNIO DA UNIÃO PARA O SUS - PRINCIPAL	1.081.80	50.000,00		
2414.51.0.0	TRANSFERÊNCIAS DE CONVÊNIO DA UNIÃO DESTINADAS A PROGRAMAS	0.000.000	100.000,00		
2414.51.0.1	TRANSFERÊNCIAS DE CONVÊNIO DA UNIÃO A PROG.EDUC.-PRINCIPAL	1.081.80	100.000,00		
2414.52.0.0	TRANSFERÊNCIAS DE CONVÊNIO DA UNIÃO DESTINADAS A PROGRAMAS	0.000.000	50.000,00		
2414.52.0.1	TRANSF.DE CONVÊNIO DA UNIÃO A PROG.SANEAM.BÁSICO- PRINC.	1.081.80	50.000,00		
2414.99.0.0	OUTRAS TRANSFERÊNCIAS DE CONVÊNIO DA UNIÃO E DE SUAS ENTIDA	0.000.000	110.000,00		
2414.99.0.1	OUTRAS TRANSF.CONVÊNIO DA UNIÃO E DE SUAS ENTID. - PRINCIPAL	1.081.80	100.000,00		
2414.99.0.1	OUTRAS TRANSF.CONVÊNIO DA UNIÃO E DE SUAS ENTID. - PRINCIPAL	1.081.80	10.000,00		
2419.00.0.0	OUTRAS TRANSFERÊNCIAS DE RECURSOS DA UNIÃO E DE SUAS ENTIDAD	0.000.000	100.000,00		
2419.99.0.0	OUTRAS TRANSFERÊNCIAS DE RECURSOS DA UNIÃO E DE SUAS ENTIDAD	0.000.000	100.000,00		
2419.99.0.1	OUTRAS TRANSF.DE RECURSOS DA UNIÃO E DE SUAS ENTID.-PRINCIP	1.050.01	100.000,00		
2420.00.0.0	TRANSFERÊNCIAS DOS ESTADOS E DO DISTRITO FEDERAL E DE SUAS E	0.000.000		1.420.000,00	
2422.00.0.0	TRANSFERÊNCIAS DE CONVÊNIO DOS ESTADOS E DF E DE SUAS ENTID	0.000.000	1.370.000,00		
2422.99.0.0	OUTRAS TRANSFERÊNCIAS DE CONVÊNIO DOS ESTADOS E DF E DE SUA	0.000.000	1.370.000,00		
2422.99.0.1	OUTRAS TRANSFERÊNCIAS DE CONVÊNIO DOS ESTADOS E DF E DE SUA	1.081.81	50.000,00		
2422.99.0.1	OUTRAS TRANSFERÊNCIAS DE CONVÊNIO DOS ESTADOS E DF E DE SUA	1.081.86	1.320.000,00		
2429.00.0.0	OUTRAS TRANSFERÊNCIAS DE RECURSOS DOS	0.000.000	50.000,00		

**PREFEITURA MUNICIPAL DE GAMELEIRA**

Rua José Barrada, Centro - CNPJ:11343902/0001-47

Anexo 02

Page 7

Orçamento Programa - Exercício de 2024

**RECEITAS SEGUNDO AS CATEGORIAS ECONOMICAS**

Código	Especificação	F.R.	Desdobramento	SubCategoria Fonte	Categoria Econômica
2429.99.0.0	ESTADOS OUTRAS TRANSFERÊNCIAS DE RECURSOS DOS ESTADOS	0.000.000	50.000,00		
2429.99.0.1	OUTRAS TRANSFERÊNCIAS DE RECURSOS DOS ESTADOS - PRINCIPAL	1.002.122	50.000,00		
9000.00.0.0	(R) DEDUÇÕES DA RECEITA	0.000.000			-9.701.710,00
9500.00.0.0	(R) DEDUÇÕES DO FUNDEB	0.000.000		-9.701.710,00	
9510.00.0.0	(R) DEDUÇÕES DO FUNDEB	0.000.000	-9.701.710,00		
9510.00.0.0	(R) DEDUÇÕES DO FUNDEB	0.000.000		-9.701.710,00	
9510.00.0.0	(R) DEDUÇÕES DO FUNDEB	1.012.02	-7.470.316,70		
9510.00.0.0	(R) DEDUÇÕES DO FUNDEB	1.050.01	-2.231.393,30		
Total das Receitas (exceto Intra-Orçamentárias)					84.718.000,00

**TOTALIZAÇÃO DAS RECEITAS POR CATEGORIA ECONOMICA**

RECEITA CORRENTE	82.768.000,00
------------------	---------------

RECEITA DE CAPITAL	1.950.000,00
--------------------	--------------

Total Geral das Receitas	84.718.000,00
--------------------------	---------------

**PREFEITURA MUNICIPAL DE GAMELEIRA**

Rua José Barrada, Centro - CNPJ:11343902/0001-47

Orçamento Programa - Exercício de 2024

Anexo 02

Page 1

**NATUREZA DA DESPESA - CONSOLIDAÇÃO GERAL**

Código	Especificação	Elemento	Modalidade	Grupo	Categoria Econômica
30.00.00	DESPESAS CORRENTES				77.886.775,00
31.00.00	PESSOAL E ENCARGOS SOCIAIS			52.772.000,00	
31.71.00	A DEFINIR	5.000,00			
31.71.00	TRANSFERÊNCIA A CONSÓRCIOS PÚBLICOS		5.000,00		
31.90.00	A DEFINIR	52.767.000,00			
31.90.00	APLICAÇÕES DIRETAS		52.767.000,00		
32.00.00	JUROS E ENCARGOS DA DÍVIDA			3.000,00	
32.90.00	A DEFINIR	3.000,00			
32.90.00	APLICAÇÕES DIRETAS		3.000,00		
33.00.00	OUTRAS DESPESAS CORRENTES			25.111.775,00	
33.50.00	A DEFINIR	166.000,00			
33.50.00	TRANSFERÊNCIAS A INSTITUIÇÕES PRIVADAS SEM FINS LUCRATIVOS		166.000,00		
33.71.00	A DEFINIR	252.000,00			
33.71.00	TRANSFERÊNCIA A CONSÓRCIOS PÚBLICOS		252.000,00		
33.90.00	A DEFINIR	24.693.775,00			
33.90.00	APLICAÇÕES DIRETAS		24.693.775,00		
40.00.00	DESPESAS DE CAPITAL				6.003.225,00
44.00.00	INVESTIMENTOS			3.977.725,00	
44.50.00	A DEFINIR	2.000,00			
44.50.00	TRANSFERÊNCIAS A INSTITUIÇÕES PRIVADAS SEM FINS LUCRATIVOS		2.000,00		
44.90.00	A DEFINIR	3.975.725,00			
44.90.00	APLICAÇÕES DIRETAS		3.975.725,00		
46.00.00	AMORTIZAÇÃO DA DÍVIDA			2.025.500,00	
46.90.00	A DEFINIR	2.025.500,00			
46.90.00	APLICAÇÕES DIRETAS		2.025.500,00		
90.00.00	RESERVA DE CONTINGÊNCIA				828.000,00
99.00.00	RESERVA DE CONTINGÊNCIA			828.000,00	
99.99.00	A DEFINIR	828.000,00			
99.99.00	A DEFINIR		828.000,00		
<b>TOTAL</b>					<b>84.718.000,00</b>



# PREFEITURA MUNICIPAL DE GAMELEIRA

Rua José Barrada, Centro - CNPJ:11343902/0001-47

Orçamento Programa - Exercício de 2024

Anexo 02

Page 1

## NATUREZA DA DESPESA POR ORGÃO

PODER ORGÃO						
01 PODER LEGISLATIVO 01 CÂMARA MUNICIPAL						
Código	Especificação	F.R.	Elemento	Modalidade	Grupo	Categoria Econômica
3.0.00.00	DESPESAS CORRENTES	0.000.000				3.730.000,00
3.1.00.00	PESSOAL E ENCARGOS SOCIAIS	0.000.000			3.187.000,00	
3.1.90.00	APLICAÇÕES DIRETAS	0.000.000		3.187.000,00		
3.1.90.00	A DEFINIR	1.050.01	3.187.000,00			
3.2.00.00	JUROS E ENCARGOS DA DÍVIDA	0.000.000			2.000,00	
3.2.90.00	APLICAÇÕES DIRETAS	0.000.000		2.000,00		
3.2.90.00	A DEFINIR	1.050.01	2.000,00			
3.3.00.00	OUTRAS DESPESAS CORRENTES	0.000.000			541.000,00	
3.3.90.00	APLICAÇÕES DIRETAS	0.000.000		541.000,00		
3.3.90.00	A DEFINIR	1.050.01	541.000,00			
4.0.00.00	DESPESAS DE CAPITAL	0.000.000				280.000,00
4.4.00.00	INVESTIMENTOS	0.000.000			280.000,00	
4.4.90.00	APLICAÇÕES DIRETAS	0.000.000		280.000,00		
4.4.90.00	A DEFINIR	1.050.01	280.000,00			
<b>TOTAL</b>						<b>4.010.000,00</b>



# PREFEITURA MUNICIPAL DE GAMELEIRA

Rua José Barrada, Centro - CNPJ:11343902/0001-47

Orçamento Programa - Exercício de 2024

Anexo 02

Page 2

## NATUREZA DA DESPESA POR ORGÃO

Código	Especificação	F.R.	Elemento	Modalidade	Grupo	Categoria Econômica
PODER	02 PODER EXECUTIVO					
ORGÃO	01 GABINETE DE GOVERNO					
3.0.00.00	DESPESAS CORRENTES	0.000.000				2.271.000,00
3.1.00.00	PESSOAL E ENCARGOS SOCIAIS	0.000.000			1.721.000,00	
3.1.90.00	APLICAÇÕES DIRETAS	0.000.000		1.721.000,00		
3.1.90.00	A DEFINIR	1.050.01	1.721.000,00			
3.3.00.00	OUTRAS DESPESAS CORRENTES	0.000.000			550.000,00	
3.3.90.00	APLICAÇÕES DIRETAS	0.000.000		550.000,00		
3.3.90.00	A DEFINIR	1.050.01	550.000,00			
4.0.00.00	DESPESAS DE CAPITAL	0.000.000				30.000,00
4.4.00.00	INVESTIMENTOS	0.000.000			30.000,00	
4.4.90.00	APLICAÇÕES DIRETAS	0.000.000		30.000,00		
4.4.90.00	A DEFINIR	1.050.01	30.000,00			
<b>T O T A L</b>						<b>2.301.000,00</b>



# PREFEITURA MUNICIPAL DE GAMELEIRA

Rua José Barrada, Centro - CNPJ:11343902/0001-47

Orçamento Programa - Exercício de 2024

Anexo 02

Page 3

## NATUREZA DA DESPESA POR ORGÃO

Código	Especificação	F.R.	Elemento	Modalidade	Grupo	Categoria Econômica
PODER	02 PODER EXECUTIVO					
ORGÃO	02 SECRET. MUN. DE ADMINIST. E RECURSOS HUMANOS					
3.0.00.00	DESPESAS CORRENTES	0.000.000				1.759.000,00
3.1.00.00	PESSOAL E ENCARGOS SOCIAIS	0.000.000			1.132.000,00	
3.1.90.00	APLICAÇÕES DIRETAS	0.000.000		1.132.000,00		
3.1.90.00	A DEFINIR	1.050.01	1.132.000,00			
3.3.00.00	OUTRAS DESPESAS CORRENTES	0.000.000			627.000,00	
3.3.50.00	TRANSFERÊNCIAS A INSTITUIÇÕES PRIVADAS SEM FINS LUCRATIVOS	0.000.000		50.000,00		
3.3.50.00	A DEFINIR	1.050.01	50.000,00			
3.3.71.00	TRANSFERÊNCIA A CONSÓRCIOS PÚBLICOS	0.000.000		252.000,00		
3.3.71.00	A DEFINIR	1.050.01	252.000,00			
3.3.90.00	APLICAÇÕES DIRETAS	0.000.000		325.000,00		
3.3.90.00	A DEFINIR	1.050.01	325.000,00			
4.0.00.00	DESPESAS DE CAPITAL	0.000.000				27.000,00
4.4.00.00	INVESTIMENTOS	0.000.000			27.000,00	
4.4.50.00	TRANSFERÊNCIAS A INSTITUIÇÕES PRIVADAS SEM FINS LUCRATIVOS	0.000.000		2.000,00		
4.4.50.00	A DEFINIR	1.050.01	2.000,00			
4.4.90.00	APLICAÇÕES DIRETAS	0.000.000		25.000,00		
4.4.90.00	A DEFINIR	1.050.01	25.000,00			
<b>TOTAL</b>						<b>1.786.000,00</b>



# PREFEITURA MUNICIPAL DE GAMELEIRA

Rua José Barrada, Centro - CNPJ:11343902/0001-47

Orçamento Programa - Exercício de 2024

Anexo 02

Page 4

## NATUREZA DA DESPESA POR ORGÃO

PODER	02 PODER EXECUTIVO					
ORGÃO	03 SECRETARIA DA FAZENDA					
Código	Especificação	F.R.	Elemento	Modalidade	Grupo	Categoria Econômica
3.0.00.00	DESPESAS CORRENTES	0.000.000				1.425.000,00
3.1.00.00	PESSOAL E ENCARGOS SOCIAIS	0.000.000			738.000,00	
3.1.90.00	APLICAÇÕES DIRETAS	0.000.000		738.000,00		
3.1.90.00	A DEFINIR	1.050.01	738.000,00			
3.2.00.00	JUROS E ENCARGOS DA DÍVIDA	0.000.000			1.000,00	
3.2.90.00	APLICAÇÕES DIRETAS	0.000.000		1.000,00		
3.2.90.00	A DEFINIR	1.050.01	1.000,00			
3.3.00.00	OUTRAS DESPESAS CORRENTES	0.000.000			686.000,00	
3.3.90.00	APLICAÇÕES DIRETAS	0.000.000		686.000,00		
3.3.90.00	A DEFINIR	1.011.11	1.000,00			
3.3.90.00	A DEFINIR	1.050.01	685.000,00			
4.0.00.00	DESPESAS DE CAPITAL	0.000.000				2.070.500,00
4.4.00.00	INVESTIMENTOS	0.000.000			50.000,00	
4.4.90.00	APLICAÇÕES DIRETAS	0.000.000		50.000,00		
4.4.90.00	A DEFINIR	1.050.01	50.000,00			
4.6.00.00	AMORTIZAÇÃO DA DÍVIDA	0.000.000			2.020.500,00	
4.6.90.00	APLICAÇÕES DIRETAS	0.000.000		2.020.500,00		
4.6.90.00	A DEFINIR	1.050.01	2.020.500,00			
9.0.00.00	RESERVA DE CONTINGÊNCIA	0.000.000				815.000,00
9.9.00.00	RESERVA DE CONTINGÊNCIA	0.000.000			815.000,00	
9.9.99.00	A DEFINIR	0.000.000		815.000,00		
9.9.99.00	A DEFINIR	1.050.01	815.000,00			
<b>TOTAL</b>						<b>4.310.500,00</b>



# PREFEITURA MUNICIPAL DE GAMELEIRA

Rua José Barrada, Centro - CNPJ:11343902/0001-47

Orçamento Programa - Exercício de 2024

Anexo 02

Page 5

## NATUREZA DA DESPESA POR ORGÃO

PODER ORGÃO	02 PODER EXECUTIVO 04 SECRETARIA DE EDUCAÇÃO					
Código	Especificação	F.R.	Elemento	Modalidade	Grupo	Categoria Econômica
3.0.00.00	DESPESAS CORRENTES	0.000.000				16.000,00
3.1.00.00	PESSOAL E ENCARGOS SOCIAIS	0.000.000			5.000,00	
3.1.90.00	APLICAÇÕES DIRETAS	0.000.000		5.000,00		
3.1.90.00	A DEFINIR	1.012.02	5.000,00			
3.3.00.00	OUTRAS DESPESAS CORRENTES	0.000.000			11.000,00	
3.3.50.00	TRANSFERÊNCIAS A INSTITUIÇÕES PRIVADAS SEM FINS LUCRATIVOS	0.000.000		5.000,00		
3.3.50.00	A DEFINIR	1.012.02	5.000,00			
3.3.90.00	APLICAÇÕES DIRETAS	0.000.000		6.000,00		
3.3.90.00	A DEFINIR	1.012.02	6.000,00			
4.0.00.00	DESPESAS DE CAPITAL	0.000.000				20.000,00
4.4.00.00	INVESTIMENTOS	0.000.000			20.000,00	
4.4.90.00	APLICAÇÕES DIRETAS	0.000.000		20.000,00		
4.4.90.00	A DEFINIR	1.012.02	20.000,00			
<b>TOTAL</b>						<b>36.000,00</b>





# PREFEITURA MUNICIPAL DE GAMELEIRA

Rua José Barrada, Centro - CNPJ:11343902/0001-47

Orçamento Programa - Exercício de 2024

Anexo 02

Page 6

## NATUREZA DA DESPESA POR ORGÃO

Código	Especificação	F.R.	Elemento	Modalidade	Grupo	Categoria Econômica
PODER	02 PODER EXECUTIVO					
ORGÃO	05 SECRETARIA DE SAÚDE E SANEAMENTO					
3.0.00.00	DESPESAS CORRENTES	0.000.000				2.000,00
3.1.00.00	PESSOAL E ENCARGOS SOCIAIS	0.000.000			1.000,00	
3.1.90.00	APLICAÇÕES DIRETAS	0.000.000		1.000,00		
3.1.90.00	A DEFINIR	1.035.04	1.000,00			
3.3.00.00	OUTRAS DESPESAS CORRENTES	0.000.000			1.000,00	
3.3.90.00	APLICAÇÕES DIRETAS	0.000.000		1.000,00		
3.3.90.00	A DEFINIR	1.035.04	1.000,00			
<b>TOTAL</b>						<b>2.000,00</b>



# PREFEITURA MUNICIPAL DE GAMELEIRA

Rua José Barrada, Centro - CNPJ:11343902/0001-47

Orçamento Programa - Exercício de 2024

Anexo 02

Page 7

## NATUREZA DA DESPESA POR ORGÃO

Código	Especificação	F.R.	Elemento	Modalidade	Grupo	Categoria Econômica
PODER	02 PODER EXECUTIVO					
ORGÃO	06 SECRETARIA DE ASSISTÊNCIA SOCIAL					
3.0.00.00	DESPESAS CORRENTES	0.000.000				2.000,00
3.3.00.00	OUTRAS DESPESAS CORRENTES	0.000.000			2.000,00	
3.3.90.00	APLICAÇÕES DIRETAS	0.000.000		2.000,00		
3.3.90.00	A DEFINIR	1.050.01	2.000,00			
<b>TOTAL</b>						<b>2.000,00</b>



# PREFEITURA MUNICIPAL DE GAMELEIRA

Rua José Barrada, Centro - CNPJ:11343902/0001-47

Orçamento Programa - Exercício de 2024

Anexo 02

Page 8

## NATUREZA DA DESPESA POR ORGÃO

PODER		02 PODER EXECUTIVO				
ORGÃO		07 SECRET. DE INFRAESTRUTURA, OBRAS E TRANSPORTES				
Código	Especificação	F.R.	Elemento	Modalidade	Grupo	Categoria Econômica
3.0.00.00	DESPESAS CORRENTES	0.000.000				7.999.500,00
3.1.00.00	PESSOAL E ENCARGOS SOCIAIS	0.000.000			4.210.000,00	
3.1.90.00	APLICAÇÕES DIRETAS	0.000.000		4.210.000,00		
3.1.90.00	A DEFINIR	1.050.01	4.210.000,00			
3.3.00.00	OUTRAS DESPESAS CORRENTES	0.000.000			3.789.500,00	
3.3.90.00	APLICAÇÕES DIRETAS	0.000.000		3.789.500,00		
3.3.90.00	A DEFINIR	1.011.11	4.500,00			
3.3.90.00	A DEFINIR	1.050.01	3.650.000,00			
3.3.90.00	A DEFINIR	1.050.16	130.000,00			
3.3.90.00	A DEFINIR	1.081.81	5.000,00			
4.0.00.00	DESPESAS DE CAPITAL	0.000.000				355.200,00
4.4.00.00	INVESTIMENTOS	0.000.000			355.200,00	
4.4.90.00	APLICAÇÕES DIRETAS	0.000.000		355.200,00		
4.4.90.00	A DEFINIR	1.050.01	140.000,00			
4.4.90.00	A DEFINIR	1.081.80	170.200,00			
4.4.90.00	A DEFINIR	1.081.81	45.000,00			
<b>TOTAL</b>						<b>8.354.700,00</b>



# PREFEITURA MUNICIPAL DE GAMELEIRA

Rua José Barrada, Centro - CNPJ:11343902/0001-47

Orçamento Programa - Exercício de 2024

Anexo 02

Page 9

## NATUREZA DA DESPESA POR ORGÃO

Código	Especificação	F.R.	Elemento	Modalidade	Grupo	Categoria Econômica
PODER	02 PODER EXECUTIVO					
ORGÃO	08 SECRETARIA DE AGRICULTURA E MEIO AMBIENTE					
3.0.00.00	DESPESAS CORRENTES	0.000.000				796.000,00
3.1.00.00	PESSOAL E ENCARGOS SOCIAIS	0.000.000			268.000,00	
3.1.90.00	APLICAÇÕES DIRETAS	0.000.000		268.000,00		
3.1.90.00	A DEFINIR	1.050.01	268.000,00			
3.3.00.00	OUTRAS DESPESAS CORRENTES	0.000.000			528.000,00	
3.3.90.00	APLICAÇÕES DIRETAS	0.000.000		528.000,00		
3.3.90.00	A DEFINIR	1.050.01	528.000,00			
4.0.00.00	DESPESAS DE CAPITAL	0.000.000				70.000,00
4.4.00.00	INVESTIMENTOS	0.000.000			70.000,00	
4.4.90.00	APLICAÇÕES DIRETAS	0.000.000		70.000,00		
4.4.90.00	A DEFINIR	1.050.01	65.000,00			
4.4.90.00	A DEFINIR	1.081.81	5.000,00			
<b>TOTAL</b>						<b>866.000,00</b>



# PREFEITURA MUNICIPAL DE GAMELEIRA

Rua José Barrada, Centro - CNPJ:11343902/0001-47

Orçamento Programa - Exercício de 2024

Anexo 02

Page 10

## NATUREZA DA DESPESA POR ORGÃO

Código	Especificação	F.R.	Elemento	Modalidade	Grupo	Categoria Econômica
PODER	02 PODER EXECUTIVO					
ORGÃO	09 SECRET. DE ESPORTE, CULTURA, TURISMO E JUVENTUDE					
3.0.00.00	DESPESAS CORRENTES	0.000.000				1.976.336,20
3.1.00.00	PESSOAL E ENCARGOS SOCIAIS	0.000.000			325.000,00	
3.1.90.00	APLICAÇÕES DIRETAS	0.000.000		325.000,00		
3.1.90.00	A DEFINIR	1.050.01	325.000,00			
3.3.00.00	OUTRAS DESPESAS CORRENTES	0.000.000			1.651.336,20	
3.3.50.00	TRANSFERÊNCIAS A INSTITUIÇÕES PRIVADAS SEM FINS LUCRATIVOS	0.000.000		11.000,00		
3.3.50.00	A DEFINIR	1.050.01	11.000,00			
3.3.90.00	APLICAÇÕES DIRETAS	0.000.000		1.640.336,20		
3.3.90.00	A DEFINIR	1.050.01	1.640.336,20			
4.0.00.00	DESPESAS DE CAPITAL	0.000.000				20.000,00
4.4.00.00	INVESTIMENTOS	0.000.000			20.000,00	
4.4.90.00	APLICAÇÕES DIRETAS	0.000.000		20.000,00		
4.4.90.00	A DEFINIR	1.050.01	15.000,00			
4.4.90.00	A DEFINIR	1.081.81	5.000,00			
<b>TOTAL</b>						<b>1.996.336,20</b>



# PREFEITURA MUNICIPAL DE GAMELEIRA

Rua José Barrada, Centro - CNPJ:11343902/0001-47

Orçamento Programa - Exercício de 2024

Anexo 02

Page 11

## NATUREZA DA DESPESA POR ORGÃO

Código	Especificação	F.R.	Elemento	Modalidade	Grupo	Categoria Econômica
PODER	02 PODER EXECUTIVO					
ORGÃO	10 SECRETARIA MUNICIPAL DE DESENVOLVIMENTO ECONÔMICO					
3.0.00.00	DESPESAS CORRENTES	0.000.000				10.000,00
3.1.00.00	PESSOAL E ENCARGOS SOCIAIS	0.000.000			5.000,00	
3.1.90.00	APLICAÇÕES DIRETAS	0.000.000		5.000,00		
3.1.90.00	A DEFINIR	1.050.01	5.000,00			
3.3.00.00	OUTRAS DESPESAS CORRENTES	0.000.000			5.000,00	
3.3.90.00	APLICAÇÕES DIRETAS	0.000.000		5.000,00		
3.3.90.00	A DEFINIR	1.050.01	5.000,00			
4.0.00.00	DESPESAS DE CAPITAL	0.000.000				5.000,00
4.4.00.00	INVESTIMENTOS	0.000.000			5.000,00	
4.4.90.00	APLICAÇÕES DIRETAS	0.000.000		5.000,00		
4.4.90.00	A DEFINIR	1.050.01	5.000,00			
<b>T O T A L</b>						<b>15.000,00</b>



# PREFEITURA MUNICIPAL DE GAMELEIRA

Rua José Barrada, Centro - CNPJ:11343902/0001-47

Orçamento Programa - Exercício de 2024

Anexo 02

Page 12

## NATUREZA DA DESPESA POR ORGÃO

PODER	03 FUNDOS					
ORGÃO	01 FUNDO MUNICIPAL DE SAÚDE DA GAMELEIRA					
Código	Especificação	F.R.	Elemento	Modalidade	Grupo	Categoria Econômica
3.0.00.00	DESPESAS CORRENTES	0.000.000				19.060.106,50
3.1.00.00	PESSOAL E ENCARGOS SOCIAIS	0.000.000			9.776.050,00	
3.1.71.00	TRANSFERÊNCIA A CONSÓRCIOS PÚBLICOS	0.000.000		5.000,00		
3.1.71.00	A DEFINIR	1.035.04	5.000,00			
3.1.90.00	APLICAÇÕES DIRETAS	0.000.000		9.771.050,00		
3.1.90.00	A DEFINIR	1.035.04	6.066.000,00			
3.1.90.00	A DEFINIR	1.035.28	574.000,00			
3.1.90.00	A DEFINIR	1.035.28	1.500.000,00			
3.1.90.00	A DEFINIR	1.035.32	966.000,00			
3.1.90.00	A DEFINIR	1.035.35	80.050,00			
3.1.90.00	A DEFINIR	1.035.35	285.000,00			
3.1.90.00	A DEFINIR	1.035.55	50.000,00			
3.1.90.00	A DEFINIR	1.035.59	50.000,00			
3.1.90.00	A DEFINIR	1.035.60	50.000,00			
3.1.90.00	A DEFINIR	1.035.62	50.000,00			
3.1.90.00	A DEFINIR	1.035.67	100.000,00			
3.3.00.00	OUTRAS DESPESAS CORRENTES	0.000.000			9.284.056,50	
3.3.90.00	APLICAÇÕES DIRETAS	0.000.000		9.284.056,50		
3.3.90.00	A DEFINIR	1.035.04	5.267.546,50			
3.3.90.00	A DEFINIR	1.035.25	100.300,00			
3.3.90.00	A DEFINIR	1.035.25	185.000,00			
3.3.90.00	A DEFINIR	1.035.28	70.000,00			
3.3.90.00	A DEFINIR	1.035.28	2.141.000,00			
3.3.90.00	A DEFINIR	1.035.32	107.000,00			
3.3.90.00	A DEFINIR	1.035.32	398.210,00			
3.3.90.00	A DEFINIR	1.035.35	55.000,00			
3.3.90.00	A DEFINIR	1.035.56	900.000,00			
3.3.90.00	A DEFINIR	1.035.58	10.000,00			
3.3.90.00	A DEFINIR	1.035.61	50.000,00			
4.0.00.00	DESPESAS DE CAPITAL	0.000.000				438.000,00
4.4.00.00	INVESTIMENTOS	0.000.000			438.000,00	
4.4.90.00	APLICAÇÕES DIRETAS	0.000.000		438.000,00		
4.4.90.00	A DEFINIR	1.035.04	218.000,00			
4.4.90.00	A DEFINIR	1.035.28	30.000,00			
4.4.90.00	A DEFINIR	1.035.28	70.000,00			
4.4.90.00	A DEFINIR	1.035.32	50.000,00			
4.4.90.00	A DEFINIR	1.035.35	20.000,00			
4.4.90.00	A DEFINIR	1.081.80	50.000,00			



# PREFEITURA MUNICIPAL DE GAMELEIRA

Rua José Barrada, Centro - CNPJ:11343902/0001-47

Orçamento Programa - Exercício de 2024

Anexo 02

Page 13

## NATUREZA DA DESPESA POR ORGÃO

Código	Especificação	F.R.	Elemento	Modalidade	Grupo	Categoria Econômica
PODER	03 FUNDOS					
ORGÃO	01 FUNDO MUNICIPAL DE SAÚDE DA GAMELEIRA					
9.0.00.00	RESERVA DE CONTINGÊNCIA	0.000.000				5.000,00
9.9.00.00	RESERVA DE CONTINGÊNCIA	0.000.000			5.000,00	
9.9.99.00	A DEFINIR	0.000.000		5.000,00		
9.9.99.00	A DEFINIR	1.035.04	5.000,00			
<b>TOTAL</b>						<b>19.503.106,50</b>





# PREFEITURA MUNICIPAL DE GAMELEIRA

Rua José Barrada, Centro - CNPJ:11343902/0001-47

Orçamento Programa - Exercício de 2024

Anexo 02

Page 14

## NATUREZA DA DESPESA POR ORGÃO

PODER		03 FUNDOS				
ORGÃO		02 FUNDO MUNICIPAL DE ASSISTÊNCIA SOCIAL DA GAMELEIRA				
Código	Especificação	F.R.	Elemento	Modalidade	Grupo	Categoria Econômica
3.0.00.00	DESPESAS CORRENTES	0.000.000				4.336.125,00
3.1.00.00	PESSOAL E ENCARGOS SOCIAIS	0.000.000			2.279.000,00	
3.1.90.00	APLICAÇÕES DIRETAS	0.000.000		2.279.000,00		
3.1.90.00	A DEFINIR	1.002.122	30.000,00			
3.1.90.00	A DEFINIR	1.002.41	90.000,00			
3.1.90.00	A DEFINIR	1.002.44	45.200,00			
3.1.90.00	A DEFINIR	1.002.45	41.000,00			
3.1.90.00	A DEFINIR	1.002.46	80.500,00			
3.1.90.00	A DEFINIR	1.002.48	157.000,00			
3.1.90.00	A DEFINIR	1.050.01	1.835.300,00			
3.3.00.00	OUTRAS DESPESAS CORRENTES	0.000.000			2.057.125,00	
3.3.50.00	TRANSFERÊNCIAS A INSTITUIÇÕES PRIVADAS SEM FINS LUCRATIVOS	0.000.000		65.000,00		
3.3.50.00	A DEFINIR	1.050.01	65.000,00			
3.3.90.00	APLICAÇÕES DIRETAS	0.000.000		1.992.125,00		
3.3.90.00	A DEFINIR	1.002.101	25,00			
3.3.90.00	A DEFINIR	1.002.103	50,00			
3.3.90.00	A DEFINIR	1.002.122	179.000,00			
3.3.90.00	A DEFINIR	1.002.41	24.000,00			
3.3.90.00	A DEFINIR	1.002.42	2.050,00			
3.3.90.00	A DEFINIR	1.002.44	12.000,00			
3.3.90.00	A DEFINIR	1.002.45	20.000,00			
3.3.90.00	A DEFINIR	1.002.46	25.000,00			
3.3.90.00	A DEFINIR	1.002.47	6.000,00			
3.3.90.00	A DEFINIR	1.002.48	50.000,00			
3.3.90.00	A DEFINIR	1.002.68	50.000,00			
3.3.90.00	A DEFINIR	1.002.76	40.000,00			
3.3.90.00	A DEFINIR	1.002.95	50.000,00			
3.3.90.00	A DEFINIR	1.050.01	1.519.000,00			
3.3.90.00	A DEFINIR	1.081.80	10.000,00			
3.3.90.00	A DEFINIR	1.081.81	5.000,00			
4.0.00.00	DESPESAS DE CAPITAL	0.000.000				261.025,00
4.4.00.00	INVESTIMENTOS	0.000.000			261.025,00	
4.4.90.00	APLICAÇÕES DIRETAS	0.000.000		261.025,00		
4.4.90.00	A DEFINIR	1.002.101	25,00			
4.4.90.00	A DEFINIR	1.002.122	16.000,00			
4.4.90.00	A DEFINIR	1.002.41	17.000,00			
4.4.90.00	A DEFINIR	1.002.44	3.000,00			
4.4.90.00	A DEFINIR	1.002.45	12.000,00			



# PREFEITURA MUNICIPAL DE GAMELEIRA

Rua José Barrada, Centro - CNPJ:11343902/0001-47

Orçamento Programa - Exercício de 2024

Anexo 02

Page 15

## NATUREZA DA DESPESA POR ORGÃO

PODER		03 FUNDOS				
ORGÃO		02 FUNDO MUNICIPAL DE ASSISTÊNCIA SOCIAL DA GAMELEIRA				
Código	Especificação	F.R.	Elemento	Modalidade	Grupo	Categoria Econômica
4.4.90.00	A DEFINIR	1.002.46	6.000,00			
4.4.90.00	A DEFINIR	1.002.48	15.000,00			
4.4.90.00	A DEFINIR	1.002.95	55.000,00			
4.4.90.00	A DEFINIR	1.050.01	127.000,00			
4.4.90.00	A DEFINIR	1.081.80	10.000,00			
9.0.00.00	RESERVA DE CONTINGÊNCIA	0.000.000				5.000,00
9.9.00.00	RESERVA DE CONTINGÊNCIA	0.000.000			5.000,00	
9.9.99.00	A DEFINIR	0.000.000		5.000,00		
9.9.99.00	A DEFINIR	1.050.01	5.000,00			
<b>TOTAL</b>						<b>4.602.150,00</b>



# PREFEITURA MUNICIPAL DE GAMELEIRA

Rua José Barrada, Centro - CNPJ:11343902/0001-47

Orçamento Programa - Exercício de 2024

Anexo 02

Page 16

## NATUREZA DA DESPESA POR ORGÃO

Código	Especificação	F.R.	Elemento	Modalidade	Grupo	Categoria Econômica
PODER	03 FUNDOS					
ORGÃO	03 FUNDO DE DESENVOLVIMENTO MUNICIPAL - FEM					
4.0.00.00	DESPESAS DE CAPITAL	0.000.000				1.328.000,00
4.4.00.00	INVESTIMENTOS	0.000.000			1.328.000,00	
4.4.90.00	APLICAÇÕES DIRETAS	0.000.000		1.328.000,00		
4.4.90.00	A DEFINIR	1.050.01	5.000,00			
4.4.90.00	A DEFINIR	1.081.86	1.323.000,00			
<b>TOTAL</b>						<b>1.328.000,00</b>



# PREFEITURA MUNICIPAL DE GAMELEIRA

Rua José Barrada, Centro - CNPJ:11343902/0001-47

Orçamento Programa - Exercício de 2024

Anexo 02

Page 17

## NATUREZA DA DESPESA POR ORGÃO

Código	Especificação	F.R.	Elemento	Modalidade	Grupo	Categoria Econômica
PODER	03 FUNDOS					
ORGÃO	04 FUNDO DA CRIANÇA E DO ADOLESCENTE					
3.0.00.00	DESPESAS CORRENTES	0.000.000				6.000,00
3.1.00.00	PESSOAL E ENCARGOS SOCIAIS	0.000.000			1.000,00	
3.1.90.00	APLICAÇÕES DIRETAS	0.000.000		1.000,00		
3.1.90.00	A DEFINIR	1.050.01	1.000,00			
3.3.00.00	OUTRAS DESPESAS CORRENTES	0.000.000			5.000,00	
3.3.90.00	APLICAÇÕES DIRETAS	0.000.000		5.000,00		
3.3.90.00	A DEFINIR	1.050.01	5.000,00			
4.0.00.00	DESPESAS DE CAPITAL	0.000.000				1.000,00
4.4.00.00	INVESTIMENTOS	0.000.000			1.000,00	
4.4.90.00	APLICAÇÕES DIRETAS	0.000.000		1.000,00		
4.4.90.00	A DEFINIR	1.050.01	1.000,00			
<b>T O T A L</b>						<b>7.000,00</b>



# PREFEITURA MUNICIPAL DE GAMELEIRA

Rua José Barrada, Centro - CNPJ:11343902/0001-47

Orçamento Programa - Exercício de 2024

Anexo 02

Page 18

## NATUREZA DA DESPESA POR ORGÃO

PODER		03 FUNDOS				
ORGÃO		05 FUNDO MUNICIPAL DE DIREITOS DO IDOSO				
Código	Especificação	F.R.	Elemento	Modalidade	Grupo	Categoria Econômica
3.0.00.00	DESPESAS CORRENTES	0.000.000				10.000,00
3.1.00.00	PESSOAL E ENCARGOS SOCIAIS	0.000.000			5.000,00	
3.1.90.00	APLICAÇÕES DIRETAS	0.000.000		5.000,00		
3.1.90.00	A DEFINIR	1.050.01	5.000,00			
3.3.00.00	OUTRAS DESPESAS CORRENTES	0.000.000			5.000,00	
3.3.90.00	APLICAÇÕES DIRETAS	0.000.000		5.000,00		
3.3.90.00	A DEFINIR	1.050.01	5.000,00			
4.0.00.00	DESPESAS DE CAPITAL	0.000.000				10.000,00
4.4.00.00	INVESTIMENTOS	0.000.000			10.000,00	
4.4.90.00	APLICAÇÕES DIRETAS	0.000.000		10.000,00		
4.4.90.00	A DEFINIR	1.050.01	10.000,00			
<b>T O T A L</b>						<b>20.000,00</b>



# PREFEITURA MUNICIPAL DE GAMELEIRA

Rua José Barrada, Centro - CNPJ:11343902/0001-47

Orçamento Programa - Exercício de 2024

Anexo 02

Page 19

## NATUREZA DA DESPESA POR ORGÃO

PODER	03 FUNDOS					
ORGÃO	06 FUNDO MUNICIPAL DE EDUCAÇÃO DA GAMELEIRA					
Código	Especificação	F.R.	Elemento	Modalidade	Grupo	Categoria Econômica
3.0.00.00	DESPESAS CORRENTES	0.000.000				32.402.707,30
3.1.00.00	PESSOAL E ENCARGOS SOCIAIS	0.000.000			27.959.582,20	
3.1.90.00	APLICAÇÕES DIRETAS	0.000.000		27.959.582,20		
3.1.90.00	A DEFINIR	1.012.02	5.528.582,20			
3.1.90.00	A DEFINIR	1.012.08	21.000,00			
3.1.90.00	A DEFINIR	1.012.08	35.000,00			
3.1.90.00	A DEFINIR	1.012.08	2.344.500,00			
3.1.90.00	A DEFINIR	1.012.08	16.435.000,00			
3.1.90.00	A DEFINIR	1.012.71	3.595.500,00			
3.3.00.00	OUTRAS DESPESAS CORRENTES	0.000.000			4.443.125,10	
3.3.50.00	TRANSFERÊNCIAS A INSTITUIÇÕES PRIVADAS SEM FINS LUCRATIVOS	0.000.000		35.000,00		
3.3.50.00	A DEFINIR	1.012.02	35.000,00			
3.3.90.00	APLICAÇÕES DIRETAS	0.000.000		4.408.125,10		
3.3.90.00	A DEFINIR	1.012.02	1.658.575,10			
3.3.90.00	A DEFINIR	1.012.08	171.000,00			
3.3.90.00	A DEFINIR	1.012.08	225.500,00			
3.3.90.00	A DEFINIR	1.012.08	983.000,00			
3.3.90.00	A DEFINIR	1.012.12	194.000,00			
3.3.90.00	A DEFINIR	1.012.13	13.000,00			
3.3.90.00	A DEFINIR	1.012.15	401.000,00			
3.3.90.00	A DEFINIR	1.012.23	63.050,00			
3.3.90.00	A DEFINIR	1.012.74	7.000,00			
3.3.90.00	A DEFINIR	1.213.03	692.000,00			
4.0.00.00	DESPESAS DE CAPITAL	0.000.000				1.042.500,00
4.4.00.00	INVESTIMENTOS	0.000.000			1.042.500,00	
4.4.90.00	APLICAÇÕES DIRETAS	0.000.000		1.042.500,00		
4.4.90.00	A DEFINIR	1.012.02	230.000,00			
4.4.90.00	A DEFINIR	1.012.08	36.000,00			
4.4.90.00	A DEFINIR	1.012.71	634.500,00			
4.4.90.00	A DEFINIR	1.012.74	2.000,00			
4.4.90.00	A DEFINIR	1.081.80	120.000,00			
4.4.90.00	A DEFINIR	1.081.81	10.000,00			
4.4.90.00	A DEFINIR	1.213.03	10.000,00			
<b>TOTAL</b>						<b>33.445.207,30</b>



# PREFEITURA MUNICIPAL DE GAMELEIRA

Rua José Barrada, Centro - CNPJ:11343902/0001-47

Orçamento Programa - Exercício de 2024

Anexo 02

Page 20

## NATUREZA DA DESPESA POR ORGÃO

PODER ORGÃO						
04 CONSÓRCIOS 01 CONSÓRCIO INTERMUNICIPAL PORTAL DA MATA SUL						
Código	Especificação	F.R.	Elemento	Modalidade	Grupo	Categoria Econômica
3.0.00.00	DESPESAS CORRENTES	0.000.000				240.000,00
3.1.00.00	PESSOAL E ENCARGOS SOCIAIS	0.000.000			119.367,80	
3.1.90.00	APLICAÇÕES DIRETAS	0.000.000		119.367,80		
3.1.90.00	A DEFINIR	1.050.89	119.367,80			
3.3.00.00	OUTRAS DESPESAS CORRENTES	0.000.000			120.632,20	
3.3.90.00	APLICAÇÕES DIRETAS	0.000.000		120.632,20		
3.3.90.00	A DEFINIR	1.050.89	120.632,20			
<b>TOTAL</b>						<b>240.000,00</b>

**PREFEITURA MUNICIPAL DE GAMELEIRA**

Rua José Barrada, Centro - CNPJ:11343902/0001-47

Orçamento Programa - Exercício de 2024

Anexo 02

Page 21

**NATUREZA DA DESPESA POR ORGÃO**

PODER		05 AUTARQUIA				
ORGÃO		01 SAAEG - SERV. AUTÔN. DE ÁGUA E ESGOT. DA GAMELEIRA				
Código	Especificação	F.R.	Elemento	Modalidade	Grupo	Categoria Econômica
3.0.00.00	DESPESAS CORRENTES	0.000.000				1.845.000,00
3.1.00.00	PESSOAL E ENCARGOS SOCIAIS	0.000.000			1.040.000,00	
3.1.90.00	APLICAÇÕES DIRETAS	0.000.000		1.040.000,00		
3.1.90.00	A DEFINIR	1.050.01	1.040.000,00			
3.3.00.00	OUTRAS DESPESAS CORRENTES	0.000.000			805.000,00	
3.3.90.00	APLICAÇÕES DIRETAS	0.000.000		805.000,00		
3.3.90.00	A DEFINIR	1.050.01	805.000,00			
4.0.00.00	DESPESAS DE CAPITAL	0.000.000				45.000,00
4.4.00.00	INVESTIMENTOS	0.000.000			40.000,00	
4.4.90.00	APLICAÇÕES DIRETAS	0.000.000		40.000,00		
4.4.90.00	A DEFINIR	1.050.01	40.000,00			
4.6.00.00	AMORTIZAÇÃO DA DÍVIDA	0.000.000			5.000,00	
4.6.90.00	APLICAÇÕES DIRETAS	0.000.000		5.000,00		
4.6.90.00	A DEFINIR	1.050.01	5.000,00			
9.0.00.00	RESERVA DE CONTINGÊNCIA	0.000.000				3.000,00
9.9.00.00	RESERVA DE CONTINGÊNCIA	0.000.000			3.000,00	
9.9.99.00	A DEFINIR	0.000.000		3.000,00		
9.9.99.00	A DEFINIR	1.050.01	3.000,00			
<b>TOTAL</b>						<b>1.893.000,00</b>
<b>TOTAL GERAL</b>						<b>84.718.000,00</b>





# PREFEITURA MUNICIPAL DE GAMELEIRA

Rua José Barrada, Centro - CNPJ:11343902/0001-47

Anexo 02

Page 1

Orçamento Programa - Exercício de 2024

## NATUREZA DA DESPESA POR ORGÃO E UNIDADE

PODER 01 PODER LEGISLATIVO						
ORGÃO 01 CÂMARA MUNICIPAL						
UNIDADE 01 CORPO DELIBERATIVO E SECRETARIA DA CÂMARA						
Código	Especificação	F.R.	Elemento	Modalidade	Grupo	Categoria Econômica
3.0.00.00	DESPESAS CORRENTES	0.000.000				3.730.000,00
3.1.00.00	PESSOAL E ENCARGOS SOCIAIS	0.000.000			3.187.000,00	
3.1.90.00	APLICAÇÕES DIRETAS	0.000.000		3.187.000,00		
3.1.90.00	A DEFINIR	1.050.01	3.187.000,00			
3.2.00.00	JUROS E ENCARGOS DA DÍVIDA	0.000.000			2.000,00	
3.2.90.00	APLICAÇÕES DIRETAS	0.000.000		2.000,00		
3.2.90.00	A DEFINIR	1.050.01	2.000,00			
3.3.00.00	OUTRAS DESPESAS CORRENTES	0.000.000			541.000,00	
3.3.90.00	APLICAÇÕES DIRETAS	0.000.000		541.000,00		
3.3.90.00	A DEFINIR	1.050.01	541.000,00			
4.0.00.00	DESPESAS DE CAPITAL	0.000.000				280.000,00
4.4.00.00	INVESTIMENTOS	0.000.000			280.000,00	
4.4.90.00	APLICAÇÕES DIRETAS	0.000.000		280.000,00		
4.4.90.00	A DEFINIR	1.050.01	280.000,00			
<b>TOTAL</b>						<b>4.010.000,00</b>



# PREFEITURA MUNICIPAL DE GAMELEIRA

Rua José Barrada, Centro - CNPJ:11343902/0001-47

Anexo 02

Page 2

Orçamento Programa - Exercício de 2024

## NATUREZA DA DESPESA POR ORGÃO E UNIDADE

PODER 02 PODER EXECUTIVO						
ORGÃO 01 GABINETE DE GOVERNO						
UNIDADE 00 GABINETE DE GOVERNO						
Código	Especificação	F.R.	Elemento	Modalidade	Grupo	Categoria Econômica
3.0.00.00	DESPESAS CORRENTES	0.000.000				2.271.000,00
3.1.00.00	PESSOAL E ENCARGOS SOCIAIS	0.000.000			1.721.000,00	
3.1.90.00	APLICAÇÕES DIRETAS	0.000.000		1.721.000,00		
3.1.90.00	A DEFINIR	1.050.01	1.721.000,00			
3.3.00.00	OUTRAS DESPESAS CORRENTES	0.000.000			550.000,00	
3.3.90.00	APLICAÇÕES DIRETAS	0.000.000		550.000,00		
3.3.90.00	A DEFINIR	1.050.01	550.000,00			
4.0.00.00	DESPESAS DE CAPITAL	0.000.000				30.000,00
4.4.00.00	INVESTIMENTOS	0.000.000			30.000,00	
4.4.90.00	APLICAÇÕES DIRETAS	0.000.000		30.000,00		
4.4.90.00	A DEFINIR	1.050.01	30.000,00			
<b>TOTAL</b>						<b>2.301.000,00</b>



# PREFEITURA MUNICIPAL DE GAMELEIRA

Rua José Barrada, Centro - CNPJ:11343902/0001-47

Orçamento Programa - Exercício de 2024

## NATUREZA DA DESPESA POR ORGÃO E UNIDADE

Anexo 02  
Page 3

PODER	02 PODER EXECUTIVO					
ORGÃO	02 SECRET. MUN. DE ADMINIST. E RECURSOS HUMANOS					
UNIDADE	00 SECRETARIA MUNICIPAL DE ADMINISTRAÇÃO E RECURSOS HUMANOS					
Código	Especificação	F.R.	Elemento	Modalidade	Grupo	Categoria Econômica
3.0.00.00	DESPESAS CORRENTES	0.000.000				1.759.000,00
3.1.00.00	PESSOAL E ENCARGOS SOCIAIS	0.000.000			1.132.000,00	
3.1.90.00	APLICAÇÕES DIRETAS	0.000.000		1.132.000,00		
3.1.90.00	A DEFINIR	1.050.01	1.132.000,00			
3.3.00.00	OUTRAS DESPESAS CORRENTES	0.000.000			627.000,00	
3.3.50.00	TRANSFERÊNCIAS A INSTITUIÇÕES PRIVADAS SEM FINS LUCRATIVOS	0.000.000		50.000,00		
3.3.50.00	A DEFINIR	1.050.01	50.000,00			
3.3.71.00	TRANSFERÊNCIA A CONSÓRCIOS PÚBLICOS	0.000.000		252.000,00		
3.3.71.00	A DEFINIR	1.050.01	252.000,00			
3.3.90.00	APLICAÇÕES DIRETAS	0.000.000		325.000,00		
3.3.90.00	A DEFINIR	1.050.01	325.000,00			
4.0.00.00	DESPESAS DE CAPITAL	0.000.000				27.000,00
4.4.00.00	INVESTIMENTOS	0.000.000			27.000,00	
4.4.50.00	TRANSFERÊNCIAS A INSTITUIÇÕES PRIVADAS SEM FINS LUCRATIVOS	0.000.000		2.000,00		
4.4.50.00	A DEFINIR	1.050.01	2.000,00			
4.4.90.00	APLICAÇÕES DIRETAS	0.000.000		25.000,00		
4.4.90.00	A DEFINIR	1.050.01	25.000,00			
<b>TOTAL</b>						<b>1.786.000,00</b>



# PREFEITURA MUNICIPAL DE GAMELEIRA

Rua José Barrada, Centro - CNPJ:11343902/0001-47

Orçamento Programa - Exercício de 2024

## NATUREZA DA DESPESA POR ORGÃO E UNIDADE

Anexo 02  
Page 4

PODER	02 PODER EXECUTIVO					
ORGÃO	03 SECRETARIA DA FAZENDA					
UNIDADE	00 SECRETARIA DA FAZENDA					
Código	Especificação	F.R.	Elemento	Modalidade	Grupo	Categoria Econômica
3.0.00.00	DESPESAS CORRENTES	0.000.000				1.425.000,00
3.1.00.00	PESSOAL E ENCARGOS SOCIAIS	0.000.000			738.000,00	
3.1.90.00	APLICAÇÕES DIRETAS	0.000.000		738.000,00		
3.1.90.00	A DEFINIR	1.050.01	738.000,00			
3.2.00.00	JUROS E ENCARGOS DA DÍVIDA	0.000.000			1.000,00	
3.2.90.00	APLICAÇÕES DIRETAS	0.000.000		1.000,00		
3.2.90.00	A DEFINIR	1.050.01	1.000,00			
3.3.00.00	OUTRAS DESPESAS CORRENTES	0.000.000			686.000,00	
3.3.90.00	APLICAÇÕES DIRETAS	0.000.000		686.000,00		
3.3.90.00	A DEFINIR	1.011.11	1.000,00			
3.3.90.00	A DEFINIR	1.050.01	685.000,00			
4.0.00.00	DESPESAS DE CAPITAL	0.000.000				2.070.500,00
4.4.00.00	INVESTIMENTOS	0.000.000			50.000,00	
4.4.90.00	APLICAÇÕES DIRETAS	0.000.000		50.000,00		
4.4.90.00	A DEFINIR	1.050.01	50.000,00			
4.6.00.00	AMORTIZAÇÃO DA DÍVIDA	0.000.000			2.020.500,00	
4.6.90.00	APLICAÇÕES DIRETAS	0.000.000		2.020.500,00		
4.6.90.00	A DEFINIR	1.050.01	2.020.500,00			
9.0.00.00	RESERVA DE CONTINGÊNCIA	0.000.000				815.000,00
9.9.00.00	RESERVA DE CONTINGÊNCIA	0.000.000			815.000,00	
9.9.99.00	A DEFINIR	0.000.000		815.000,00		
9.9.99.00	A DEFINIR	1.050.01	815.000,00			
<b>TOTAL</b>						<b>4.310.500,00</b>



# PREFEITURA MUNICIPAL DE GAMELEIRA

Rua José Barrada, Centro - CNPJ:11343902/0001-47

Orçamento Programa - Exercício de 2024

## NATUREZA DA DESPESA POR ORGÃO E UNIDADE

Anexo 02  
Page 5

PODER 02 PODER EXECUTIVO						
ORGÃO 04 SECRETARIA DE EDUCAÇÃO						
UNIDADE 01 SECRETARIA DE EDUCAÇÃO						
Código	Especificação	F.R.	Elemento	Modalidade	Grupo	Categoria Econômica
3.0.00.00	DESPESAS CORRENTES	0.000.000				16.000,00
3.1.00.00	PESSOAL E ENCARGOS SOCIAIS	0.000.000			5.000,00	
3.1.90.00	APLICAÇÕES DIRETAS	0.000.000		5.000,00		
3.1.90.00	A DEFINIR	1.012.02	5.000,00			
3.3.00.00	OUTRAS DESPESAS CORRENTES	0.000.000			11.000,00	
3.3.50.00	TRANSFERÊNCIAS A INSTITUIÇÕES PRIVADAS SEM FINS LUCRATIVOS	0.000.000		5.000,00		
3.3.50.00	A DEFINIR	1.012.02	5.000,00			
3.3.90.00	APLICAÇÕES DIRETAS	0.000.000		6.000,00		
3.3.90.00	A DEFINIR	1.012.02	6.000,00			
4.0.00.00	DESPESAS DE CAPITAL	0.000.000				20.000,00
4.4.00.00	INVESTIMENTOS	0.000.000			20.000,00	
4.4.90.00	APLICAÇÕES DIRETAS	0.000.000		20.000,00		
4.4.90.00	A DEFINIR	1.012.02	20.000,00			
<b>TOTAL</b>						<b>36.000,00</b>



# PREFEITURA MUNICIPAL DE GAMELEIRA

Rua José Barrada, Centro - CNPJ:11343902/0001-47

Anexo 02

Page 6

Orçamento Programa - Exercício de 2024

## NATUREZA DA DESPESA POR ORGÃO E UNIDADE

PODER 02 PODER EXECUTIVO						
ORGÃO 05 SECRETARIA DE SAÚDE E SANEAMENTO						
UNIDADE 00 SECRETARIA DE SAÚDE E SANEAMENTO						
Código	Especificação	F.R.	Elemento	Modalidade	Grupo	Categoria Econômica
3.0.00.00	DESPESAS CORRENTES	0.000.000				2.000,00
3.1.00.00	PESSOAL E ENCARGOS SOCIAIS	0.000.000			1.000,00	
3.1.90.00	APLICAÇÕES DIRETAS	0.000.000		1.000,00		
3.1.90.00	A DEFINIR	1.035.04	1.000,00			
3.3.00.00	OUTRAS DESPESAS CORRENTES	0.000.000			1.000,00	
3.3.90.00	APLICAÇÕES DIRETAS	0.000.000		1.000,00		
3.3.90.00	A DEFINIR	1.035.04	1.000,00			
<b>TOTAL</b>						<b>2.000,00</b>



# PREFEITURA MUNICIPAL DE GAMELEIRA

Rua José Barrada, Centro - CNPJ:11343902/0001-47

Orçamento Programa - Exercício de 2024

## NATUREZA DA DESPESA POR ORGÃO E UNIDADE

Anexo 02

Page 7

PODER 02 PODER EXECUTIVO						
ORGÃO 06 SECRETARIA DE ASSISTÊNCIA SOCIAL						
UNIDADE 00 SECRETARIA DE ASSISTÊNCIA SOCIAL						
Código	Especificação	F.R.	Elemento	Modalidade	Grupo	Categoria Econômica
3.0.00.00	DESPESAS CORRENTES	0.000.000				2.000,00
3.3.00.00	OUTRAS DESPESAS CORRENTES	0.000.000			2.000,00	
3.3.90.00	APLICAÇÕES DIRETAS	0.000.000		2.000,00		
3.3.90.00	A DEFINIR	1.050.01	2.000,00			
<b>TOTAL</b>						<b>2.000,00</b>



# PREFEITURA MUNICIPAL DE GAMELEIRA

Rua José Barrada, Centro - CNPJ:11343902/0001-47

Orçamento Programa - Exercício de 2024

Anexo 02

Page 8

## NATUREZA DA DESPESA POR ORGÃO E UNIDADE

PODER	02 PODER EXECUTIVO					
ORGÃO	07 SECRET. DE INFRAESTRUTURA, OBRAS E TRANSPORTES					
UNIDADE	00 SECRETARIA DE INFRAESTRUTURA, OBRAS E TRANSPORTES					
Código	Especificação	F.R.	Elemento	Modalidade	Grupo	Categoria Econômica
3.0.00.00	DESPESAS CORRENTES	0.000.000				7.999.500,00
3.1.00.00	PESSOAL E ENCARGOS SOCIAIS	0.000.000			4.210.000,00	
3.1.90.00	APLICAÇÕES DIRETAS	0.000.000		4.210.000,00		
3.1.90.00	A DEFINIR	1.050.01	4.210.000,00			
3.3.00.00	OUTRAS DESPESAS CORRENTES	0.000.000			3.789.500,00	
3.3.90.00	APLICAÇÕES DIRETAS	0.000.000		3.789.500,00		
3.3.90.00	A DEFINIR	1.011.11	4.500,00			
3.3.90.00	A DEFINIR	1.050.01	3.650.000,00			
3.3.90.00	A DEFINIR	1.050.16	130.000,00			
3.3.90.00	A DEFINIR	1.081.81	5.000,00			
4.0.00.00	DESPESAS DE CAPITAL	0.000.000				355.200,00
4.4.00.00	INVESTIMENTOS	0.000.000			355.200,00	
4.4.90.00	APLICAÇÕES DIRETAS	0.000.000		355.200,00		
4.4.90.00	A DEFINIR	1.050.01	140.000,00			
4.4.90.00	A DEFINIR	1.081.80	170.200,00			
4.4.90.00	A DEFINIR	1.081.81	45.000,00			
<b>TOTAL</b>						<b>8.354.700,00</b>





# PREFEITURA MUNICIPAL DE GAMELEIRA

Rua José Barrada, Centro - CNPJ:11343902/0001-47

Anexo 02  
Page 9

Orçamento Programa - Exercício de 2024

## NATUREZA DA DESPESA POR ORGÃO E UNIDADE

PODER 02 PODER EXECUTIVO						
ORGÃO 08 SECRETARIA DE AGRICULTURA E MEIO AMBIENTE						
UNIDADE 00 SECRETARIA DE AGRICULTURA E MEIO AMBIENTE						
Código	Especificação	F.R.	Elemento	Modalidade	Grupo	Categoria Econômica
3.0.00.00	DESPESAS CORRENTES	0.000.000				796.000,00
3.1.00.00	PESSOAL E ENCARGOS SOCIAIS	0.000.000			268.000,00	
3.1.90.00	APLICAÇÕES DIRETAS	0.000.000		268.000,00		
3.1.90.00	A DEFINIR	1.050.01	268.000,00			
3.3.00.00	OUTRAS DESPESAS CORRENTES	0.000.000			528.000,00	
3.3.90.00	APLICAÇÕES DIRETAS	0.000.000		528.000,00		
3.3.90.00	A DEFINIR	1.050.01	528.000,00			
4.0.00.00	DESPESAS DE CAPITAL	0.000.000				70.000,00
4.4.00.00	INVESTIMENTOS	0.000.000			70.000,00	
4.4.90.00	APLICAÇÕES DIRETAS	0.000.000		70.000,00		
4.4.90.00	A DEFINIR	1.050.01	65.000,00			
4.4.90.00	A DEFINIR	1.081.81	5.000,00			
<b>TOTAL</b>						<b>866.000,00</b>



# PREFEITURA MUNICIPAL DE GAMELEIRA

Rua José Barrada, Centro - CNPJ:11343902/0001-47

Orçamento Programa - Exercício de 2024

Anexo 02

Page 10

## NATUREZA DA DESPESA POR ORGÃO E UNIDADE

PODER 02 PODER EXECUTIVO						
ORGÃO 09 SECRET. DE ESPORTE, CULTURA, TURISMO E JUVENTUDE						
UNIDADE 00 SECRETARIA DE ESPORTES, CULTURA, TURISMO E JUVENTUDE						
Código	Especificação	F.R.	Elemento	Modalidade	Grupo	Categoria Econômica
3.0.00.00	DESPESAS CORRENTES	0.000.000				1.976.336,20
3.1.00.00	PESSOAL E ENCARGOS SOCIAIS	0.000.000			325.000,00	
3.1.90.00	APLICAÇÕES DIRETAS	0.000.000		325.000,00		
3.1.90.00	A DEFINIR	1.050.01	325.000,00			
3.3.00.00	OUTRAS DESPESAS CORRENTES	0.000.000			1.651.336,20	
3.3.50.00	TRANSFERÊNCIAS A INSTITUIÇÕES PRIVADAS SEM FINS LUCRATIVOS	0.000.000		11.000,00		
3.3.50.00	A DEFINIR	1.050.01	11.000,00			
3.3.90.00	APLICAÇÕES DIRETAS	0.000.000		1.640.336,20		
3.3.90.00	A DEFINIR	1.050.01	1.640.336,20			
4.0.00.00	DESPESAS DE CAPITAL	0.000.000				20.000,00
4.4.00.00	INVESTIMENTOS	0.000.000			20.000,00	
4.4.90.00	APLICAÇÕES DIRETAS	0.000.000		20.000,00		
4.4.90.00	A DEFINIR	1.050.01	15.000,00			
4.4.90.00	A DEFINIR	1.081.81	5.000,00			
<b>TOTAL</b>						<b>1.996.336,20</b>



# PREFEITURA MUNICIPAL DE GAMELEIRA

Rua José Barrada, Centro - CNPJ:11343902/0001-47

Anexo 02

Page 11

Orçamento Programa - Exercício de 2024

## NATUREZA DA DESPESA POR ORGÃO E UNIDADE

Código	Especificação	F.R.	Elemento	Modalidade	Grupo	Categoria Econômica
PODER	02 PODER EXECUTIVO					
ORGÃO	10 SECRETARIA MUNICIPAL DE DESENVOLVIMENTO ECONÔMICO					
UNIDADE	00 SECRETARIA MUNICIPAL DE DESENVOLVIMENTO ECONÔMICO					
3.0.00.00	DESPESAS CORRENTES	0.000.000				10.000,00
3.1.00.00	PESSOAL E ENCARGOS SOCIAIS	0.000.000			5.000,00	
3.1.90.00	APLICAÇÕES DIRETAS	0.000.000		5.000,00		
3.1.90.00	A DEFINIR	1.050.01	5.000,00			
3.3.00.00	OUTRAS DESPESAS CORRENTES	0.000.000			5.000,00	
3.3.90.00	APLICAÇÕES DIRETAS	0.000.000		5.000,00		
3.3.90.00	A DEFINIR	1.050.01	5.000,00			
4.0.00.00	DESPESAS DE CAPITAL	0.000.000				5.000,00
4.4.00.00	INVESTIMENTOS	0.000.000			5.000,00	
4.4.90.00	APLICAÇÕES DIRETAS	0.000.000		5.000,00		
4.4.90.00	A DEFINIR	1.050.01	5.000,00			
<b>TOTAL</b>						<b>15.000,00</b>



# PREFEITURA MUNICIPAL DE GAMELEIRA

Rua José Barrada, Centro - CNPJ:11343902/0001-47

Anexo 02  
Page 12

Orçamento Programa - Exercício de 2024

## NATUREZA DA DESPESA POR ORGÃO E UNIDADE

PODER	03 FUNDOS					
ORGÃO	01 FUNDO MUNICIPAL DE SAÚDE DA GAMELEIRA					
UNIDADE	00 FUNDO MUNICIPAL DE SAÚDE					
Código	Especificação	F.R.	Elemento	Modalidade	Grupo	Categoria Econômica
3.0.00.00	DESPESAS CORRENTES	0.000.000				19.060.106,50
3.1.00.00	PESSOAL E ENCARGOS SOCIAIS	0.000.000			9.776.050,00	
3.1.71.00	TRANSFERÊNCIA A CONSÓRCIOS PÚBLICOS	0.000.000		5.000,00		
3.1.71.00	A DEFINIR	1.035.04	5.000,00			
3.1.90.00	APLICAÇÕES DIRETAS	0.000.000		9.771.050,00		
3.1.90.00	A DEFINIR	1.035.04	6.066.000,00			
3.1.90.00	A DEFINIR	1.035.28	1.500.000,00			
3.1.90.00	A DEFINIR	1.035.28	574.000,00			
3.1.90.00	A DEFINIR	1.035.32	966.000,00			
3.1.90.00	A DEFINIR	1.035.35	80.050,00			
3.1.90.00	A DEFINIR	1.035.35	285.000,00			
3.1.90.00	A DEFINIR	1.035.55	50.000,00			
3.1.90.00	A DEFINIR	1.035.59	50.000,00			
3.1.90.00	A DEFINIR	1.035.60	50.000,00			
3.1.90.00	A DEFINIR	1.035.62	50.000,00			
3.1.90.00	A DEFINIR	1.035.67	100.000,00			
3.3.00.00	OUTRAS DESPESAS CORRENTES	0.000.000			9.284.056,50	
3.3.90.00	APLICAÇÕES DIRETAS	0.000.000		9.284.056,50		
3.3.90.00	A DEFINIR	1.035.04	5.267.546,50			
3.3.90.00	A DEFINIR	1.035.25	185.000,00			
3.3.90.00	A DEFINIR	1.035.25	100.300,00			
3.3.90.00	A DEFINIR	1.035.28	2.141.000,00			
3.3.90.00	A DEFINIR	1.035.28	70.000,00			
3.3.90.00	A DEFINIR	1.035.32	398.210,00			
3.3.90.00	A DEFINIR	1.035.32	107.000,00			
3.3.90.00	A DEFINIR	1.035.35	55.000,00			
3.3.90.00	A DEFINIR	1.035.56	900.000,00			
3.3.90.00	A DEFINIR	1.035.58	10.000,00			
3.3.90.00	A DEFINIR	1.035.61	50.000,00			
4.0.00.00	DESPESAS DE CAPITAL	0.000.000				438.000,00
4.4.00.00	INVESTIMENTOS	0.000.000			438.000,00	
4.4.90.00	APLICAÇÕES DIRETAS	0.000.000		438.000,00		
4.4.90.00	A DEFINIR	1.035.04	218.000,00			
4.4.90.00	A DEFINIR	1.035.28	70.000,00			
4.4.90.00	A DEFINIR	1.035.28	30.000,00			
4.4.90.00	A DEFINIR	1.035.32	50.000,00			
4.4.90.00	A DEFINIR	1.035.35	20.000,00			
4.4.90.00	A DEFINIR	1.081.80	50.000,00			
9.0.00.00	RESERVA DE CONTINGÊNCIA	0.000.000				5.000,00
9.9.00.00	RESERVA DE CONTINGÊNCIA	0.000.000			5.000,00	
9.9.99.00	A DEFINIR	0.000.000		5.000,00		
9.9.99.00	A DEFINIR	1.035.04	5.000,00			
<b>TOTAL</b>						<b>19.503.106,50</b>



# PREFEITURA MUNICIPAL DE GAMELEIRA

Rua José Barrada, Centro - CNPJ:11343902/0001-47

Orçamento Programa - Exercício de 2024

## NATUREZA DA DESPESA POR ORGÃO E UNIDADE

Anexo 02  
Page 13

PODER	03 FUNDOS					
ORGÃO	02 FUNDO MUNICIPAL DE ASSISTÊNCIA SOCIAL DA GAMELEIRA					
UNIDADE	00 FUNDO MUNICIPAL DE ASSISTÊNCIA SOCIAL					
Código	Especificação	F.R.	Elemento	Modalidade	Grupo	Categoria Econômica
3.0.00.00	DESPESAS CORRENTES	0.000.000				4.336.125,00
3.1.00.00	PESSOAL E ENCARGOS SOCIAIS	0.000.000			2.279.000,00	
3.1.90.00	APLICAÇÕES DIRETAS	0.000.000		2.279.000,00		
3.1.90.00	A DEFINIR	1.002.122	30.000,00			
3.1.90.00	A DEFINIR	1.002.41	90.000,00			
3.1.90.00	A DEFINIR	1.002.44	45.200,00			
3.1.90.00	A DEFINIR	1.002.45	41.000,00			
3.1.90.00	A DEFINIR	1.002.46	80.500,00			
3.1.90.00	A DEFINIR	1.002.48	157.000,00			
3.1.90.00	A DEFINIR	1.050.01	1.835.300,00			
3.3.00.00	OUTRAS DESPESAS CORRENTES	0.000.000			2.057.125,00	
3.3.50.00	TRANSFERÊNCIAS A INSTITUIÇÕES PRIVADAS SEM FINS LUCRATIVOS	0.000.000		65.000,00		
3.3.50.00	A DEFINIR	1.050.01	65.000,00			
3.3.90.00	APLICAÇÕES DIRETAS	0.000.000		1.992.125,00		
3.3.90.00	A DEFINIR	1.002.101	25,00			
3.3.90.00	A DEFINIR	1.002.103	50,00			
3.3.90.00	A DEFINIR	1.002.122	179.000,00			
3.3.90.00	A DEFINIR	1.002.41	24.000,00			
3.3.90.00	A DEFINIR	1.002.42	50,00			
3.3.90.00	A DEFINIR	1.002.42	2.000,00			
3.3.90.00	A DEFINIR	1.002.44	12.000,00			
3.3.90.00	A DEFINIR	1.002.45	20.000,00			
3.3.90.00	A DEFINIR	1.002.46	25.000,00			
3.3.90.00	A DEFINIR	1.002.47	6.000,00			
3.3.90.00	A DEFINIR	1.002.48	50.000,00			
3.3.90.00	A DEFINIR	1.002.68	50.000,00			
3.3.90.00	A DEFINIR	1.002.76	40.000,00			
3.3.90.00	A DEFINIR	1.002.95	50.000,00			
3.3.90.00	A DEFINIR	1.050.01	1.519.000,00			
3.3.90.00	A DEFINIR	1.081.80	10.000,00			
3.3.90.00	A DEFINIR	1.081.81	5.000,00			
4.0.00.00	DESPESAS DE CAPITAL	0.000.000				261.025,00
4.4.00.00	INVESTIMENTOS	0.000.000			261.025,00	
4.4.90.00	APLICAÇÕES DIRETAS	0.000.000		261.025,00		
4.4.90.00	A DEFINIR	1.002.101	25,00			
4.4.90.00	A DEFINIR	1.002.122	16.000,00			
4.4.90.00	A DEFINIR	1.002.41	17.000,00			
4.4.90.00	A DEFINIR	1.002.44	3.000,00			
4.4.90.00	A DEFINIR	1.002.45	12.000,00			
4.4.90.00	A DEFINIR	1.002.46	6.000,00			
4.4.90.00	A DEFINIR	1.002.48	15.000,00			
4.4.90.00	A DEFINIR	1.002.95	55.000,00			
4.4.90.00	A DEFINIR	1.050.01	127.000,00			
4.4.90.00	A DEFINIR	1.081.80	10.000,00			
9.0.00.00	RESERVA DE CONTINGÊNCIA	0.000.000				5.000,00
9.9.00.00	RESERVA DE CONTINGÊNCIA	0.000.000			5.000,00	



# PREFEITURA MUNICIPAL DE GAMELEIRA

Rua José Barrada, Centro - CNPJ:11343902/0001-47

Anexo 02

Page 14

Orçamento Programa - Exercício de 2024

## NATUREZA DA DESPESA POR ORGÃO E UNIDADE

PODER 03 FUNDOS						
ORGÃO 02 FUNDO MUNICIPAL DE ASSISTÊNCIA SOCIAL DA GAMELEIRA						
UNIDADE 00 FUNDO MUNICIPAL DE ASSISTÊNCIA SOCIAL						
Código	Especificação	F.R.	Elemento	Modalidade	Grupo	Categoria Econômica
9.9.99.00	A DEFINIR	0.000.000		5.000,00		
9.9.99.00	A DEFINIR	1.050.01	5.000,00			
<b>TOTAL</b>						<b>4.602.150,00</b>



# PREFEITURA MUNICIPAL DE GAMELEIRA

Rua José Barrada, Centro - CNPJ:11343902/0001-47

Orçamento Programa - Exercício de 2024

## NATUREZA DA DESPESA POR ORGÃO E UNIDADE

Anexo 02

Page 15

PODER 03 FUNDOS						
ORGÃO 03 FUNDO DE DESENVOLVIMENTO MUNICIPAL - FEM						
UNIDADE 00 FUNDO DE DESENVOLVIMENTO MUNICIPAL - FEM						
Código	Especificação	F.R.	Elemento	Modalidade	Grupo	Categoria Econômica
4.0.00.00	DESPESAS DE CAPITAL	0.000.000				1.328.000,00
4.4.00.00	INVESTIMENTOS	0.000.000			1.328.000,00	
4.4.90.00	APLICAÇÕES DIRETAS	0.000.000		1.328.000,00		
4.4.90.00	A DEFINIR	1.050.01	5.000,00			
4.4.90.00	A DEFINIR	1.081.86	1.323.000,00			
<b>TOTAL</b>						<b>1.328.000,00</b>



# PREFEITURA MUNICIPAL DE GAMELEIRA

Rua José Barrada, Centro - CNPJ:11343902/0001-47

Anexo 02

Page 16

Orçamento Programa - Exercício de 2024

## NATUREZA DA DESPESA POR ORGÃO E UNIDADE

PODER 03 FUNDOS						
ORGÃO 04 FUNDO DA CRIANÇA E DO ADOLESCENTE						
UNIDADE 00 FUNDO MUNICIPAL DOS DIREITOS DA CRIANÇA E ADOLESCENTE						
Código	Especificação	F.R.	Elemento	Modalidade	Grupo	Categoria Econômica
3.0.00.00	DESPESAS CORRENTES	0.000.000				6.000,00
3.1.00.00	PESSOAL E ENCARGOS SOCIAIS	0.000.000			1.000,00	
3.1.90.00	APLICAÇÕES DIRETAS	0.000.000		1.000,00		
3.1.90.00	A DEFINIR	1.050.01	1.000,00			
3.3.00.00	OUTRAS DESPESAS CORRENTES	0.000.000			5.000,00	
3.3.90.00	APLICAÇÕES DIRETAS	0.000.000		5.000,00		
3.3.90.00	A DEFINIR	1.050.01	5.000,00			
4.0.00.00	DESPESAS DE CAPITAL	0.000.000				1.000,00
4.4.00.00	INVESTIMENTOS	0.000.000			1.000,00	
4.4.90.00	APLICAÇÕES DIRETAS	0.000.000		1.000,00		
4.4.90.00	A DEFINIR	1.050.01	1.000,00			
<b>TOTAL</b>						<b>7.000,00</b>





# PREFEITURA MUNICIPAL DE GAMELEIRA

Rua José Barrada, Centro - CNPJ:11343902/0001-47

Anexo 02

Page 17

Orçamento Programa - Exercício de 2024

## NATUREZA DA DESPESA POR ORGÃO E UNIDADE

PODER		03 FUNDOS				
ORGÃO		05 FUNDO MUNICIPAL DE DIREITOS DO IDOSO				
UNIDADE		00 FUNDO MUNICIPAL DE DIREITOS DO IDOSO				
Código	Especificação	F.R.	Elemento	Modalidade	Grupo	Categoria Econômica
3.0.00.00	DESPESAS CORRENTES	0.000.000				10.000,00
3.1.00.00	PESSOAL E ENCARGOS SOCIAIS	0.000.000			5.000,00	
3.1.90.00	APLICAÇÕES DIRETAS	0.000.000		5.000,00		
3.1.90.00	A DEFINIR	1.050.01	5.000,00			
3.3.00.00	OUTRAS DESPESAS CORRENTES	0.000.000			5.000,00	
3.3.90.00	APLICAÇÕES DIRETAS	0.000.000		5.000,00		
3.3.90.00	A DEFINIR	1.050.01	5.000,00			
4.0.00.00	DESPESAS DE CAPITAL	0.000.000				10.000,00
4.4.00.00	INVESTIMENTOS	0.000.000			10.000,00	
4.4.90.00	APLICAÇÕES DIRETAS	0.000.000		10.000,00		
4.4.90.00	A DEFINIR	1.050.01	10.000,00			
<b>TOTAL</b>						<b>20.000,00</b>



# PREFEITURA MUNICIPAL DE GAMELEIRA

Rua José Barrada, Centro - CNPJ:11343902/0001-47

Orçamento Programa - Exercício de 2024

Anexo 02  
Page 18

## NATUREZA DA DESPESA POR ORGÃO E UNIDADE

PODER	03 FUNDOS					
ORGÃO	06 FUNDO MUNICIPAL DE EDUCAÇÃO DA GAMELEIRA					
UNIDADE	01 FUNDO MUNICIPAL DE EDUCAÇÃO DA GAMELEIRA					
Código	Especificação	F.R.	Elemento	Modalidade	Grupo	Categoria Econômica
3.0.00.00	DESPESAS CORRENTES	0.000.000				8.592.207,30
3.1.00.00	PESSOAL E ENCARGOS SOCIAIS	0.000.000			5.528.582,20	
3.1.90.00	APLICAÇÕES DIRETAS	0.000.000		5.528.582,20		
3.1.90.00	A DEFINIR	1.012.02	5.528.582,20			
3.3.00.00	OUTRAS DESPESAS CORRENTES	0.000.000			3.063.625,10	
3.3.50.00	TRANSFERÊNCIAS A INSTITUIÇÕES PRIVADAS SEM FINS LUCRATIVOS	0.000.000		35.000,00		
3.3.50.00	A DEFINIR	1.012.02	35.000,00			
3.3.90.00	APLICAÇÕES DIRETAS	0.000.000		3.028.625,10		
3.3.90.00	A DEFINIR	1.012.02	1.658.575,10			
3.3.90.00	A DEFINIR	1.012.12	194.000,00			
3.3.90.00	A DEFINIR	1.012.13	13.000,00			
3.3.90.00	A DEFINIR	1.012.15	401.000,00			
3.3.90.00	A DEFINIR	1.012.23	63.050,00			
3.3.90.00	A DEFINIR	1.012.74	7.000,00			
3.3.90.00	A DEFINIR	1.213.03	692.000,00			
4.0.00.00	DESPESAS DE CAPITAL	0.000.000				372.000,00
4.4.00.00	INVESTIMENTOS	0.000.000			372.000,00	
4.4.90.00	APLICAÇÕES DIRETAS	0.000.000		372.000,00		
4.4.90.00	A DEFINIR	1.012.02	230.000,00			
4.4.90.00	A DEFINIR	1.012.74	2.000,00			
4.4.90.00	A DEFINIR	1.081.80	120.000,00			
4.4.90.00	A DEFINIR	1.081.81	10.000,00			
4.4.90.00	A DEFINIR	1.213.03	10.000,00			
<b>TOTAL</b>						<b>8.964.207,30</b>



# PREFEITURA MUNICIPAL DE GAMELEIRA

Rua José Barrada, Centro - CNPJ:11343902/0001-47

Orçamento Programa - Exercício de 2024

Anexo 02  
Page 19

## NATUREZA DA DESPESA POR ORGÃO E UNIDADE

PODER	03 FUNDOS					
ORGÃO	06 FUNDO MUNICIPAL DE EDUCAÇÃO DA GAMELEIRA					
UNIDADE	02 FUNDEB					
Código	Especificação	F.R.	Elemento	Modalidade	Grupo	Categoria Econômica
3.0.00.00	DESPESAS CORRENTES	0.000.000				23.810.500,00
3.1.00.00	PESSOAL E ENCARGOS SOCIAIS	0.000.000			22.431.000,00	
3.1.90.00	APLICAÇÕES DIRETAS	0.000.000		22.431.000,00		
3.1.90.00	A DEFINIR	1.012.08	21.000,00			
3.1.90.00	A DEFINIR	1.012.08	16.435.000,00			
3.1.90.00	A DEFINIR	1.012.08	35.000,00			
3.1.90.00	A DEFINIR	1.012.08	2.344.500,00			
3.1.90.00	A DEFINIR	1.012.71	1.480.500,00			
3.1.90.00	A DEFINIR	1.012.71	2.115.000,00			
3.3.00.00	OUTRAS DESPESAS CORRENTES	0.000.000			1.379.500,00	
3.3.90.00	APLICAÇÕES DIRETAS	0.000.000		1.379.500,00		
3.3.90.00	A DEFINIR	1.012.08	983.000,00			
3.3.90.00	A DEFINIR	1.012.08	225.500,00			
3.3.90.00	A DEFINIR	1.012.08	171.000,00			
4.0.00.00	DESPESAS DE CAPITAL	0.000.000				670.500,00
4.4.00.00	INVESTIMENTOS	0.000.000			670.500,00	
4.4.90.00	APLICAÇÕES DIRETAS	0.000.000		670.500,00		
4.4.90.00	A DEFINIR	1.012.08	36.000,00			
4.4.90.00	A DEFINIR	1.012.71	634.500,00			
<b>TOTAL</b>						<b>24.481.000,00</b>



# PREFEITURA MUNICIPAL DE GAMELEIRA

Rua José Barrada, Centro - CNPJ:11343902/0001-47

Orçamento Programa - Exercício de 2024

## NATUREZA DA DESPESA POR ORGÃO E UNIDADE

Anexo 02  
Page 20

Código	Especificação	F.R.	Elemento	Modalidade	Grupo	Categoria Econômica
PODER	04 CONSÓRCIOS					
ORGÃO	01 CONSÓRCIO INTERMUNICIPAL PORTAL DA MATA SUL					
UNIDADE	00 CONSÓRCIO INTERMUNICIPAL PORTAL DA MATA SUL					
3.0.00.00	DESPESAS CORRENTES	0.000.000				240.000,00
3.1.00.00	PESSOAL E ENCARGOS SOCIAIS	0.000.000			119.367,80	
3.1.90.00	APLICAÇÕES DIRETAS	0.000.000		119.367,80		
3.1.90.00	A DEFINIR	1.050.89	119.367,80			
3.3.00.00	OUTRAS DESPESAS CORRENTES	0.000.000			120.632,20	
3.3.90.00	APLICAÇÕES DIRETAS	0.000.000		120.632,20		
3.3.90.00	A DEFINIR	1.050.89	120.632,20			
<b>T O T A L</b>						<b>240.000,00</b>



# PREFEITURA MUNICIPAL DE GAMELEIRA

Rua José Barrada, Centro - CNPJ:11343902/0001-47

Orçamento Programa - Exercício de 2024

Anexo 02

Page 21

## NATUREZA DA DESPESA POR ORGÃO E UNIDADE

PODER	05 AUTARQUIA					
ORGÃO	01 SAAEG - SERV. AUTÔN. DE ÁGUA E ESGOT. DA GAMELEIRA					
UNIDADE	00 SAAEG - SERVIÇOS AUTÔNOMO DE ÁGUA E ESGOTO DA GAMELEIRA					
Código	Especificação	F.R.	Elemento	Modalidade	Grupo	Categoria Econômica
3.0.00.00	DESPESAS CORRENTES	0.000.000				1.845.000,00
3.1.00.00	PESSOAL E ENCARGOS SOCIAIS	0.000.000			1.040.000,00	
3.1.90.00	APLICAÇÕES DIRETAS	0.000.000		1.040.000,00		
3.1.90.00	A DEFINIR	1.050.01	1.040.000,00			
3.3.00.00	OUTRAS DESPESAS CORRENTES	0.000.000			805.000,00	
3.3.90.00	APLICAÇÕES DIRETAS	0.000.000		805.000,00		
3.3.90.00	A DEFINIR	1.050.01	805.000,00			
4.0.00.00	DESPESAS DE CAPITAL	0.000.000				45.000,00
4.4.00.00	INVESTIMENTOS	0.000.000			40.000,00	
4.4.90.00	APLICAÇÕES DIRETAS	0.000.000		40.000,00		
4.4.90.00	A DEFINIR	1.050.01	40.000,00			
4.6.00.00	AMORTIZAÇÃO DA DÍVIDA	0.000.000			5.000,00	
4.6.90.00	APLICAÇÕES DIRETAS	0.000.000		5.000,00		
4.6.90.00	A DEFINIR	1.050.01	5.000,00			
9.0.00.00	RESERVA DE CONTINGÊNCIA	0.000.000				3.000,00
9.9.00.00	RESERVA DE CONTINGÊNCIA	0.000.000			3.000,00	
9.9.99.00	A DEFINIR	0.000.000		3.000,00		
9.9.99.00	A DEFINIR	1.050.01	3.000,00			
<b>TOTAL</b>						<b>1.893.000,00</b>
<b>TOTAL GERAL</b>						<b>84.718.000,00</b>



# PREFEITURA MUNICIPAL DE GAMELEIRA

Rua José Barrada, Centro - CNPJ:11343902/0001-47

Orçamento Programa - Exercício de 2024  
Anexo 06  
Page 1

## PROGRAMA DE TRABALHO

(Inc.II, § 2º, Art.2º)

01 PODER LEGISLATIVO					
01 CÂMARA MUNICIPAL					
Código	Especificação	Operação Especial	Projetos	Atividades	T o t a l
01	Legislativa		280.000,00	3.730.000,00	4.010.000,00
01	031	Ação Legislativa	280.000,00	3.730.000,00	4.010.000,00
01	031	0001 AÇÃO LEGISLATIVA	280.000,00	3.730.000,00	4.010.000,00
01.031.0001.1001.0000	Ampliação e Restauração do Prédio da Câmara		150.000,00		150.000,00
01.031.0001.1335.0000	Aquisição de Equipamentos e Material Permanente		130.000,00		130.000,00
01.031.0001.2001.0000	Manutenção das Atividades Legislativa			1.070.000,00	1.070.000,00
01.031.0001.2002.0000	Manutenção das Atividades Administrativas			2.650.000,00	2.650.000,00
01.031.0001.2236.0000	Divulgação de Atos Legislativos, Eventos, Solenidades e Condecorações			10.000,00	10.000,00
TOTAL		0,00	280.000,00	3.730.000,00	4.010.000,00

**PREFEITURA MUNICIPAL DE GAMELEIRA**

Rua José Barrada, Centro - CNPJ:11343902/0001-47

Orçamento Programa - Exercício de 2024

Anexo 06

Page 2

**PROGRAMA DE TRABALHO**

(Inc.II, § 2º, Art.2º)

**02 PODER EXECUTIVO****01 GABINETE DE GOVERNO**

Código	Especificação	Operação Especial	Projetos	Atividades	T o t a l
04	Administração		30.000,00	2.271.000,00	2.301.000,00
04	122	Administração Geral	30.000,00	2.118.000,00	2.148.000,00
04	122	0401 GESTÃO ADMINISTRATIVA DO MUNICÍPIO		2.118.000,00	2.118.000,00
04.122.0401.2017.0000	Gestão Administrativa de Pessoal do Gabinete do Prefeito			568.000,00	568.000,00
04.122.0401.2018.0000	Manutenção das Atividades do Gabinete do Prefeito			500.000,00	500.000,00
04.122.0401.2169.0000	Gestão Administrativa de Pessoal da Procuradoria Municipal			415.000,00	415.000,00
04.122.0401.2170.0000	Manutenção das Atividades da Procuradoria Municipal			20.000,00	20.000,00
04.122.0401.2173.0000	Gestão Administrativa de Pessoal da Secretaria de Governo			200.000,00	200.000,00
04.122.0401.2174.0000	Gestão Administrativa de Pessoal da Assessoria Especial			415.000,00	415.000,00
04	122	0402 REEQUIPAMENTO E APERFEIÇOAMENTO DO MUNICÍPIO	30.000,00		30.000,00
04.122.0402.1006.0000	Aquisição de Móveis, Máquinas e Equipamento Diversos para o Gabinete de Governo		25.000,00		25.000,00
04.122.0402.1088.0000	Aquisição de Veículo para o Gabinete de Governo		5.000,00		5.000,00
04	124	Controle Interno		128.000,00	128.000,00
04	124	0401 GESTÃO ADMINISTRATIVA DO MUNICÍPIO		128.000,00	128.000,00
04.124.0401.2171.0000	Gestão Administrativa de Pessoal da Controladoria Municipal			123.000,00	123.000,00
04.124.0401.2172.0000	Manutenção das Atividades da Controladoria Municipal			5.000,00	5.000,00
04	131	Comunicação Social		25.000,00	25.000,00
04	131	0401 GESTÃO ADMINISTRATIVA DO MUNICÍPIO		25.000,00	25.000,00
04.131.0401.2175.0000	Divulgação Institucional da Administração			25.000,00	25.000,00
TOTAL		0,00	30.000,00	2.271.000,00	2.301.000,00

**PREFEITURA MUNICIPAL DE GAMELEIRA**

Rua José Barrada, Centro - CNPJ:11343902/0001-47

Orçamento Programa - Exercício de 2024

Anexo 06

Page 3

**PROGRAMA DE TRABALHO**

(Inc.II, § 2º, Art.2º)

02 PODER EXECUTIVO					
02 SECRET. MUN. DE ADMINIST. E RECURSOS HUMANOS					
Código	Especificação	Operação Especial	Projetos	Atividades	T o t a l
04	Administração		27.000,00	1.759.000,00	1.786.000,00
04	122	Administração Geral	27.000,00	1.759.000,00	1.786.000,00
04	122	0401 GESTÃO ADMINISTRATIVA DO MUNICÍPIO		922.000,00	922.000,00
04.122.0401.2025.0000	Gestão Administrativa de Pessoal da Secretaria de Administração			597.000,00	597.000,00
04.122.0401.2026.0000	Manutenção das Atividades Gerais da Secretaria de Administração			320.000,00	320.000,00
04.122.0401.2027.0000	Capacitação. Treinamento e Qualificação dos Servidores			5.000,00	5.000,00
04	122	0402 REEQUIPAMENTO E APERFEIÇOAMENTO DO MUNICÍPIO	25.000,00		25.000,00
04.122.0402.1009.0000	Aquisição de Móveis, Máquinas e Equipamentos para a Secretaria de Administração		20.000,00		20.000,00
04.122.0402.1010.0000	Aquisição de Veículos para as secretarias.		5.000,00		5.000,00
04	122	0403 APOIO À INSTITUIÇÕES SEM FINS LUCRATIVOS	2.000,00	50.000,00	52.000,00
04.122.0403.1011.0000	Amparo e Colaboração as Instituições sem Fins Lucrativos		2.000,00		2.000,00
04.122.0403.2028.0000	Cooperação e Apoio as Instituições sem Fins Lucrativos			50.000,00	50.000,00
04	122	0404 CONSÓRCIO COM MUNICÍPIOS E OUTROS ENTES FEDERADOS		252.000,00	252.000,00
04.122.0404.2029.0000	Rateio para Participação em Consórcio Público			252.000,00	252.000,00
04	122	0901 BENEFÍCIOS, PROVENTOS E AUXÍLIOS		535.000,00	535.000,00
04.122.0901.2177.0000	Benefícios dos Pensionistas e Inativos			535.000,00	535.000,00
TOTAL		0,00	27.000,00	1.759.000,00	1.786.000,00



**PREFEITURA MUNICIPAL DE GAMELEIRA**

Rua José Barrada, Centro - CNPJ:11343902/0001-47

Orçamento Programa - Exercício de 2024

Anexo 06

Page 4

**PROGRAMA DE TRABALHO**

(Inc.II, § 2º, Art.2º)

02 PODER EXECUTIVO					
03 SECRETARIA DA FAZENDA					
Código	Especificação	Operação Especial	Projetos	Atividades	T o t a l
04	Administração		50.000,00	1.319.000,00	1.369.000,00
04	122 Administração Geral		50.000,00	1.319.000,00	1.369.000,00
04	122 0401 GESTÃO ADMINISTRATIVA DO MUNICÍPIO			1.319.000,00	1.319.000,00
04.122.0401.2043.0000	Gestão Administrativa da Secretaria de Finanças e Tesouraria			633.000,00	633.000,00
04.122.0401.2044.0000	Manutenção das atividades da Secretaria de Finanças e Tesouraria			180.000,00	180.000,00
04.122.0401.2046.0000	Gestão Administrativa de Pessoal do Departamento de Tributação			5.000,00	5.000,00
04.122.0401.2176.0000	Contribuição para o PASEP			501.000,00	501.000,00
04	122 0402 REEQUIPAMENTO E APERFEIÇOAMENTO DO MUNICÍPIO		50.000,00		50.000,00
04.122.0402.1016.0000	Aquisição de Móveis, Máquinas e Equipamentos para Secretaria de Finanças		50.000,00		50.000,00
28	Encargos Especiais	2.126.500,00			2.126.500,00
28	843 Serviço da Dívida Interna	2.126.500,00			2.126.500,00
28	843 0000 PROGRAMA NULO	2.126.500,00			2.126.500,00
28.843.0000.0001.0000	Amortização da Dívida Junto ao INSS e Outros	2.021.500,00			2.021.500,00
28.843.0000.0002.0000	Precatórios Judiciais	105.000,00			105.000,00
99	Reserva de Contingência	815.000,00			815.000,00
99	999 Reserva de Contingência	815.000,00			815.000,00
99	999 9999 RESERVA DE CONTINGÊNCIA	815.000,00			815.000,00
99.999.9999.9001.0000	Reserva de Contingência	815.000,00			815.000,00
<b>TOTAL</b>		<b>2.941.500,00</b>	<b>50.000,00</b>	<b>1.319.000,00</b>	<b>4.310.500,00</b>

**PREFEITURA MUNICIPAL DE GAMELEIRA**

Rua José Barrada, Centro - CNPJ:11343902/0001-47

Orçamento Programa - Exercício de 2024

Anexo 06

Page 5

**PROGRAMA DE TRABALHO**

(Inc.II, § 2º, Art.2º)

02		PODER EXECUTIVO			
04		SECRETARIA DE EDUCAÇÃO			
Código	Especificação	Operação Especial	Projetos	Atividades	T o t a l
12	Educação		20.000,00	16.000,00	36.000,00
12	122	Administração Geral	20.000,00	16.000,00	36.000,00
12	122	1201 GESTÃO ADMINISTRAÇÃO DA EDUCAÇÃO	15.000,00	16.000,00	31.000,00
12.122.1201.1079.0000	Aquisição de Móveis, Máquinas e Equipamentos Diversos para Educação		5.000,00		5.000,00
12.122.1201.1080.0000	Aquisição de Veículos para a Secretaria de Educação		5.000,00		5.000,00
12.122.1201.1125.0000	Construção, Ampliação e/ou Reforma da Secretaria de Educação		5.000,00		5.000,00
12.122.1201.2146.0000	Gestão Administrativa de Pessoal da Secretaria de Educação			5.000,00	5.000,00
12.122.1201.2147.0000	Manutenção das Atividades da Secretaria de Educação			10.000,00	10.000,00
12.122.1201.2228.0000	Apoio ao Conselho Municipal da Educação			1.000,00	1.000,00
12	122	1501 DESAPROPRIAÇÕES DE IMÓVEIS	5.000,00		5.000,00
12.122.1501.1081.0000	Desapropriações de Imóveis para Educação		5.000,00		5.000,00
TOTAL		0,00	20.000,00	16.000,00	36.000,00



# PREFEITURA MUNICIPAL DE GAMELEIRA

Rua José Barrada, Centro - CNPJ:11343902/0001-47

Orçamento Programa - Exercício de 2024  
Anexo 06  
Page 6

## PROGRAMA DE TRABALHO

(Inc.II, § 2º, Art.2º)

02		PODER EXECUTIVO				
05		SECRETARIA DE SAÚDE E SANEAMENTO				
Código	Especificação	Operação Especial	Projetos	Atividades	T o t a l	
10	Saúde			2.000,00	2.000,00	
10	122	Administração Geral		2.000,00	2.000,00	
10	122	0401	GESTÃO ADMINISTRATIVA DO MUNICÍPIO	2.000,00	2.000,00	
10.122.0401.2061.0000	Gestão Administrativa de Pessoal da Secretaria de saúde			1.000,00	1.000,00	
10.122.0401.2062.0000	Manutenção das Atividades da Secretaria de saúde			1.000,00	1.000,00	
TOTAL		0,00	0,00	2.000,00	2.000,00	



# PREFEITURA MUNICIPAL DE GAMELEIRA

Rua José Barrada, Centro - CNPJ:11343902/0001-47

Orçamento Programa - Exercício de 2024  
Anexo 06  
Page 7

## PROGRAMA DE TRABALHO

(Inc.II, § 2º, Art.2º)

02 PODER EXECUTIVO					
06 SECRETARIA DE ASSISTÊNCIA SOCIAL					
Código	Especificação	Operação Especial	Projetos	Atividades	T o t a l
08	Assistência Social			2.000,00	2.000,00
08	122 Administração Geral			2.000,00	2.000,00
08	122 0401 GESTÃO ADMINISTRATIVA DO MUNICÍPIO			2.000,00	2.000,00
08.122.0401.2038.0000	Manutenção das Atividades da Secretaria de assistência social, cidadania e juventude			1.000,00	1.000,00
08.122.0401.2039.0000	Manutenção das Atividades da Coordenadoria da Mulher			1.000,00	1.000,00
TOTAL		0,00	0,00	2.000,00	2.000,00

**PREFEITURA MUNICIPAL DE GAMELEIRA**

Rua José Barrada, Centro - CNPJ:11343902/0001-47

Orçamento Programa - Exercício de 2024

Anexo 06

Page 8

**PROGRAMA DE TRABALHO**

(Inc.II, § 2º, Art.2º)

**02 PODER EXECUTIVO****07 SECRET. DE INFRAESTRUTURA, OBRAS E TRANSPORTES**

Código	Especificação	Operação Especial	Projetos	Atividades	T o t a l
04	Administração		35.000,00	7.228.000,00	7.263.000,00
04	122	Administração Geral	35.000,00	7.228.000,00	7.263.000,00
04	122	0401 GESTÃO ADMINISTRATIVA DO MUNICÍPIO		7.228.000,00	7.228.000,00
04.122.0401.2047.0000	Gestão Administrativa de Pessoal da Secretaria de Infraestrutura, Obras e Transportes			4.210.000,00	4.210.000,00
04.122.0401.2048.0000	Manutenção das Atividades da Secretaria de Infraestrutura, Obras e Transportes			3.003.000,00	3.003.000,00
04.122.0401.2179.0000	Manutenção das Atividades da Defesa Civil			15.000,00	15.000,00
04	122	0402 REEQUIPAMENTO E APERFEIÇOAMENTO DO MUNICÍPIO	35.000,00		35.000,00
04.122.0402.1017.0000	Aquisição de Móveis, Máquinas e Equipamentos Diversos para Secretaria de Infraestrutura, Obras e Transportes		20.000,00		20.000,00
04.122.0402.1018.0000	Aquisição de Veículos e Máquinas Pesadas (Tratores e Outros)		15.000,00		15.000,00
08	Assistência Social		10.000,00		10.000,00
08	244	Assistência Comunitária	10.000,00		10.000,00
08	244	1502 INFRAESTRUTURA URBANA	10.000,00		10.000,00
08.244.1502.1022.0000	Construção do Centro de Atendimento da Mulher		10.000,00		10.000,00
15	Urbanismo		190.200,00	129.500,00	319.700,00
15	122	Administração Geral	10.000,00		10.000,00
15	122	1501 DESAPROPRIAÇÕES DE IMÓVEIS	10.000,00		10.000,00
15.122.1501.1023.0000	Desapropriações de Imóveis		10.000,00		10.000,00
15	451	Infra-Estrutura Urbana	150.200,00	21.500,00	171.700,00
15	451	1502 INFRAESTRUTURA URBANA	16.000,00	5.000,00	21.000,00
15.451.1502.1024.0000	Construção, Ampliação e Restauração de Prédios Públicos		5.000,00		5.000,00
15.451.1502.1026.0000	Construção, Reforma, Melhoramentos e/ou Ampliação de Cemitérios Públicos, Necrópoles e Velórios		11.000,00		11.000,00
15.451.1502.2052.0000	Manutenção de Cemitérios Públicos, Necrópoles e Velórios			5.000,00	5.000,00
15	451	1503 PAVIMENTAÇÃO: ASFALTO, CALÇAMENTO E MEIO-FIO	114.200,00	16.500,00	130.700,00
15.451.1503.1027.0000	Construção, Reforma e/ou Ampliação de Escadaria, Rampas, Muros de Arrimo, Pontes, Passarelas, Passagem Molhada e Outros		10.000,00		10.000,00
15.451.1503.1028.0000	Construção, Ampliação e/ou Reposição de Calçamento, Pavimentação, Meio-fio e Recapeamento Asfáltico		104.200,00		104.200,00
15.451.1503.2053.0000	Manutenção dos Serviços de Obras e Urbanismo			5.000,00	5.000,00
15.451.1503.2229.0000	Manutenção do Calçamento, Pavimentação, Meio-fio e Recapeamento Asfáltico			11.500,00	11.500,00
15	451	1505 REVITALIZANDO PRAÇAS, CANTEIROS E OUTROS	10.000,00		10.000,00
15.451.1505.1029.0000	Construção do Pórtico da Cidade		10.000,00		10.000,00
15	451	1507 FEIRA LIVRE	10.000,00		10.000,00
15.451.1507.1053.0000	Construção, Reforma e/ou Ampliação do Patio da Feira Livre		10.000,00		10.000,00
15	452	Serviços Urbanos	5.000,00	100.000,00	105.000,00
15	452	1504 LIMPEZA PÚBLICA	5.000,00	100.000,00	105.000,00
15.452.1504.1031.0000	Reequipamento da Limpeza Pública		5.000,00		5.000,00
15.452.1504.2054.0000	Manutenção da Limpeza Pública			100.000,00	100.000,00

**PREFEITURA MUNICIPAL DE GAMELEIRA**

Rua José Barrada, Centro - CNPJ:11343902/0001-47

Orçamento Programa - Exercício de 2024

Anexo 06

Page 9

**PROGRAMA DE TRABALHO**

(Inc.II, § 2º, Art.2º)

**02 PODER EXECUTIVO****07 SECRET. DE INFRAESTRUTURA, OBRAS E TRANSPORTES**

Código	Especificação	Operação Especial	Projetos	Atividades	T o t a l
15 813	Lazer		25.000,00	8.000,00	33.000,00
15 813 1001	ACADEMIA DA CIDADE		10.000,00	3.000,00	13.000,00
15.813.1001.1032.0000	Construção, Reforma e Ampliação da Academia da Cidade		10.000,00		10.000,00
15.813.1001.2055.0000	Implantação e Manutenção da Academia da Cidade			3.000,00	3.000,00
15 813 1505	REVITALIZANDO PRAÇAS, CANTEIROS E OUTROS		15.000,00	5.000,00	20.000,00
15.813.1505.1033.0000	Construção, Restauração de Praças, Parques e Jardins		15.000,00		15.000,00
15.813.1505.2056.0000	Manutenção das Praças, Parques e Jardins			5.000,00	5.000,00
16	Habitação		10.000,00		10.000,00
16 482	Habitação Urbana		10.000,00		10.000,00
16 482 1601	HABITAÇÕES URBANAS		10.000,00		10.000,00
16.482.1601.1034.0000	Construção e Restauração de Casas Populares		10.000,00		10.000,00
17	Saneamento		20.000,00	5.000,00	25.000,00
17 512	Saneamento Básico Urbano		20.000,00	5.000,00	25.000,00
17 512 1701	SANEAMENTO E ESGOTAMENTO SANITÁRIO		20.000,00	5.000,00	25.000,00
17.512.1701.1036.0000	Construção, Ampliação e Melhoria de Unidades Sanitárias		10.000,00		10.000,00
17.512.1701.1122.0000	Construção, Ampliação e/ou Restauração de Esgotos, Galerias, Canais e Bueiros		10.000,00		10.000,00
17.512.1701.2057.0000	Manutenção do Sistema de Saneamento Básico			5.000,00	5.000,00
18	Gestão Ambiental		10.000,00	2.000,00	12.000,00
18 544	Recursos Hídricos		10.000,00	2.000,00	12.000,00
18 544 1801	RECURSOS HÍDRICOS: SISTEMA DE ABASTECIMENTO D'ÁGUA		10.000,00	2.000,00	12.000,00
18.544.1801.1037.0000	Construção, Reforma e/ou Ampliação do Sistema de Abastecimento D'Água, Cisternas, Poços, Adutoras e Barragens		10.000,00		10.000,00
18.544.1801.2058.0000	Serviços de manutenção e conservação sistema de abastecimento d'água			2.000,00	2.000,00
20	Agricultura		10.000,00		10.000,00
20 605	Abastecimento		10.000,00		10.000,00
20 605 1502	INFRAESTRUTURA URBANA		10.000,00		10.000,00
20.605.1502.1038.0000	Construção, Ampliação e Restauração de Mercados, Matadouros e Açougues Público		10.000,00		10.000,00
25	Energia		15.000,00	630.000,00	645.000,00
25 752	Energia Elétrica		15.000,00	630.000,00	645.000,00
25 752 2501	ILUMINANDO NOSSA CIDADE		15.000,00	630.000,00	645.000,00
25.752.2501.1039.0000	Expansão do Sistema de Iluminação Pública		10.000,00		10.000,00
25.752.2501.1040.0000	Aquisição de Equipamentos e Postes para o Sistema de Iluminação Pública		5.000,00		5.000,00
25.752.2501.2059.0000	Manutenção do Sistema de Iluminação Pública na Sede, Distritos e Povoados			630.000,00	630.000,00
26	Transporte		40.000,00	5.000,00	45.000,00
26 782	Transporte Rodoviário		40.000,00	5.000,00	45.000,00

**PREFEITURA MUNICIPAL DE GAMELEIRA**

Rua José Barrada, Centro - CNPJ:11343902/0001-47

Orçamento Programa - Exercício de 2024  
Anexo 06  
Page 10**PROGRAMA DE TRABALHO**

(Inc.II, § 2º, Art.2º)

<b>02 PODER EXECUTIVO</b>						
<b>07 SECRET. DE INFRAESTRUTURA, OBRAS E TRANSPORTES</b>						
Código	Especificação	Operação Especial	Projetos	Atividades	T o t a l	
26	782	2601	OBRAS RODOVIÁRIAS			
			40.000,00	5.000,00	45.000,00	
26.782.2601.1041.0000	Construção e/ou Recuperação de Rodovias Municipais		10.000,00		10.000,00	
26.782.2601.1042.0000	Obras de Construção e Serviços de Aberturas de Estradas Vicinais		10.000,00		10.000,00	
26.782.2601.1043.0000	Construção e Restauração de Abrigos de Passageiros (Rodoviária)		10.000,00		10.000,00	
26.782.2601.1044.0000	Construção, Ampliação e/ou Reforma do Terminal Rodoviário		10.000,00		10.000,00	
26.782.2601.2060.0000	Manutenção de Estradas Municipais, Passagens, Molhadas, Pontes e Outros			5.000,00	5.000,00	
27	Desporto e Lazer		15.000,00		15.000,00	
27	812	Desporto Comunitário	15.000,00		15.000,00	
27	812	2701	PROMOÇÃO DE ATIVIDADES ESPORTIVAS		15.000,00	
27.812.2701.1045.0000	Construção, Reforma e/ou Ampliação de Campos de Futebol, Ginásios de Esportes, Quadras Poliesportivas entre Outras		15.000,00		15.000,00	
		<b>TOTAL</b>	<b>0,00</b>	<b>355.200,00</b>	<b>7.999.500,00</b>	<b>8.354.700,00</b>

**PREFEITURA MUNICIPAL DE GAMELEIRA**

Rua José Barrada, Centro - CNPJ:11343902/0001-47

Orçamento Programa - Exercício de 2024

Anexo 06

Page 11

**PROGRAMA DE TRABALHO**

(Inc.II, § 2º, Art.2º)

02		PODER EXECUTIVO			
08		SECRETARIA DE AGRICULTURA E MEIO AMBIENTE			
Código	Especificação	Operação Especial	Projetos	Atividades	T o t a l
20	Agricultura		70.000,00	796.000,00	866.000,00
20	122	Administração Geral	25.000,00	778.000,00	803.000,00
20	122	0401 GESTÃO ADMINISTRATIVA DO MUNICÍPIO	25.000,00	778.000,00	803.000,00
20.122.0401.1123.0000	Aquisição de Móveis, Máquinas e Equipamentos Diversos para a Secretaria de Agricultura e Meio Ambiente		5.000,00		5.000,00
20.122.0401.1124.0000	Aquisição de Veículos Agrícolas para a Secretaria de Agricultura e Meio Ambiente		20.000,00		20.000,00
20.122.0401.2063.0000	Gestão Administrativa de Pessoal da Secretaria de Agricultura e Meio Ambiente			268.000,00	268.000,00
20.122.0401.2064.0000	Manutenção das Atividades da Secretaria de Agricultura e Meio Ambiente			500.000,00	500.000,00
20.122.0401.2182.0000	Realização de Eventos Voltados para Motivação, Organização Social e Econômica na Agricultura e Meio Ambiente			5.000,00	5.000,00
20.122.0401.2183.0000	Manutenção de Mercados, Matadouros e Feiras Livres			5.000,00	5.000,00
20	606	Extensão Rural		2.000,00	2.000,00
20	606	2005 PRODUÇÃO ORGÂNICA		2.000,00	2.000,00
20.606.2005.2067.0000	Implantação e Manutenção das ações do programa Produção Orgânica			1.000,00	1.000,00
20.606.2005.2068.0000	Estudo sobre a Produção Orgânica e campanhas de conscientização			1.000,00	1.000,00
20	607	Irrigação	5.000,00	1.000,00	6.000,00
20	607	2001 DESENVOLVIMENTO RURAL	5.000,00	1.000,00	6.000,00
20.607.2001.1046.0000	Aquisição de Máquinas e Equipamentos Diversos para Irrigação		5.000,00		5.000,00
20.607.2001.2181.0000	Implantação e Manutenção Destinado a Irrigação			1.000,00	1.000,00
20	608	Promoção da Produção Agropecuária	40.000,00	10.000,00	50.000,00
20	608	2001 DESENVOLVIMENTO RURAL	40.000,00	10.000,00	50.000,00
20.608.2001.1048.0000	Aquisição de Móveis, máquinas e equipamentos agrícolas diversos		40.000,00		40.000,00
20.608.2001.2069.0000	Despesas com Preparo do Solo e Distribuição de Sementes e Mudas			5.000,00	5.000,00
20.608.2001.2071.0000	Implantação e Manutenção do programa PRONAF no Município, inclusive em Parceria com outras Esferas de Governo			5.000,00	5.000,00
20	609	Defesa Agropecuária		5.000,00	5.000,00
20	609	2002 CAMPANHA DE VACINAÇÃO DE ANIMAIS		5.000,00	5.000,00
20.609.2002.2072.0000	Campanha de Vacinação de Animais			5.000,00	5.000,00
TOTAL		0,00	70.000,00	796.000,00	866.000,00



**PREFEITURA MUNICIPAL DE GAMELEIRA**

Rua José Barrada, Centro - CNPJ:11343902/0001-47

Orçamento Programa - Exercício de 2024  
Anexo 06  
Page 12**PROGRAMA DE TRABALHO**

(Inc.II, § 2º, Art.2º)

02 PODER EXECUTIVO					
09 SECRET. DE ESPORTE, CULTURA, TURISMO E JUVENTUDE					
Código	Especificação	Operação Especial	Projetos	Atividades	T o t a l
04	Administração		5.000,00	400.000,00	405.000,00
04	122 Administração Geral		5.000,00	400.000,00	405.000,00
04	122 0401 GESTÃO ADMINISTRATIVA DO MUNICÍPIO			400.000,00	400.000,00
04.122.0401.2030.0000	Gestão Administrativa de Pessoal da Secretaria de Esportes, Cultura, Turismo e Juventude			325.000,00	325.000,00
04.122.0401.2031.0000	Manutenção das Atividades da Secretaria de Esportes, Cultura, Turismo e Juventude			75.000,00	75.000,00
04	122 0402 REEQUIPAMENTO E APERFEIÇOAMENTO DO MUNICÍPIO		5.000,00		5.000,00
04.122.0402.1012.0000	Aquisição de equipamentos diversos para Secretaria de Esportes, Cultura, Turismo e Juventude		5.000,00		5.000,00
13	Cultura		15.000,00	1.565.336,20	1.580.336,20
13	392 Difusão Cultural		15.000,00	1.560.336,20	1.575.336,20
13	392 1301 BIBLIOTECA MUNICIPAL		10.000,00	5.000,00	15.000,00
13.392.1301.1013.0000	Aquisição de Acervo, Móveis, Máquinas e Equipamentos Diversos à Biblioteca		10.000,00		10.000,00
13.392.1301.2032.0000	Manutenção da Biblioteca Municipal			5.000,00	5.000,00
13	392 1302 AÇÕES CULTURAIS		5.000,00	1.555.336,20	1.560.336,20
13.392.1302.1014.0000	Aquisição de Instrumentos p/ Banda Musical		5.000,00		5.000,00
13.392.1302.2033.0000	Implantação e Manutenção de Bandas Maciais e Musicais			10.000,00	10.000,00
13.392.1302.2034.0000	Promoção de Eventos Cívicos, Folclóricos, Culturais e outras			1.540.336,20	1.540.336,20
13.392.1302.2185.0000	Promoções de Projetos Culturais, Lei Amir Blanc			5.000,00	5.000,00
13	695 Turismo			5.000,00	5.000,00
13	695 1303 PROMOÇÃO DO TURISMO			5.000,00	5.000,00
13.695.1303.2035.0000	Manutenção das ações voltada ao Turismo			5.000,00	5.000,00
27	Desporto e Lazer			11.000,00	11.000,00
27	812 Desporto Comunitário			11.000,00	11.000,00
27	812 1304 PROMOÇÃO DO DESPORTO E LAZER			11.000,00	11.000,00
27.812.1304.2036.0000	Manutenção das ações voltada ao Desporto Amador			6.000,00	6.000,00
27.812.1304.2184.0000	Realização e Promoção de Campeonatos Esportivos			5.000,00	5.000,00
TOTAL		0,00	20.000,00	1.976.336,20	1.996.336,20



# PREFEITURA MUNICIPAL DE GAMELEIRA

Rua José Barrada, Centro - CNPJ:11343902/0001-47

Orçamento Programa - Exercício de 2024  
Anexo 06  
Page 13

## PROGRAMA DE TRABALHO

(Inc.II, § 2º, Art.2º)

02 PODER EXECUTIVO					
10 SECRETARIA MUNICIPAL DE DESENVOLVIMENTO ECONÔMICO					
Código	Especificação	Operação Especial	Projetos	Atividades	T o t a l
04	Administração		5.000,00	10.000,00	15.000,00
04	122	Administração Geral	5.000,00	10.000,00	15.000,00
04	122	0401 GESTÃO ADMINISTRATIVA DO MUNICÍPIO	5.000,00	10.000,00	15.000,00
04.122.0401.1138.0000	Aquisição de Móveis, Máquinas e Equipamentos para a Secretaria de Desenvolvimento Econômico		5.000,00		5.000,00
04.122.0401.2232.0000	Implantação e Manutenção das Atividades da Secretaria de Desenvolvimento Econômico			10.000,00	10.000,00
TOTAL		0,00	5.000,00	10.000,00	15.000,00



# PREFEITURA MUNICIPAL DE GAMELEIRA

Rua José Barrada, Centro - CNPJ:11343902/0001-47

Orçamento Programa - Exercício de 2024

Anexo 06

Page 14

## PROGRAMA DE TRABALHO

(Inc.II, § 2º, Art.2º)

### 03 FUNDOS

#### 01 FUNDO MUNICIPAL DE SAÚDE DA GAMELEIRA

Código	Especificação	Operação Especial	Projetos	Atividades	T o t a l
10	Saúde		423.000,00	19.075.106,50	19.498.106,50
10	032	Controle Externo		5.000,00	5.000,00
10	032	1002 GESTÃO ADMINISTRATIVA DO FUNDO MUNICIPAL DE SAÚDE		5.000,00	5.000,00
10.032.1002.2075.0000	Apoio as atividades do Conselho Municipal de Saúde			5.000,00	5.000,00
10	122	Administração Geral	75.000,00	3.121.000,00	3.196.000,00
10	122	1002 GESTÃO ADMINISTRATIVA DO FUNDO MUNICIPAL DE SAÚDE	70.000,00	3.116.000,00	3.186.000,00
10.122.1002.1117.0000	Construção, Reforma e/ou Ampliação do Fundo Municipal de Saúde		10.000,00		10.000,00
10.122.1002.1118.0000	Aquisição de Móveis, Máquinas e Equipamentos Diversos para o Fundo Municipal de Saúde		30.000,00		30.000,00
10.122.1002.1119.0000	Aquisição de Veículos para o Fundo Municipal de Saúde		30.000,00		30.000,00
10.122.1002.2076.0000	Gestão Administrativa de Pessoal do Fundo Municipal de Saúde			1.926.000,00	1.926.000,00
10.122.1002.2077.0000	Manutenção das Atividades Gerais do Fundo Municipal de Saúde			1.155.000,00	1.155.000,00
10.122.1002.2164.0000	Manutenção Preventiva dos Bens Móveis e Imóveis			10.000,00	10.000,00
10.122.1002.2166.0000	CONCESSÃO DE MEDICAMENTOS, ALIMENTOS E OUTROS BENEFÍCIOS POR DETERMINAÇÃO JUDICIAL OU MINISTÉRIO PÚBLICO			10.000,00	10.000,00
10.122.1002.2201.0000	Enfrentamento da Emergência COVID19			15.000,00	15.000,00
10	122	1031 GESTÃO DOS SERVIÇOS DE SAÚDE DOS ENTES CONSORCIADOS		5.000,00	5.000,00
10.122.1031.2167.0000	Manutenção das Atividades Administrativas do Núcleo Intermunicipal em Saúde dos Conveniados do CONSUL			5.000,00	5.000,00
10	122	1501 DESAPROPRIAÇÕES DE IMÓVEIS	5.000,00		5.000,00
10.122.1501.1051.0000	Desapropriações de Imóveis - FMS		5.000,00		5.000,00
10	301	Atenção Básica	195.000,00	7.694.056,50	7.889.056,50
10	301	1005 PROGRAMA ATENÇÃO PRIMÁRIA À SAÚDE - APS	110.000,00		110.000,00
10.301.1005.1052.0000	Aquisição de Móveis, Máquinas e Equipamentos Diversos para a Atenção Básica		50.000,00		50.000,00
10.301.1005.1120.0000	Aquisição de Veículo Destinado para Atenção Primária a Saúde		60.000,00		60.000,00
10	301	1006 PROGRAMA SAÚDE DA FAMÍLIA		3.025.000,00	3.025.000,00
10.301.1006.2092.0000	Gestão Administrativa de Pessoal do Programa Saúde da Família - PSF			15.000,00	15.000,00
10.301.1006.2093.0000	Manutenção das Atividades Gerais do Programa Saúde da Família - PSF			3.010.000,00	3.010.000,00
10	301	1007 NÚCLEOS DE APOIO À SAÚDE DA FAMÍLIA - NASF		681.756,50	681.756,50
10.301.1007.2094.0000	Gestão Administrativa de Pessoal das Atividades do NASF			2.000,00	2.000,00
10.301.1007.2095.0000	Manutenção das Atividades do NASF			679.756,50	679.756,50
10	301	1008 PROGRAMA AGENTES COMUNITÁRIOS DE SAÚDE - PACS		3.244.000,00	3.244.000,00
10.301.1008.2096.0000	Gestão Administrativa de Pessoal do PACS			3.242.000,00	3.242.000,00
10.301.1008.2097.0000	Manutenção das Atividades do PACS			2.000,00	2.000,00
10	301	1009 PROGRAMA SAÚDE BUCAL		432.000,00	432.000,00
10.301.1009.2098.0000	Gestão Administrativa de Pessoal do Programa Saúde Bucal			2.000,00	2.000,00
10.301.1009.2099.0000	Manutenção das Atividades do Programa Saúde Bucal			430.000,00	430.000,00

**PREFEITURA MUNICIPAL DE GAMELEIRA**

Rua José Barrada, Centro - CNPJ:11343902/0001-47

Orçamento Programa - Exercício de 2024

Anexo 06

Page 15

**PROGRAMA DE TRABALHO**

(Inc.II, § 2º, Art.2º)

**03 FUNDOS****01 FUNDO MUNICIPAL DE SAÚDE DA GAMELEIRA**

Código	Especificação	Operação Especial	Projetos	Atividades	T o t a l
10 301 1010	PROGRAMA SAÚDE NA ESCOLA - PSE			2.000,00	2.000,00
10.301.1010.2100.0000	Manutenção do Programa Saúde na Escola			2.000,00	2.000,00
10 301 1011	FARMÁCIA BÁSICA E ASSISTÊNCIA FARMACÊUTICA			295.300,00	295.300,00
10.301.1011.2101.0000	Manutenção do Programa Farmácia Básica			295.300,00	295.300,00
10 301 1013	CENTRO DE ESPECIALIDADE ODONTOLÓGICAS - CEO			12.000,00	12.000,00
10.301.1013.2105.0000	Manutenção das Atividades do Centro de Especialidades Odontológicas - CEO			12.000,00	12.000,00
10 301 1022	AMPLIAÇÃO E PRESERVAÇÃO DO PATRIMÔNIO DA SAÚDE		70.000,00		70.000,00
10.301.1022.1063.0000	Construção, Reforma e Ampliação da Atenção Primária e Unidades Básica de Saúde - UBS		70.000,00		70.000,00
10 301 1029	ACADEMIA DA SAÚDE		15.000,00	2.000,00	17.000,00
10.301.1029.1121.0000	Construção, Reforma e/ou Ampliação da Academia da Saúde		15.000,00		15.000,00
10.301.1029.2102.0000	Manutenção das Ações da Academia da Saúde			2.000,00	2.000,00
10 302	Assistência Hospitalar e Ambulatorial		125.000,00	6.767.000,00	6.892.000,00
10 302 1003	REEQUIPAMENTO DO FUNDO MUNICIPAL DE SAÚDE		20.000,00		20.000,00
10.302.1003.1049.0000	Aquisição de Veículos, Ambulâncias, UTI Móvel.		20.000,00		20.000,00
10 302 1012	ASSISTÊNCIA AMBULATORIAL E HOSPITALAR ESPECIALIZADA		40.000,00	6.270.000,00	6.310.000,00
10.302.1012.1056.0000	Aquisição de Móveis, Máquinas e Equipamentos Diversos para a Média e Alta Complexidade		40.000,00		40.000,00
10.302.1012.2103.0000	Manutenção dos Serviços Hospitalares e Ambulatoriais			2.957.000,00	2.957.000,00
10.302.1012.2104.0000	Gestão Administrativa de Pessoal dos Hospitais e Ambulatoriais			2.923.000,00	2.923.000,00
10.302.1012.2168.0000	Manutenção do Centro de Atenção Psicossocial - CAPS			390.000,00	390.000,00
10 302 1014	SERVIÇO DE ATENDIMENTO MÓVEL DE URGÊNCIA - SAMU		25.000,00	297.000,00	322.000,00
10.302.1014.1058.0000	Reforma e Ampliação ou Adaptação de Imóvel para o SAMU		15.000,00		15.000,00
10.302.1014.1059.0000	Aquisição de Móveis e Equipamentos Diversos para SAMU		10.000,00		10.000,00
10.302.1014.2106.0000	Gestão Administrativa de Pessoal do SAMU			287.000,00	287.000,00
10.302.1014.2107.0000	Manutenção das atividades do SAMU			10.000,00	10.000,00
10 302 1016	TRATAMENTO FORA DO DOMICÍLIO - TFD			200.000,00	200.000,00
10.302.1016.2109.0000	Manutenção das Ações do Tratamento Fora do Domicílio - TFD			200.000,00	200.000,00
10 302 1022	AMPLIAÇÃO E PRESERVAÇÃO DO PATRIMÔNIO DA SAÚDE		40.000,00		40.000,00
10.302.1022.1064.0000	Construção, Reforma e/ou Ampliação do Hospital		40.000,00		40.000,00
10 304	Vigilância Sanitária		10.000,00	12.000,00	22.000,00
10 304 1018	VIGILÂNCIA SANITÁRIA		10.000,00	12.000,00	22.000,00
10.304.1018.1061.0000	Aquisição de Móveis, Máquinas e Equipamentos Diversos para Vigilância Sanitária		10.000,00		10.000,00
10.304.1018.2111.0000	Manutenção das Atividades do Programa de Vigilância Sanitária			10.000,00	10.000,00
10.304.1018.2112.0000	Gestão Administrativa de Pessoal da Vigilância Sanitária			2.000,00	2.000,00
10 305	Vigilância Epidemiológica		18.000,00	1.465.050,00	1.483.050,00



# PREFEITURA MUNICIPAL DE GAMELEIRA

Rua José Barrada, Centro - CNPJ:11343902/0001-47

Orçamento Programa - Exercício de 2024  
Anexo 06  
Page 16

## PROGRAMA DE TRABALHO

(Inc.II, § 2º, Art.2º)

### 03 FUNDOS

#### 01 FUNDO MUNICIPAL DE SAÚDE DA GAMELEIRA

Código	Especificação	Operação Especial	Projetos	Atividades	T o t a l
10 305 1019	VIGILÂNCIA EPIDEMIOLÓGICA		18.000,00	1.465.050,00	1.483.050,00
10.305.1019.1062.0000	Aquisição de Móveis, Máquinas e Equipamentos Diversos para Vigilância Epidemiológica		18.000,00		18.000,00
10.305.1019.2113.0000	Gestão Administrativas de Pessoal do Programa de Combate a Endemias			1.365.050,00	1.365.050,00
10.305.1019.2114.0000	Manutenção das Atividades do Programa de Combate a Endemias			100.000,00	100.000,00
10 306	Alimentação e Nutrição			11.000,00	11.000,00
10 306 1021	ALIMENTAÇÃO E NUTRIÇÃO			11.000,00	11.000,00
10.306.1021.2116.0000	Manutenção do Programa Alimentação e Nutrição			11.000,00	11.000,00
99	Reserva de Contingência	5.000,00			5.000,00
99 999	Reserva de Contingência	5.000,00			5.000,00
99 999 9999	RESERVA DE CONTIGÊNCIA	5.000,00			5.000,00
99.999.9999.9003.0000	Reserva de Contingência	5.000,00			5.000,00
TOTAL		5.000,00	423.000,00	19.075.106,50	19.503.106,50

**PREFEITURA MUNICIPAL DE GAMELEIRA**

Rua José Barrada, Centro - CNPJ:11343902/0001-47

Orçamento Programa - Exercício de 2024

Anexo 06

Page 17

**PROGRAMA DE TRABALHO**

(Inc.II, § 2º, Art.2º)

**03 FUNDOS****02 FUNDO MUNICIPAL DE ASSISTÊNCIA SOCIAL DA GAMELEIRA**

Código	Especificação	Operação Especial	Projetos	Atividades	T o t a l
08	Assistência Social		320.000,00	4.277.150,00	4.597.150,00
08	032	Controle Externo	3.000,00	229.000,00	232.000,00
08	032	0804 CONSELHO MUNICIPAL DE ASSISTÊNCIA SOCIAL	3.000,00	229.000,00	232.000,00
08.032.0804.1111.0000	Aquisição de Móveis, Máquinas e Equipamentos Diversos para o Conselho Municipal de Assistência Social		1.000,00		1.000,00
08.032.0804.1112.0000	Aquisição de Móveis, Máquinas e Equipamentos Diversos para o Conselho Tutelar		2.000,00		2.000,00
08.032.0804.2119.0000	Apoio das atividades do Conselho Municipal de Assistência Social			10.000,00	10.000,00
08.032.0804.2120.0000	Apoio das atividades do Conselho Tutelar			219.000,00	219.000,00
08	122	Administração Geral	134.000,00	1.692.100,00	1.826.100,00
08	122	0805 GESTÃO ADMINISTRATIVA DO FUNDO MUNICIPAL DE ASSISTÊNCIA SOCIAL	64.000,00	1.692.100,00	1.756.100,00
08.122.0805.1066.0000	Aquisição de Veículos para o Fundo Municipal de Assistência Social		4.000,00		4.000,00
08.122.0805.1067.0000	Aquisição de Móveis Máquinas e Equipamentos Diversos		20.000,00		20.000,00
08.122.0805.1113.0000	Construção, Reforma e/ou Ampliação do Fundo Municipal de Assistência Social		5.000,00		5.000,00
08.122.0805.1115.0000	Aquisição de Móveis, Máquinas e Equipamentos Diversos para a Coordenadoria da Mulher		5.000,00		5.000,00
08.122.0805.1116.0000	Construção, Reforma e/ou Ampliação da Coordenadoria da Mulher		30.000,00		30.000,00
08.122.0805.2121.0000	Gestão Administrativa de Pessoal do Fundo Municipal de Assistência Social			1.220.000,00	1.220.000,00
08.122.0805.2122.0000	Manutenção das Atividades Gerais do Fundo Municipal de Assistência Social			400.050,00	400.050,00
08.122.0805.2164.0000	Manutenção Preventiva dos Bens Móveis e Imóveis			5.000,00	5.000,00
08.122.0805.2165.0000	Manutenção das Atividades da Coordenadoria da Mulher			65.000,00	65.000,00
08.122.0805.2201.0000	Enfrentamento da Emergência COVID19			2.050,00	2.050,00
08	122	0810 APOIO À INSTITUIÇÕES SEM FINS LUCRATIVOS	65.000,00		65.000,00
08.122.0810.1011.0000	Amparo e Colaboração as Instituições sem Fins Lucrativos		65.000,00		65.000,00
08	122	1501 DESAPROPRIAÇÕES DE IMÓVEIS	5.000,00		5.000,00
08.122.1501.1068.0000	Desapropriações de Imóveis - FMAS		5.000,00		5.000,00
08	242	Assistência ao Portador de Deficiência		1.000,00	1.000,00
08	242	0801 PROGRAMA DE PROTEÇÃO SOCIAL BÁSICA		1.000,00	1.000,00
08.242.0801.2125.0000	Apoio aos Portadores de Deficiência Física			1.000,00	1.000,00
08	243	Assistência à Criança e ao Adolescente	8.000,00		8.000,00
08	243	0801 PROGRAMA DE PROTEÇÃO SOCIAL BÁSICA	8.000,00		8.000,00
08.243.0801.1019.0000	Construção, reforma e/ ou ampliação do CRAS		8.000,00		8.000,00
08	244	Assistência Comunitária	175.000,00	2.355.050,00	2.530.050,00

**PREFEITURA MUNICIPAL DE GAMELEIRA**

Rua José Barrada, Centro - CNPJ:11343902/0001-47

Orçamento Programa - Exercício de 2024

Anexo 06

Page 18

**PROGRAMA DE TRABALHO**

(Inc.II, § 2º, Art.2º)

**03 FUNDOS****02 FUNDO MUNICIPAL DE ASSISTÊNCIA SOCIAL DA GAMELEIRA**

Código	Especificação	Operação Especial	Projetos	Atividades	T o t a l
08 244 0801	PROGRAMA DE PROTEÇÃO SOCIAL BÁSICA		47.000,00	565.050,00	612.050,00
08.244.0801.1069.0000	Aquisição de Móveis, Máquinas e Equipamentos Diversos para os Programas Assistenciais da Proteção Social Básica		15.000,00		15.000,00
08.244.0801.1101.0000	Aquisição de Veículos para o CRAS e SCFV		10.000,00		10.000,00
08.244.0801.1139.0000	Construção, Reforma e/ou Ampliação da Cozinhas Comunitárias		2.000,00		2.000,00
08.244.0801.1140.0000	Aquisição de Móveis, Máquinas e Equipamentos para a Cozinha Comunitária		20.000,00		20.000,00
08.244.0801.2126.0000	Manutenção do Centro de Referência de Assistência Social - CRAS			90.000,00	90.000,00
08.244.0801.2127.0000	Gestão Administrativa do Centro de Referência de Assistência Social - CRAS			162.000,00	162.000,00
08.244.0801.2128.0000	Proteção e Atendimento Integral à Família - PAIF			41.000,00	41.000,00
08.244.0801.2129.0000	Manutenção do Programa BPC na Escola			3.050,00	3.050,00
08.244.0801.2233.0000	Manutenção das Atividades da Cozinha Comunitária			219.000,00	219.000,00
08.244.0801.2234.0000	Gestão de Pessoal da Cozinha Comunitária			50.000,00	50.000,00
08 244 0802	PROGRAMA DE PROTEÇÃO SOCIAL ESPECIAL		5.000,00	160.000,00	165.000,00
08.244.0802.1020.0000	Construção, reforma e/ ou ampliação do CREAS		2.000,00		2.000,00
08.244.0802.1102.0000	Aquisição de Móveis, Máquinas e Equipamentos Diversos para o CREAS		3.000,00		3.000,00
08.244.0802.2131.0000	Manutenção das Atividades do CREAS			27.000,00	27.000,00
08.244.0802.2132.0000	Gestão do Centro de Referência Especial de Assistência Social - CREAS			133.000,00	133.000,00
08 244 0806	SERVIÇOS DE CONVIVÊNCIA E FORTALECIMENTO DE VÍNCULOS		21.000,00	188.000,00	209.000,00
08.244.0806.1021.0000	Construção, reforma e/ ou ampliação de Centros de Convivência e Fortalecimento de Vínculos		6.000,00		6.000,00
08.244.0806.1070.0000	Aquisição de Móveis, Máquinas e Equipamentos Diversos para SCFV		15.000,00		15.000,00
08.244.0806.2133.0000	Gestão Administrativa dos Serviços de Convivência de Vínculos			138.000,00	138.000,00
08.244.0806.2134.0000	Manutenção das Atividades do Serviços de Convivência de Vínculos			50.000,00	50.000,00
08 244 0807	GESTÃO DESCENTRALIZADA DO SISTEMA ÚNICO DE ASSISTÊNCIA SOCIAL		80.000,00	386.000,00	466.000,00
08.244.0807.1071.0000	Aquisição de Equipamentos Diversos para o Programa Auxílio Brasil		70.000,00		70.000,00
08.244.0807.1098.0000	Construção, Ampliação e Restauração do Prédio do Programa Auxílio Brasil		10.000,00		10.000,00
08.244.0807.2135.0000	Gestão do Programa Auxílio Brasil			265.000,00	265.000,00
08.244.0807.2136.0000	PROGRAMA IGD-SUAS			16.000,00	16.000,00
08.244.0807.2137.0000	Manutenção das Atividades do Programa Auxílio Brasil			105.000,00	105.000,00
08 244 0808	PROGRAMA PRIMEIRA INFANCIA NO SUAS		22.000,00	151.000,00	173.000,00
08.244.0808.1105.0000	Aquisição de Móveis, Máquinas e Equipamentos Diversos para a Primeira Infância		15.000,00		15.000,00
08.244.0808.1106.0000	Construção, Reforma e/ou Ampliação da Primeira Infância		2.000,00		2.000,00
08.244.0808.1114.0000	Aquisição de Veículo para o Programa Criança Feliz		5.000,00		5.000,00
08.244.0808.2139.0000	Gestão Administrativa do Programa Criança Feliz			122.000,00	122.000,00
08.244.0808.2140.0000	Manutenção do Programa Criança Feliz			29.000,00	29.000,00
08 244 0811	BANEFÍCIOS EVENTUAIS			905.000,00	905.000,00
08.244.0811.2223.0000	MANUT. DAS AÇÕES DE DOAÇÕES DE CESTAS BÁSICAS, ENXÓVAIS, FUNER., AUX. ALUGUEL, ATAÚDES, TRANSP, MAT. DE CONST. E OUTROS			905.000,00	905.000,00



# PREFEITURA MUNICIPAL DE GAMELEIRA

Rua José Barrada, Centro - CNPJ:11343902/0001-47

Orçamento Programa - Exercício de 2024  
Anexo 06  
Page 19

## PROGRAMA DE TRABALHO

(Inc.II, § 2º, Art.2º)

03 FUNDOS					
02 FUNDO MUNICIPAL DE ASSISTÊNCIA SOCIAL DA GAMELEIRA					
Código	Especificação	Operação Especial	Projetos	Atividades	T o t a l
99	Reserva de Contingência	5.000,00			5.000,00
99	999 Reserva de Contingência	5.000,00			5.000,00
99	999 9999 RESERVA DE CONTIGÊNCIA	5.000,00			5.000,00
99.999.9999.9003.0000	Reserva de Contingência	5.000,00			5.000,00
TOTAL		5.000,00	320.000,00	4.277.150,00	4.602.150,00





# PREFEITURA MUNICIPAL DE GAMELEIRA

Rua José Barrada, Centro - CNPJ:11343902/0001-47

Orçamento Programa - Exercício de 2024  
Anexo 06  
Page 20

## PROGRAMA DE TRABALHO

(Inc.II, § 2º, Art.2º)

03 FUNDOS					
03 FUNDO DE DESENVOLVIMENTO MUNICIPAL - FEM					
Código	Especificação	Operação Especial	Projetos	Atividades	T o t a l
15	Urbanismo		1.328.000,00		1.328.000,00
15	451	Infra-Estrutura Urbana	1.328.000,00		1.328.000,00
15	451	1506 FUNDO DE DESENVOLVIMENTO MUNICIPAL - FEM	1.328.000,00		1.328.000,00
15.451.1506.1028.0000	Construção, Ampliação e/ou Reposição de Calçamento, Pavimentação, Meio-fio e Recapeamento Asfáltico		1.328.000,00		1.328.000,00
TOTAL		0,00	1.328.000,00	0,00	1.328.000,00



# PREFEITURA MUNICIPAL DE GAMELEIRA

Rua José Barrada, Centro - CNPJ:11343902/0001-47

Orçamento Programa - Exercício de 2024  
Anexo 06  
Page 21

## PROGRAMA DE TRABALHO

(Inc.II, § 2º, Art.2º)

### 03 FUNDOS

#### 04 FUNDO DA CRIANÇA E DO ADOLESCENTE

Código	Especificação	Operação Especial	Projetos	Atividades	T o t a l
14	Direitos da Cidadania		1.000,00	6.000,00	7.000,00
14	243 Assistência à Criança e ao Adolescente		1.000,00	6.000,00	7.000,00
14	243 0401 GESTÃO ADMINISTRATIVA DO MUNICÍPIO		1.000,00	6.000,00	7.000,00
14.243.0401.1129.0000	Aquisição de Móveis, Máquinas e Equipamentos Diversos para o FDCA		1.000,00		1.000,00
14.243.0401.2231.0000	Manutenção das Atividades do FDCA			6.000,00	6.000,00
TOTAL		0,00	1.000,00	6.000,00	7.000,00

**PREFEITURA MUNICIPAL DE GAMELEIRA**

Rua José Barrada, Centro - CNPJ:11343902/0001-47

Orçamento Programa - Exercício de 2024  
Anexo 06  
Page 22**PROGRAMA DE TRABALHO**

(Inc.II, § 2º, Art.2º)

**03 FUNDOS****05 FUNDO MUNICIPAL DE DIREITOS DO IDOSO**

Código	Especificação	Operação Especial	Projetos	Atividades	T o t a l
14	Direitos da Cidadania		10.000,00	10.000,00	20.000,00
14	241 Assistência ao Idoso		10.000,00	10.000,00	20.000,00
14	241 0401 GESTÃO ADMINISTRATIVA DO MUNICÍPIO		10.000,00	10.000,00	20.000,00
14.241.0401.1091.0000	Aquisição de Móveis, Máquinas e Equipamentos Diversos para o Fundo Municipal de Direitos do Idoso		5.000,00		5.000,00
14.241.0401.1092.0000	Construção, Ampliação e/ou Reforma do Fundo Municipal de Direitos do Idoso		5.000,00		5.000,00
14.241.0401.2230.0000	Manutenção das Atividades do Fundo Municipal de Direitos do Idoso			5.000,00	5.000,00
14.241.0401.2235.0000	Gestão Administrativa de Pessoal do Fundo Municipal de Direitos do Idoso			5.000,00	5.000,00
TOTAL		0,00	10.000,00	10.000,00	20.000,00

**PREFEITURA MUNICIPAL DE GAMELEIRA**

Rua José Barrada, Centro - CNPJ:11343902/0001-47

Orçamento Programa - Exercício de 2024  
Anexo 06  
Page 23**PROGRAMA DE TRABALHO**

(Inc.II, § 2º, Art.2º)

**03 FUNDOS****06 FUNDO MUNICIPAL DE EDUCAÇÃO DA GAMELEIRA**

Código	Especificação	Operação Especial	Projetos	Atividades	T o t a l
12	Educação		1.042.500,00	32.402.707,30	33.445.207,30
12	122	Administração Geral	70.000,00	611.575,10	681.575,10
12	122	1201 GESTÃO ADMINISTRAÇÃO DA EDUCAÇÃO	70.000,00	611.575,10	681.575,10
12.122.1201.1141.0000	Aquisição de Veículos para o Fundo Municipal de Educação		30.000,00		30.000,00
12.122.1201.1142.0000	Construção, Ampliação e/ou Reforma do Fundo Municipal de Educação		20.000,00		20.000,00
12.122.1201.1143.0000	Aquisição de Móveis, Máquinas e Equipamentos Diversos p/ o Fundo Munic. de Educação		20.000,00		20.000,00
12.122.1201.2186.0000	Apoio a Participação em Seminários, Palestras, Foruns e Encontros Profissionais da Educação e Formação dos Professores			5.000,00	5.000,00
12.122.1201.2237.0000	Gestão Administrativa de Pessoal do Fundo Municipal de Educação			70.000,00	70.000,00
12.122.1201.2238.0000	Manutenção das Atividades do Fundo Municipal de Educação			536.575,10	536.575,10
12	306	Alimentação e Nutrição		916.000,00	916.000,00
12	306	1204 PROGRAMA NACIONAL DE ALIMENTAÇÃO ESCOLAR - PNAE		916.000,00	916.000,00
12.306.1204.2148.0000	Manutenção das Atividades do Programa Nacional de Alimentação - PNAE			916.000,00	916.000,00
12	361	Ensino Fundamental	704.500,00	25.598.132,20	26.302.632,20
12	361	1201 GESTÃO ADMINISTRAÇÃO DA EDUCAÇÃO	55.000,00	6.644.582,20	6.699.582,20
12.361.1201.1084.0000	Aquisição de Móveis, Máquinas e Equipamentos Diversos do Ensino Fundamental		25.000,00		25.000,00
12.361.1201.1085.0000	Aquisição de Veículos para o Ensino Fundamental		30.000,00		30.000,00
12.361.1201.2156.0000	Manutenção, Conserto e Conservação de Unidades escolares			20.000,00	20.000,00
12.361.1201.2157.0000	Aquisição de Material Didático-Escolares			12.000,00	12.000,00
12.361.1201.2158.0000	Capacitação e Treinamento de Professores			8.000,00	8.000,00
12.361.1201.2187.0000	Gestão Administrativa de Pessoal do Ensino Fundamental			5.454.582,20	5.454.582,20
12.361.1201.2188.0000	Manutenção das Atividades Gerais do Ensino Fundamental			1.150.000,00	1.150.000,00
12	361	1205 EXPANÇÃO DA REDE MUNICIPAL DE ENSINO	70.000,00		70.000,00
12.361.1205.1082.0000	Construção, Ampliação e Reforma de Unidades de Escolares		55.000,00		55.000,00
12.361.1205.1099.0000	Aquisição de Móveis, Máquinas e Equipamentos Diversos para o Ensino Municipal		15.000,00		15.000,00
12	361	1206 PROGRAMA NACIONAL DE APOIO AO TRANSPORTE ESCOLAR - PNATE		133.050,00	133.050,00
12.361.1206.2149.0000	Apoio as Atividades ao Programa Nacion. de Transport. Escolar - Pnate			133.050,00	133.050,00
12	361	1207 PROGRAMA CAMINHO DA ESCOLA	10.000,00	206.000,00	216.000,00
12.361.1207.1083.0000	Aquisição de Transporte Escolar pelo Programa Caminho da Escola		10.000,00		10.000,00
12.361.1207.2150.0000	Implantação e manutenção do Programa Caminho da Escola			206.000,00	206.000,00
12	361	1209 PROGRAMA DINHEIRO DIRETO NA ESCOLA - PDDE		16.000,00	16.000,00
12.361.1209.2151.0000	Implantação e Manutenção do Programa Dinheiro Direto na Escola - PDDE			16.000,00	16.000,00

**PREFEITURA MUNICIPAL DE GAMELEIRA**

Rua José Barrada, Centro - CNPJ:11343902/0001-47

Orçamento Programa - Exercício de 2024

Anexo 06

Page 24

**PROGRAMA DE TRABALHO**

(Inc.II, § 2º, Art.2º)

**03 FUNDOS****06 FUNDO MUNICIPAL DE EDUCAÇÃO DA GAMELEIRA**

Código	Especificação	Operação Especial	Projetos	Atividades	T o t a l
12 361 1211	FUNDO DE DESENVOLVIMENTO DA EDUCAÇÃO BÁSICA - FUNDEB		569.500,00	18.598.500,00	19.168.000,00
12.361.1211.1084.0000	Aquisição de Móveis, Máquinas e Equipamentos Diversos do Ensino Fundamental		564.500,00		564.500,00
12.361.1211.1085.0000	Aquisição de Veículos para o Ensino Fundamental		5.000,00		5.000,00
12.361.1211.2153.0000	Gestão Administrativa de Pessoal do FUNDEB - 70%			17.193.000,00	17.193.000,00
12.361.1211.2154.0000	Gestão Administrativa de Pessoal do FUNDEB - 30%			36.000,00	36.000,00
12.361.1211.2155.0000	Manutenção das Atividades Gerais do FUNDEB 30%			1.353.500,00	1.353.500,00
12.361.1211.2156.0000	Manutenção, Conserto e Conservação de Unidades escolares			10.000,00	10.000,00
12.361.1211.2157.0000	Aquisição de Material Didático-Escolares			3.000,00	3.000,00
12.361.1211.2158.0000	Capacitação e Treinamento de Professores			3.000,00	3.000,00
12 364	Ensino Superior			5.000,00	5.000,00
12 364 1210	TRANSPORTE UNIVERSITÁRIO			5.000,00	5.000,00
12.364.1210.2152.0000	Apoio ao Transporte Universitário			5.000,00	5.000,00
12 365	Educação Infantil		268.000,00	3.773.000,00	4.041.000,00
12 365 1201	GESTÃO ADMINISTRAÇÃO DA EDUCAÇÃO		80.000,00	52.000,00	132.000,00
12.365.1201.1126.0000	Aquisição de Móveis, Máquinas e Equipamentos Diversos para Educação Infantil		10.000,00		10.000,00
12.365.1201.1127.0000	Construção, Ampliação e/ou Reforma na Educação Infantil		40.000,00		40.000,00
12.365.1201.1128.0000	Aquisição de Veículos para o Ensino Infantil		30.000,00		30.000,00
12.365.1201.2162.0000	Manutenção, Conserto e Conservação de Unidades do Ensino Infantil			5.000,00	5.000,00
12.365.1201.2189.0000	Gestão Pessoal da Creche			1.000,00	1.000,00
12.365.1201.2190.0000	Manutenção das Atividades Gerais do Ensino Infantil			35.000,00	35.000,00
12.365.1201.2193.0000	Gestão de Pessoal do Pré Escola			1.000,00	1.000,00
12.365.1201.2194.0000	Manutenção das Atividades Gerais do Ensino da Pré Escola			10.000,00	10.000,00
12 365 1205	EXPANÇÃO DA REDE MUNICIPAL DE ENSINO		117.000,00		117.000,00
12.365.1205.1086.0000	Construção de Creches		117.000,00		117.000,00
12 365 1211	FUNDO DE DESENVOLVIMENTO DA EDUCAÇÃO BÁSICA - FUNDEB		71.000,00	3.721.000,00	3.792.000,00
12.365.1211.1126.0000	Aquisição de Móveis, Máquinas e Equipamentos Diversos para Educação Infantil		11.000,00		11.000,00
12.365.1211.1127.0000	Construção, Ampliação e/ou Reforma na Educação Infantil		55.000,00		55.000,00
12.365.1211.1128.0000	Aquisição de Veículos para o Ensino Infantil		5.000,00		5.000,00
12.365.1211.2159.0000	Gestão de Pessoal da Creche - FUNDEB 70%			1.651.000,00	1.651.000,00
12.365.1211.2160.0000	Gestão de Pessoal da Creche - FUNDEB 30%			5.000,00	5.000,00
12.365.1211.2161.0000	Manutenção das Ações do Ensino Infantil - FUNDEB 30%			5.000,00	5.000,00
12.365.1211.2162.0000	Manutenção, Conserto e Conservação de Unidades do Ensino Infantil			5.000,00	5.000,00
12.365.1211.2191.0000	Gestão de Pessoal do Ensino Pré Escola - FUNDEB 70%			2.050.000,00	2.050.000,00
12.365.1211.2192.0000	Gestão de Pessoal do Ensino Pré Escola - FUNDEB 30%			5.000,00	5.000,00
12 366	Educação de Jovens e Adultos			1.487.000,00	1.487.000,00
12 366 1201	GESTÃO ADMINISTRAÇÃO DA EDUCAÇÃO			6.000,00	6.000,00
12.366.1201.2205.0000	Gestão de Pessoal do Ensino de Jovens e Adutos (EJA)			1.000,00	1.000,00
12.366.1201.2206.0000	Manutenção das Atividades Gerais do Ensino de Jovens e Adutos (EJA)			5.000,00	5.000,00



# PREFEITURA MUNICIPAL DE GAMELEIRA

Rua José Barrada, Centro - CNPJ:11343902/0001-47

Orçamento Programa - Exercício de 2024  
Anexo 06  
Page 25

## PROGRAMA DE TRABALHO

(Inc.II, § 2º, Art.2º)

### 03 FUNDOS

#### 06 FUNDO MUNICIPAL DE EDUCAÇÃO DA GAMELEIRA

Código	Especificação	Operação Especial	Projetos	Atividades	T o t a l
12 366 1211	FUNDO DE DESENVOLVIMENTO DA EDUCAÇÃO BÁSICA - FUNDEB			1.481.000,00	1.481.000,00
12.366.1211.2202.0000	Gestão de Pessoal do Ensino de Jovens e Adultos (EJA) - FUNDEB 70%			1.476.000,00	1.476.000,00
12.366.1211.2203.0000	Gestão de Pessoal do Ensino de Jovens e Adultos (EJA) - FUNDEB 30%			5.000,00	5.000,00
12 367	Educação Especial			12.000,00	12.000,00
12 367 1201	GESTÃO ADMINISTRAÇÃO DA EDUCAÇÃO			2.000,00	2.000,00
12.367.1201.2226.0000	Gestão de Pessoal do Ensino Especial			1.000,00	1.000,00
12.367.1201.2227.0000	Manutenção das Atividades Gerais do Ensino Especial			1.000,00	1.000,00
12 367 1211	FUNDO DE DESENVOLVIMENTO DA EDUCAÇÃO BÁSICA - FUNDEB			10.000,00	10.000,00
12.367.1211.2224.0000	Gestão de Pessoal do Ensino Especial - FUNDEB 70%			5.000,00	5.000,00
12.367.1211.2225.0000	Gestão de Pessoal do Ensino Especial - FUNDEB 30%			5.000,00	5.000,00
TOTAL		0,00	1.042.500,00	32.402.707,30	33.445.207,30

**PREFEITURA MUNICIPAL DE GAMELEIRA**

Rua José Barrada, Centro - CNPJ:11343902/0001-47

Orçamento Programa - Exercício de 2024

Anexo 06

Page 26

**PROGRAMA DE TRABALHO**

(Inc.II, § 2º, Art.2º)

04 CONSÓRCIOS					
01 CONSÓRCIO INTERMUNICIPAL PORTAL DA MATA SUL					
Código	Especificação	Operação Especial	Projetos	Atividades	T o t a l
04	Administração			84.000,00	84.000,00
04	122 Administração Geral			84.000,00	84.000,00
04	122 0404 CONSÓRCIO COM MUNICÍPIOS E OUTROS ENTES FEDERADOS			84.000,00	84.000,00
04.122.0404.2214.0000	Manutenção Administrativa do Consórcio			84.000,00	84.000,00
18	Gestão Ambiental			156.000,00	156.000,00
18	541 Preservação e Conservação Ambiental			156.000,00	156.000,00
18	541 0404 CONSÓRCIO COM MUNICÍPIOS E OUTROS ENTES FEDERADOS			156.000,00	156.000,00
18.541.0404.2218.0000	Gestão de Resíduos Sólidos			156.000,00	156.000,00
TOTAL		0,00	0,00	240.000,00	240.000,00

**PREFEITURA MUNICIPAL DE GAMELEIRA**

Rua José Barrada, Centro - CNPJ:11343902/0001-47

Orçamento Programa - Exercício de 2024  
Anexo 06  
Page 27**PROGRAMA DE TRABALHO**

(Inc.II, § 2º, Art.2º)

**05 AUTARQUIA****01 SAAEG - SERV. AUTÔN. DE ÁGUA E ESGOT. DA GAMELEIRA**

Código	Especificação	Operação Especial	Projetos	Atividades	T o t a l
17	Saneamento	5.000,00	40.000,00	1.845.000,00	1.890.000,00
17	512 Saneamento Básico Urbano	5.000,00	40.000,00	1.845.000,00	1.890.000,00
17	512 0000 PROGRAMA NULO	5.000,00			5.000,00
17.512.0000.0005.0000	Amortização da Dívida do SAEEG	5.000,00			5.000,00
17	512 1702 GESTÃO ADMINISTRATIVA DO SAAEG			1.845.000,00	1.845.000,00
17.512.1702.2141.0000	Gestão Administrativa de Pessoal do SAAEG			1.040.000,00	1.040.000,00
17.512.1702.2142.0000	Manutenção dos Serviços Administrativos do SAAEG			805.000,00	805.000,00
17	512 1703 REEQUIPAMENTO E APERFEIÇOAMENTO DO SAAEG		25.000,00		25.000,00
17.512.1703.1072.0000	Aquisição de Veículos para SAAEG		15.000,00		15.000,00
17.512.1703.1074.0000	Aquisição de Móveis, Máquinas e Equipamentos Diversos para o SAAEG		10.000,00		10.000,00
17	512 1704 EXPANSÃO DAS REDES FÍSICAS DO SAAEG		15.000,00		15.000,00
17.512.1704.1075.0000	Construção, Reforma e/ou Ampliação do SAAEG		15.000,00		15.000,00
99	Reserva de Contingência	3.000,00			3.000,00
99	999 Reserva de Contingência	3.000,00			3.000,00
99	999 9999 RESERVA DE CONTIGÊNCIA	3.000,00			3.000,00
99.999.9999.9004.0000	Reserva de Contingência	3.000,00			3.000,00
TOTAL		8.000,00	40.000,00	1.845.000,00	1.893.000,00
TOTAL GERAL		2.959.500,00	4.021.700,00	77.736.800,00	84.718.000,00



**PREFEITURA MUNICIPAL DE GAMELEIRA**

Rua José Barrada, Centro - CNPJ:11343902/0001-47

Orçamento Programa - Exercício de 2024

Anexo 07

Page 1

**PROGRAMA DE TRABALHO DO GOVERNO  
DEMONSTRATIVO DE FUNÇÕES, SUBFUNÇÕES E PROGRAMAS  
POR PROJETOS, ATIVIDADES E OPERAÇÕES ESPECIAIS**

(Inc.II, § 2º, Art.2º)

Código	Especificação	Operação Especial	Projetos	Atividades	T o t a l
01	Legislativa	0,00	280.000,00	3.730.000,00	4.010.000,00
01	031 Ação Legislativa	0,00	280.000,00	3.730.000,00	4.010.000,00
01	031 0001 AÇÃO LEGISLATIVA	0,00	280.000,00	3.730.000,00	4.010.000,00
01.031.0001.1001.0000	Ampliação e Restauração do Prédio da Câmara	0,00	150.000,00	0,00	150.000,00
01.031.0001.1335.0000	Aquisição de Equipamentos e Material Permanente	0,00	130.000,00	0,00	130.000,00
01.031.0001.2001.0000	Manutenção das Atividades Legislativa	0,00	0,00	1.070.000,00	1.070.000,00
01.031.0001.2002.0000	Manutenção das Atividades Administrativas	0,00	0,00	2.650.000,00	2.650.000,00
01.031.0001.2236.0000	Divulgação de Atos Legislativos, Eventos, Solenidades e Condecorações	0,00	0,00	10.000,00	10.000,00
04	Administração	0,00	152.000,00	13.071.000,00	13.223.000,00
04	122 Administração Geral	0,00	152.000,00	12.918.000,00	13.070.000,00
04	122 0401 GESTÃO ADMINISTRATIVA DO MUNICÍPIO	0,00	5.000,00	11.997.000,00	12.002.000,00
04.122.0401.1138.0000	Aquisição de Móveis, Máquinas e Equipamentos para a Secretaria de Desenvolvimento Econômico	0,00	5.000,00	0,00	5.000,00
04.122.0401.2017.0000	Gestão Administrativa de Pessoal do Gabinete do Prefeito	0,00	0,00	568.000,00	568.000,00
04.122.0401.2018.0000	Manutenção das Atividades do Gabinete do Prefeito	0,00	0,00	500.000,00	500.000,00
04.122.0401.2025.0000	Gestão Administrativa de Pessoal da Secretaria de Administração	0,00	0,00	597.000,00	597.000,00
04.122.0401.2026.0000	Manutenção das Atividades Gerais da Secretaria de Administração	0,00	0,00	320.000,00	320.000,00
04.122.0401.2027.0000	Capacitação. Treinamento e Qualificação dos Servidores	0,00	0,00	5.000,00	5.000,00
04.122.0401.2030.0000	Gestão Administrativa de Pessoal da Secretaria de Esportes, Cultura, Turismo e Juventude	0,00	0,00	325.000,00	325.000,00
04.122.0401.2031.0000	Manutenção das Atividades da Secretaria de Esportes, Cultura, Turismo e Juventude	0,00	0,00	75.000,00	75.000,00
04.122.0401.2043.0000	Gestão Administrativa da Secretaria de Finanças e Tesouraria	0,00	0,00	633.000,00	633.000,00
04.122.0401.2044.0000	Manutenção das atividades da Secretaria de Finanças e Tesouraria	0,00	0,00	180.000,00	180.000,00
04.122.0401.2046.0000	Gestão Administrativa de Pessoal do Departamento de Tributação	0,00	0,00	5.000,00	5.000,00
04.122.0401.2047.0000	Gestão Administrativa de Pessoal da Secretaria de Infraestrutura, Obras e Transportes	0,00	0,00	4.210.000,00	4.210.000,00
04.122.0401.2048.0000	Manutenção das Atividades da Secretaria de Infraestrutura, Obras e Transportes	0,00	0,00	3.003.000,00	3.003.000,00
04.122.0401.2169.0000	Gestão Administrativa de Pessoal da Procuradoria Municipal	0,00	0,00	415.000,00	415.000,00
04.122.0401.2170.0000	Manutenção das Atividades da Procuradoria Municipal	0,00	0,00	20.000,00	20.000,00
04.122.0401.2173.0000	Gestão Administrativa de Pessoal da Secretaria de Governo	0,00	0,00	200.000,00	200.000,00
04.122.0401.2174.0000	Gestão Administrativa de Pessoal da Assessoria Especial	0,00	0,00	415.000,00	415.000,00
04.122.0401.2176.0000	Contribuição para o PASEP	0,00	0,00	501.000,00	501.000,00
04.122.0401.2179.0000	Manutenção das Atividades da Defesa Civil	0,00	0,00	15.000,00	15.000,00
04.122.0401.2232.0000	Implantação e Manutenção das Atividades da Secretaria de Desenvolvimento Econômico	0,00	0,00	10.000,00	10.000,00
04	122 0402 REEQUIPAMENTO E APERFEIÇOAMENTO DO MUNICÍPIO	0,00	145.000,00	0,00	145.000,00
04.122.0402.1006.0000	Aquisição de Móveis, Máquinas e Equipamento Diversos para o Gabinete de Governo	0,00	25.000,00	0,00	25.000,00
04.122.0402.1009.0000	Aquisição de Móveis, Máquinas e Equipamentos para a Secretaria de Administração	0,00	20.000,00	0,00	20.000,00
04.122.0402.1010.0000	Aquisição de Veículos para as secretarias.	0,00	5.000,00	0,00	5.000,00
04.122.0402.1012.0000	Aquisição de equipamentos diversos para Secretaria de Esportes, Cultura, Turismo e Juventude	0,00	5.000,00	0,00	5.000,00
04.122.0402.1016.0000	Aquisição de Móveis, Máquinas e Equipamentos para Secretaria de Finanças	0,00	50.000,00	0,00	50.000,00
04.122.0402.1017.0000	Aquisição de Móveis, Máquinas e Equipamentos Diversos para Secretaria de Infraestrutura, Obras e Transportes	0,00	20.000,00	0,00	20.000,00
04.122.0402.1018.0000	Aquisição de Veículos e Máquinas Pesadas (Tratores e Outros)	0,00	15.000,00	0,00	15.000,00
04.122.0402.1088.0000	Aquisição de Veículo para o Gabinete de Governo	0,00	5.000,00	0,00	5.000,00
04	122 0403 APOIO À INSTITUIÇÕES SEM FINS LUCRATIVOS	0,00	2.000,00	50.000,00	52.000,00
04.122.0403.1011.0000	Amparo e Colaboração as Instituições sem Fins Lucrativos	0,00	2.000,00	0,00	2.000,00
04.122.0403.2028.0000	Cooperação e Apoio as Instituições sem Fins Lucrativos	0,00	0,00	50.000,00	50.000,00

**PREFEITURA MUNICIPAL DE GAMELEIRA**

Rua José Barrada, Centro - CNPJ:11343902/0001-47

Orçamento Programa - Exercício de 2024

Anexo 07

Page 2

**PROGRAMA DE TRABALHO DO GOVERNO  
DEMONSTRATIVO DE FUNÇÕES, SUBFUNÇÕES E PROGRAMAS  
POR PROJETOS, ATIVIDADES E OPERAÇÕES ESPECIAIS**

(Inc.II, § 2º, Art.2º)

Código	Especificação	Operação Especial	Projetos	Atividades	T o t a l
04	Administração	0,00	152.000,00	13.071.000,00	13.223.000,00
04	122 Administração Geral	0,00	152.000,00	12.918.000,00	13.070.000,00
04	122 0404 CONSÓRCIO COM MUNICÍPIOS E OUTROS ENTES FEDERADOS	0,00	0,00	336.000,00	336.000,00
04.122.0404.2029.0000	Rateio para Participação em Consórcio Público	0,00	0,00	252.000,00	252.000,00
04.122.0404.2214.0000	Manutenção Administrativa do Consórcio	0,00	0,00	84.000,00	84.000,00
04	122 0901 BENEFÍCIOS, PROVENTOS E AUXÍLIOS	0,00	0,00	535.000,00	535.000,00
04.122.0901.2177.0000	Benefícios dos Pensionistas e Inativos	0,00	0,00	535.000,00	535.000,00
04	124 Controle Interno	0,00	0,00	128.000,00	128.000,00
04	124 0401 GESTÃO ADMINISTRATIVA DO MUNICÍPIO	0,00	0,00	128.000,00	128.000,00
04.124.0401.2171.0000	Gestão Administrativa de Pessoal da Controladoria Municipal	0,00	0,00	123.000,00	123.000,00
04.124.0401.2172.0000	Manutenção das Atividades da Controladoria Municipal	0,00	0,00	5.000,00	5.000,00
04	131 Comunicação Social	0,00	0,00	25.000,00	25.000,00
04	131 0401 GESTÃO ADMINISTRATIVA DO MUNICÍPIO	0,00	0,00	25.000,00	25.000,00
04.131.0401.2175.0000	Divulgação Institucional da Administração	0,00	0,00	25.000,00	25.000,00
08	Assistência Social	0,00	330.000,00	4.279.150,00	4.609.150,00
08	032 Controle Externo	0,00	3.000,00	229.000,00	232.000,00
08	032 0804 CONSELHO MUNICIPAL DE ASSISTÊNCIA SOCIAL	0,00	3.000,00	229.000,00	232.000,00
08.032.0804.1111.0000	Aquisição de Móveis, Máquinas e Equipamentos Diversos para o Conselho Municipal de Assistência Social	0,00	1.000,00	0,00	1.000,00
08.032.0804.1112.0000	Aquisição de Móveis, Máquinas e Equipamentos Diversos para o Conselho Tutelar	0,00	2.000,00	0,00	2.000,00
08.032.0804.2119.0000	Apoio das atividades do Conselho Municipal de Assistência Social	0,00	0,00	10.000,00	10.000,00
08.032.0804.2120.0000	Apoio das atividades do Conselho Tutelar	0,00	0,00	219.000,00	219.000,00
08	122 Administração Geral	0,00	134.000,00	1.694.100,00	1.828.100,00
08	122 0401 GESTÃO ADMINISTRATIVA DO MUNICÍPIO	0,00	0,00	2.000,00	2.000,00
08.122.0401.2038.0000	Manutenção das Atividades da Secretaria de assistência social, cidadania e juventude	0,00	0,00	1.000,00	1.000,00
08.122.0401.2039.0000	Manutenção das Atividades da Coordenadoria da Mulher	0,00	0,00	1.000,00	1.000,00
08	122 0805 GESTÃO ADMINISTRATIVA DO FUNDO MUNICIPAL DE ASSISTÊNCIA SOCIAL	0,00	64.000,00	1.692.100,00	1.756.100,00
08.122.0805.1066.0000	Aquisição de Veículos para o Fundo Municipal de Assistência Social	0,00	4.000,00	0,00	4.000,00
08.122.0805.1067.0000	Aquisição de Móveis Máquinas e Equipamentos Diversos	0,00	20.000,00	0,00	20.000,00
08.122.0805.1113.0000	Construção, Reforma e/ou Ampliação do Fundo Municipal de Assistência Social	0,00	5.000,00	0,00	5.000,00
08.122.0805.1115.0000	Aquisição de Móveis, Máquinas e Equipamentos Diversos para a Coordenadoria da Mulher	0,00	5.000,00	0,00	5.000,00
08.122.0805.1116.0000	Construção, Reforma e/ou Ampliação da Coordenadoria da Mulher	0,00	30.000,00	0,00	30.000,00
08.122.0805.2121.0000	Gestão Administrativa de Pessoal do Fundo Municipal de Assistência Social	0,00	0,00	1.220.000,00	1.220.000,00
08.122.0805.2122.0000	Manutenção das Atividades Gerais do Fundo Municipal de Assistência Social	0,00	0,00	400.050,00	400.050,00
08.122.0805.2164.0000	Manutenção Preventiva dos Bens Móveis e Imóveis	0,00	0,00	5.000,00	5.000,00
08.122.0805.2165.0000	Manutenção das Atividades da Coordenadoria da Mulher	0,00	0,00	65.000,00	65.000,00
08.122.0805.2201.0000	Enfrentamento da Emergência COVID19	0,00	0,00	2.050,00	2.050,00
08	122 0810 APOIO À INSTITUIÇÕES SEM FINS LUCRATIVOS	0,00	65.000,00	0,00	65.000,00
08.122.0810.1011.0000	Amparo e Colaboração as Instituições sem Fins Lucrativos	0,00	65.000,00	0,00	65.000,00

**PREFEITURA MUNICIPAL DE GAMELEIRA**

Rua José Barrada, Centro - CNPJ:11343902/0001-47

Orçamento Programa - Exercício de 2024

Anexo 07

Page 3

**PROGRAMA DE TRABALHO DO GOVERNO  
DEMONSTRATIVO DE FUNÇÕES, SUBFUNÇÕES E PROGRAMAS  
POR PROJETOS, ATIVIDADES E OPERAÇÕES ESPECIAIS**

(Inc.II, § 2º, Art.2º)

Código	Especificação	Operação Especial	Projetos	Atividades	T o t a l
08	Assistência Social	0,00	330.000,00	4.279.150,00	4.609.150,00
08	122 Administração Geral	0,00	134.000,00	1.694.100,00	1.828.100,00
08	122 1501 DESAPROPRIações DE IMóVEIS	0,00	5.000,00	0,00	5.000,00
08.122.1501.1068.0000	Desapropriações de Imóveis - FMAS	0,00	5.000,00	0,00	5.000,00
08	242 Assistência ao Portador de Deficiência	0,00	0,00	1.000,00	1.000,00
08	242 0801 PROGRAMA DE PROTEÇÃO SOCIAL BÁSICA	0,00	0,00	1.000,00	1.000,00
08.242.0801.2125.0000	Apoio aos Portadores de Deficiência Física	0,00	0,00	1.000,00	1.000,00
08	243 Assistência à Criança e ao Adolescente	0,00	8.000,00	0,00	8.000,00
08	243 0801 PROGRAMA DE PROTEÇÃO SOCIAL BÁSICA	0,00	8.000,00	0,00	8.000,00
08.243.0801.1019.0000	Construção, reforma e/ ou ampliação do CRAS	0,00	8.000,00	0,00	8.000,00
08	244 Assistência Comunitária	0,00	185.000,00	2.355.050,00	2.540.050,00
08	244 0801 PROGRAMA DE PROTEÇÃO SOCIAL BÁSICA	0,00	47.000,00	565.050,00	612.050,00
08.244.0801.1069.0000	Aquisição de Móveis, Máquinas e Equipamentos Diversos para os Programas Assistenciais da Proteção Social Básica	0,00	15.000,00	0,00	15.000,00
08.244.0801.1101.0000	Aquisição de Veículos para o CRAS e SCFV	0,00	10.000,00	0,00	10.000,00
08.244.0801.1139.0000	Construção, Reforma e/ou Ampliação da Cozinhas Comunitárias	0,00	2.000,00	0,00	2.000,00
08.244.0801.1140.0000	Aquisição de Móveis, Máquinas e Equipamentos para a Cozinha Comunitária	0,00	20.000,00	0,00	20.000,00
08.244.0801.2126.0000	Manutenção do Centro de Referência de Assistência Social - CRAS	0,00	0,00	90.000,00	90.000,00
08.244.0801.2127.0000	Gestão Administrativa do Centro de Referência de Assistência Social - CRAS	0,00	0,00	162.000,00	162.000,00
08.244.0801.2128.0000	Proteção e Atendimento Integral à Família - PAIF	0,00	0,00	41.000,00	41.000,00
08.244.0801.2129.0000	Manutenção do Programa BPC na Escola	0,00	0,00	3.050,00	3.050,00
08.244.0801.2233.0000	Manutenção das Atividades da Cozinha Comunitária	0,00	0,00	219.000,00	219.000,00
08.244.0801.2234.0000	Gestão de Pessoal da Cozinha Comunitária	0,00	0,00	50.000,00	50.000,00
08	244 0802 PROGRAMA DE PROTEÇÃO SOCIAL ESPECIAL	0,00	5.000,00	160.000,00	165.000,00
08.244.0802.1020.0000	Construção, reforma e/ ou ampliação do CREAS	0,00	2.000,00	0,00	2.000,00
08.244.0802.1102.0000	Aquisição de Móveis, Máquinas e Equipamentos Diversos para o CREAS	0,00	3.000,00	0,00	3.000,00
08.244.0802.2131.0000	Manutenção das Atividades do CREAS	0,00	0,00	27.000,00	27.000,00
08.244.0802.2132.0000	Gestão do Centro de Referência Especial de Assistência Social - CREAS	0,00	0,00	133.000,00	133.000,00
08	244 0806 SERVIÇOS DE CONVIVÊNCIA E FORTALECIMENTO DE VÍNCULOS	0,00	21.000,00	188.000,00	209.000,00
08.244.0806.1021.0000	Construção, reforma e/ ou ampliação de Centros de Convivência e Fortalecimento de Vínculos	0,00	6.000,00	0,00	6.000,00
08.244.0806.1070.0000	Aquisição de Móveis, Máquinas e Equipamentos Diversos para SCFV	0,00	15.000,00	0,00	15.000,00
08.244.0806.2133.0000	Gestão Administrativa dos Serviços de Convivência de Vínculos	0,00	0,00	138.000,00	138.000,00
08.244.0806.2134.0000	Manutenção das Atividades dos Serviços de Convivência de Vínculos	0,00	0,00	50.000,00	50.000,00
08	244 0807 GESTÃO DESCENTRALIZADA DO SISTEMA ÚNICO DE ASSISTÊNCIA SOCIAL	0,00	80.000,00	386.000,00	466.000,00
08.244.0807.1071.0000	Aquisição de Equipamentos Diversos para o Programa Auxílio Brasil	0,00	70.000,00	0,00	70.000,00
08.244.0807.1098.0000	Construção, Ampliação e Restauração do Prédio do Programa Auxílio Brasil	0,00	10.000,00	0,00	10.000,00
08.244.0807.2135.0000	Gestão do Programa Auxílio Brasil	0,00	0,00	265.000,00	265.000,00
08.244.0807.2136.0000	PROGRAMA IGD-SUAS	0,00	0,00	16.000,00	16.000,00
08.244.0807.2137.0000	Manutenção das Atividades do Programa Auxílio Brasil	0,00	0,00	105.000,00	105.000,00

**PREFEITURA MUNICIPAL DE GAMELEIRA**

Rua José Barrada, Centro - CNPJ:11343902/0001-47

Orçamento Programa - Exercício de 2024

Anexo 07

Page 4

**PROGRAMA DE TRABALHO DO GOVERNO  
DEMONSTRATIVO DE FUNÇÕES, SUBFUNÇÕES E PROGRAMAS  
POR PROJETOS, ATIVIDADES E OPERAÇÕES ESPECIAIS**

(Inc.II, § 2º, Art.2º)

Código	Especificação	Operação Especial	Projetos	Atividades	T o t a l
08	Assistência Social	0,00	330.000,00	4.279.150,00	4.609.150,00
08	244 Assistência Comunitária	0,00	185.000,00	2.355.050,00	2.540.050,00
08	244 0808 PROGRAMA PRIMEIRA INFANCIA NO SUAS	0,00	22.000,00	151.000,00	173.000,00
08.244.0808.1105.0000	Aquisição de Móveis, Máquinas e Equipamentos Diversos para a Primeira Infância	0,00	15.000,00	0,00	15.000,00
08.244.0808.1106.0000	Construção, Reforma e/ou Ampliação da Primeira Infância	0,00	2.000,00	0,00	2.000,00
08.244.0808.1114.0000	Aquisição de Veículo para o Programa Criança Feliz	0,00	5.000,00	0,00	5.000,00
08.244.0808.2139.0000	Gestão Administrativa do Programa Criança Feliz	0,00	0,00	122.000,00	122.000,00
08.244.0808.2140.0000	Manutenção do Programa Criança Feliz	0,00	0,00	29.000,00	29.000,00
08	244 0811 BANEFÍCIOS EVENTUAIS	0,00	0,00	905.000,00	905.000,00
08.244.0811.2223.0000	MANUT. DAS AÇÕES DE DOAÇÕES DE CESTAS BÁSICAS, ENXOVAIS, FUNER., AUX. ALUGUEL, ATAÚDES, TRANSP, MAT. DE CONST. E OUTROS	0,00	0,00	905.000,00	905.000,00
08	244 1502 INFRAESTRUTURA URBANA	0,00	10.000,00	0,00	10.000,00
08.244.1502.1022.0000	Construção do Centro de Atendimento da Mulher	0,00	10.000,00	0,00	10.000,00
10	Saúde	0,00	423.000,00	19.077.106,50	19.500.106,50
10	032 Controle Externo	0,00	0,00	5.000,00	5.000,00
10	032 1002 GESTÃO ADMINISTRATIVA DO FUNDO MUNICIPAL DE SAÚDE	0,00	0,00	5.000,00	5.000,00
10.032.1002.2075.0000	Apoio as atividades do Conselho Municipal de Saúde	0,00	0,00	5.000,00	5.000,00
10	122 Administração Geral	0,00	75.000,00	3.123.000,00	3.198.000,00
10	122 0401 GESTÃO ADMINISTRATIVA DO MUNICÍPIO	0,00	0,00	2.000,00	2.000,00
10.122.0401.2061.0000	Gestão Administrativa de Pessoal da Secretaria de saúde	0,00	0,00	1.000,00	1.000,00
10.122.0401.2062.0000	Manutenção das Atividades da Secretaria de saúde	0,00	0,00	1.000,00	1.000,00
10	122 1002 GESTÃO ADMINISTRATIVA DO FUNDO MUNICIPAL DE SAÚDE	0,00	70.000,00	3.116.000,00	3.186.000,00
10.122.1002.1117.0000	Construção, Reforma e/ou Ampliação do Fundo Municipal de Saúde	0,00	10.000,00	0,00	10.000,00
10.122.1002.1118.0000	Aquisição de Móveis, Máquinas e Equipamentos Diversos para o Fundo Municipal de Saúde	0,00	30.000,00	0,00	30.000,00
10.122.1002.1119.0000	Aquisição de Veículos para o Fundo Municipal de Saúde	0,00	30.000,00	0,00	30.000,00
10.122.1002.2076.0000	Gestão Administrativa de Pessoal do Fundo Municipal de Saúde	0,00	0,00	1.926.000,00	1.926.000,00
10.122.1002.2077.0000	Manutenção das Atividades Gerais do Fundo Municipal de Saúde	0,00	0,00	1.155.000,00	1.155.000,00
10.122.1002.2164.0000	Manutenção Preventiva dos Bens Móveis e Imóveis	0,00	0,00	10.000,00	10.000,00
10.122.1002.2166.0000	CONCESSÃO DE MEDICAMENTOS, ALIMENTOS E OUTROS BENEFÍCIOS POR DETERMINAÇÃO JUDICIAL OU MINISTÉRIO PÚBLICO	0,00	0,00	10.000,00	10.000,00
10.122.1002.2201.0000	Enfrentamento da Emergência COVID19	0,00	0,00	15.000,00	15.000,00
10	122 1031 GESTÃO DOS SERVIÇOS DE SAÚDE DOS ENTES CONSORCIADOS	0,00	0,00	5.000,00	5.000,00
10.122.1031.2167.0000	Manutenção das Atividades Administrativas do Núcleo Intermunicipal em Saúde dos Conveniados do CONSUL	0,00	0,00	5.000,00	5.000,00
10	122 1501 DESAPROPRIAÇÕES DE IMÓVEIS	0,00	5.000,00	0,00	5.000,00
10.122.1501.1051.0000	Desapropriações de Imóveis - FMS	0,00	5.000,00	0,00	5.000,00
10	301 Atenção Básica	0,00	195.000,00	7.694.056,50	7.889.056,50
10	301 1005 PROGRAMA ATENÇÃO PRIMÁRIA À SAÚDE - APS	0,00	110.000,00	0,00	110.000,00
10.301.1005.1052.0000	Aquisição de Móveis, Máquinas e Equipamentos Diversos para a Atenção Básica	0,00	50.000,00	0,00	50.000,00
10.301.1005.1120.0000	Aquisição de Veículo Destinado para Atenção Primária a Saúde	0,00	60.000,00	0,00	60.000,00

**PREFEITURA MUNICIPAL DE GAMELEIRA**

Rua José Barrada, Centro - CNPJ:11343902/0001-47

Orçamento Programa - Exercício de 2024

Anexo 07

Page 5

**PROGRAMA DE TRABALHO DO GOVERNO  
DEMONSTRATIVO DE FUNÇÕES, SUBFUNÇÕES E PROGRAMAS  
POR PROJETOS, ATIVIDADES E OPERAÇÕES ESPECIAIS**

(Inc.II, § 2º, Art.2º)

Código	Especificação	Operação Especial	Projetos	Atividades	T o t a l		
10	Saúde	0,00	423.000,00	19.077.106,50	19.500.106,50		
10	301	Atenção Básica	0,00	195.000,00	7.694.056,50	7.889.056,50	
10	301	1006	PROGRAMA SAÚDE DA FAMÍLIA	0,00	0,00	3.025.000,00	3.025.000,00
10.301.1006.2092.0000	Gestão Administrativa de Pessoal do Programa Saúde da Família - PSF	0,00	0,00	15.000,00	15.000,00	15.000,00	
10.301.1006.2093.0000	Manutenção das Atividades Gerais do Programa Saúde da Família - PSF	0,00	0,00	3.010.000,00	3.010.000,00	3.010.000,00	
10	301	1007	NÚCLEOS DE APOIO À SAÚDE DA FAMÍLIA - NASF	0,00	0,00	681.756,50	681.756,50
10.301.1007.2094.0000	Gestão Administrativa de Pessoal das Atividades do NASF	0,00	0,00	2.000,00	2.000,00	2.000,00	
10.301.1007.2095.0000	Manutenção das Atividades do NASF	0,00	0,00	679.756,50	679.756,50	679.756,50	
10	301	1008	PROGRAMA AGENTES COMUNITÁRIOS DE SAÚDE - PACS	0,00	0,00	3.244.000,00	3.244.000,00
10.301.1008.2096.0000	Gestão Administrativa de Pessoal do PACS	0,00	0,00	3.242.000,00	3.242.000,00	3.242.000,00	
10.301.1008.2097.0000	Manutenção das Atividades do PACS	0,00	0,00	2.000,00	2.000,00	2.000,00	
10	301	1009	PROGRAMA SAÚDE BUCAL	0,00	0,00	432.000,00	432.000,00
10.301.1009.2098.0000	Gestão Administrativa de Pessoal do Programa Saúde Bucal	0,00	0,00	2.000,00	2.000,00	2.000,00	
10.301.1009.2099.0000	Manutenção das Atividades do Programa Saúde Bucal	0,00	0,00	430.000,00	430.000,00	430.000,00	
10	301	1010	PROGRAMA SAÚDE NA ESCOLA - PSE	0,00	0,00	2.000,00	2.000,00
10.301.1010.2100.0000	Manutenção do Programa Saúde na Escola	0,00	0,00	2.000,00	2.000,00	2.000,00	
10	301	1011	FARMÁCIA BÁSICA E ASSISTÊNCIA FARMACÊUTICA	0,00	0,00	295.300,00	295.300,00
10.301.1011.2101.0000	Manutenção do Programa Farmácia Básica	0,00	0,00	295.300,00	295.300,00	295.300,00	
10	301	1013	CENTRO DE ESPECIALIDADE ODONTOLÓGICAS - CEO	0,00	0,00	12.000,00	12.000,00
10.301.1013.2105.0000	Manutenção das Atividades do Centro de Especialidades Odontológicas - CEO	0,00	0,00	12.000,00	12.000,00	12.000,00	
10	301	1022	AMPLIAÇÃO E PRESERVAÇÃO DO PATRIMÔNIO DA SAÚDE	0,00	70.000,00	0,00	70.000,00
10.301.1022.1063.0000	Construção, Reforma e Ampliação da Atenção Primária e Unidades Básicas de Saúde - UBS	0,00	70.000,00	0,00	70.000,00	70.000,00	
10	301	1029	ACADEMIA DA SAÚDE	0,00	15.000,00	2.000,00	17.000,00
10.301.1029.1121.0000	Construção, Reforma e/ou Ampliação da Academia da Saúde	0,00	15.000,00	0,00	15.000,00	15.000,00	
10.301.1029.2102.0000	Manutenção das Ações da Academia da Saúde	0,00	0,00	2.000,00	2.000,00	2.000,00	
10	302	Assistência Hospitalar e Ambulatorial	0,00	125.000,00	6.767.000,00	6.892.000,00	
10	302	1003	REEQUIPAMENTO DO FUNDO MUNICIPAL DE SAÚDE	0,00	20.000,00	0,00	20.000,00
10.302.1003.1049.0000	Aquisição de Veículos, Ambulâncias, UTI Móvel.	0,00	20.000,00	0,00	20.000,00	20.000,00	
10	302	1012	ASSISTÊNCIA AMBULATORIAL E HOSPITALAR ESPECIALIZADA	0,00	40.000,00	6.270.000,00	6.310.000,00
10.302.1012.1056.0000	Aquisição de Móveis, Máquinas e Equipamentos Diversos para a Média e Alta Complexidade	0,00	40.000,00	0,00	40.000,00	40.000,00	
10.302.1012.2103.0000	Manutenção dos Serviços Hospitalares e Ambulatoriais	0,00	0,00	2.957.000,00	2.957.000,00	2.957.000,00	
10.302.1012.2104.0000	Gestão Administrativa de Pessoal dos Hospitais e Ambulatoriais	0,00	0,00	2.923.000,00	2.923.000,00	2.923.000,00	
10.302.1012.2168.0000	Manutenção do Centro de Atenção Psicossocial - CAPS	0,00	0,00	390.000,00	390.000,00	390.000,00	
10	302	1014	SERVIÇO DE ATENDIMENTO MÓVEL DE URGÊNCIA - SAMU	0,00	25.000,00	297.000,00	322.000,00
10.302.1014.1058.0000	Reforma e Ampliação ou Adaptação de Imóvel para o SAMU	0,00	15.000,00	0,00	15.000,00	15.000,00	
10.302.1014.1059.0000	Aquisição de Móveis e Equipamentos Diversos para SAMU	0,00	10.000,00	0,00	10.000,00	10.000,00	
10.302.1014.2106.0000	Gestão Administrativa de Pessoal do SAMU	0,00	0,00	287.000,00	287.000,00	287.000,00	
10.302.1014.2107.0000	Manutenção das atividades do SAMU	0,00	0,00	10.000,00	10.000,00	10.000,00	
10	302	1016	TRATAMENTO FORA DO DOMICÍLIO - TFD	0,00	0,00	200.000,00	200.000,00
10.302.1016.2109.0000	Manutenção das Ações do Tratamento Fora do Domicílio - TFD	0,00	0,00	200.000,00	200.000,00	200.000,00	
10	302	1022	AMPLIAÇÃO E PRESERVAÇÃO DO PATRIMÔNIO DA SAÚDE	0,00	40.000,00	0,00	40.000,00
10.302.1022.1064.0000	Construção, Reforma e/ou Ampliação do Hospital	0,00	40.000,00	0,00	40.000,00	40.000,00	

**PREFEITURA MUNICIPAL DE GAMELEIRA**

Rua José Barrada, Centro - CNPJ:11343902/0001-47

Orçamento Programa - Exercício de 2024

Anexo 07

Page 6

**PROGRAMA DE TRABALHO DO GOVERNO  
DEMONSTRATIVO DE FUNÇÕES, SUBFUNÇÕES E PROGRAMAS  
POR PROJETOS, ATIVIDADES E OPERAÇÕES ESPECIAIS**

(Inc.II, § 2º, Art.2º)

Código	Especificação	Operação Especial	Projetos	Atividades	T o t a l
10	Saúde	0,00	423.000,00	19.077.106,50	19.500.106,50
10	302 Assistência Hospitalar e Ambulatorial	0,00	125.000,00	6.767.000,00	6.892.000,00
10	304 Vigilância Sanitária	0,00	10.000,00	12.000,00	22.000,00
10	304 1018 VIGILÂNCIA SANITÁRIA	0,00	10.000,00	12.000,00	22.000,00
10.304.1018.1061.0000	Aquisição de Móveis, Máquinas e Equipamentos Diversos para Vigilância Sanitária	0,00	10.000,00	0,00	10.000,00
10.304.1018.2111.0000	Manutenção das Atividades do Programa de Vigilância Sanitária	0,00	0,00	10.000,00	10.000,00
10.304.1018.2112.0000	Gestão Administrativa de Pessoal da Vigilância Sanitária	0,00	0,00	2.000,00	2.000,00
10	305 Vigilância Epidemiológica	0,00	18.000,00	1.465.050,00	1.483.050,00
10	305 1019 VIGILÂNCIA EPIDEMIOLÓGICA	0,00	18.000,00	1.465.050,00	1.483.050,00
10.305.1019.1062.0000	Aquisição de Móveis, Máquinas e Equipamentos Diversos para Vigilância Epidemiológica	0,00	18.000,00	0,00	18.000,00
10.305.1019.2113.0000	Gestão Administrativas de Pessoal do Programa de Combate a Endemias	0,00	0,00	1.365.050,00	1.365.050,00
10.305.1019.2114.0000	Manutenção das Atividades do Programa de Combate a Endemias	0,00	0,00	100.000,00	100.000,00
10	306 Alimentação e Nutrição	0,00	0,00	11.000,00	11.000,00
10	306 1021 ALIMENTAÇÃO E NUTRIÇÃO	0,00	0,00	11.000,00	11.000,00
10.306.1021.2116.0000	Manutenção do Programa Alimentação e Nutrição	0,00	0,00	11.000,00	11.000,00
12	Educação	0,00	1.062.500,00	32.418.707,30	33.481.207,30
12	122 Administração Geral	0,00	90.000,00	627.575,10	717.575,10
12	122 1201 GESTÃO ADMINISTRAÇÃO DA EDUCAÇÃO	0,00	85.000,00	627.575,10	712.575,10
12.122.1201.1079.0000	Aquisição de Móveis, Máquinas e Equipamentos Diversos para Educação	0,00	5.000,00	0,00	5.000,00
12.122.1201.1080.0000	Aquisição de Veículos para a Secretaria de Educação	0,00	5.000,00	0,00	5.000,00
12.122.1201.1125.0000	Construção, Ampliação e/ou Reforma da Secretaria de Educação	0,00	5.000,00	0,00	5.000,00
12.122.1201.1141.0000	Aquisição de Veículos para o Fundo Municipal de Educação	0,00	30.000,00	0,00	30.000,00
12.122.1201.1142.0000	Construção, Ampliação e/ou Reforma do Fundo Municipal de Educação	0,00	20.000,00	0,00	20.000,00
12.122.1201.1143.0000	Aquisição de Móveis, Máquinas e Equipamentos Diversos p/ o Fundo Munic. de Educação	0,00	20.000,00	0,00	20.000,00
12.122.1201.2146.0000	Gestão Administrativa de Pessoal da Secretaria de Educação	0,00	0,00	5.000,00	5.000,00
12.122.1201.2147.0000	Manutenção das Atividades da Secretaria de Educação	0,00	0,00	10.000,00	10.000,00
12.122.1201.2186.0000	Apoio a Participação em Seminários, Palestras, Foruns e Encontros Profissionais da Educação e Formação dos Professores	0,00	0,00	5.000,00	5.000,00
12.122.1201.2228.0000	Apoio ao Conselho Municipal da Educação	0,00	0,00	1.000,00	1.000,00
12.122.1201.2237.0000	Gestão Administrativa de Pessoal do Fundo Municipal de Educação	0,00	0,00	70.000,00	70.000,00
12.122.1201.2238.0000	Manutenção das Atividades do Fundo Municipal de Educação	0,00	0,00	536.575,10	536.575,10
12	122 1501 DESAPROPRIAÇÕES DE IMÓVEIS	0,00	5.000,00	0,00	5.000,00
12.122.1501.1081.0000	Desapropriações de Imóveis para Educação	0,00	5.000,00	0,00	5.000,00
12	306 Alimentação e Nutrição	0,00	0,00	916.000,00	916.000,00
12	306 1204 PROGRAMA NACIONAL DE ALIMENTAÇÃO ESCOLAR - PNAE	0,00	0,00	916.000,00	916.000,00
12.306.1204.2148.0000	Manutenção das Atividades do Programa Nacional de Alimentação - PNAE	0,00	0,00	916.000,00	916.000,00
12	361 Ensino Fundamental	0,00	704.500,00	25.598.132,20	26.302.632,20

**PREFEITURA MUNICIPAL DE GAMELEIRA**

Rua José Barrada, Centro - CNPJ:11343902/0001-47

Orçamento Programa - Exercício de 2024

Anexo 07

Page 7

**PROGRAMA DE TRABALHO DO GOVERNO  
DEMONSTRATIVO DE FUNÇÕES, SUBFUNÇÕES E PROGRAMAS  
POR PROJETOS, ATIVIDADES E OPERAÇÕES ESPECIAIS**

(Inc.II, § 2º, Art.2º)

Código	Especificação	Operação Especial	Projetos	Atividades	T o t a l		
12	Educação	0,00	1.062.500,00	32.418.707,30	33.481.207,30		
12	361	Ensino Fundamental	0,00	704.500,00	25.598.132,20	26.302.632,20	
12	361	1201	GESTÃO ADMINISTRAÇÃO DA EDUCAÇÃO	0,00	55.000,00	6.644.582,20	6.699.582,20
12.361.1201.1084.0000	Aquisição de Móveis, Máquinas e Equipamentos Diversos do Ensino Fundamental	0,00	25.000,00	0,00	25.000,00		
12.361.1201.1085.0000	Aquisição de Veículos para o Ensino Fundamental	0,00	30.000,00	0,00	30.000,00		
12.361.1201.2156.0000	Manutenção, Conserto e Conservação de Unidades escolares	0,00	0,00	20.000,00	20.000,00		
12.361.1201.2157.0000	Aquisição de Material Didático-Escolares	0,00	0,00	12.000,00	12.000,00		
12.361.1201.2158.0000	Capacitação e Treinamento de Professores	0,00	0,00	8.000,00	8.000,00		
12.361.1201.2187.0000	Gestão Administrativa de Pessoal do Ensino Fundamental	0,00	0,00	5.454.582,20	5.454.582,20		
12.361.1201.2188.0000	Manutenção das Atividades Gerais do Ensino Fundamental	0,00	0,00	1.150.000,00	1.150.000,00		
12	361	1205	EXPANÇÃO DA REDE MUNICIPAL DE ENSINO	0,00	70.000,00	0,00	70.000,00
12.361.1205.1082.0000	Construção, Ampliação e Reforma de Unidades de Escolas	0,00	55.000,00	0,00	55.000,00		
12.361.1205.1099.0000	Aquisição de Móveis, Máquinas e Equipamentos Diversos para o Ensino Municipal	0,00	15.000,00	0,00	15.000,00		
12	361	1206	PROGRAMA NACIONAL DE APOIO AO TRANSPORTE ESCOLAR - PNATE	0,00	0,00	133.050,00	133.050,00
12.361.1206.2149.0000	Apoio as Atividades ao Programa Nacion. de Transport. Escolar - Pnate	0,00	0,00	133.050,00	133.050,00		
12	361	1207	PROGRAMA CAMINHO DA ESCOLA	0,00	10.000,00	206.000,00	216.000,00
12.361.1207.1083.0000	Aquisição de Transporte Escolar pelo Programa Caminho da Escola	0,00	10.000,00	0,00	10.000,00		
12.361.1207.2150.0000	Implantação e manutenção do Programa Caminho da Escola	0,00	0,00	206.000,00	206.000,00		
12	361	1209	PROGRAMA DINHEIRO DIRETO NA ESCOLA - PDDE	0,00	0,00	16.000,00	16.000,00
12.361.1209.2151.0000	Implantação e Manutenção do Programa Dinheiro Direto na Escola - PDDE	0,00	0,00	16.000,00	16.000,00		
12	361	1211	FUNDO DE DESENVOLVIMENTO DA EDUCAÇÃO BÁSICA - FUNDEB	0,00	569.500,00	18.598.500,00	19.168.000,00
12.361.1211.1084.0000	Aquisição de Móveis, Máquinas e Equipamentos Diversos do Ensino Fundamental	0,00	564.500,00	0,00	564.500,00		
12.361.1211.1085.0000	Aquisição de Veículos para o Ensino Fundamental	0,00	5.000,00	0,00	5.000,00		
12.361.1211.2153.0000	Gestão Administrativa de Pessoal do FUNDEB - 70%	0,00	0,00	17.193.000,00	17.193.000,00		
12.361.1211.2154.0000	Gestão Administrativa de Pessoal do FUNDEB - 30%	0,00	0,00	36.000,00	36.000,00		
12.361.1211.2155.0000	Manutenção das Atividades Gerais do FUNDEB 30%	0,00	0,00	1.353.500,00	1.353.500,00		
12.361.1211.2156.0000	Manutenção, Conserto e Conservação de Unidades escolares	0,00	0,00	10.000,00	10.000,00		
12.361.1211.2157.0000	Aquisição de Material Didático-Escolares	0,00	0,00	3.000,00	3.000,00		
12.361.1211.2158.0000	Capacitação e Treinamento de Professores	0,00	0,00	3.000,00	3.000,00		
12	364	Ensino Superior	0,00	0,00	5.000,00	5.000,00	
12	364	1210	TRANSPORTE UNIVERSITÁRIO	0,00	0,00	5.000,00	5.000,00
12.364.1210.2152.0000	Apoio ao Transporte Universitário	0,00	0,00	5.000,00	5.000,00		
12	365	Educação Infantil	0,00	268.000,00	3.773.000,00	4.041.000,00	
12	365	1201	GESTÃO ADMINISTRAÇÃO DA EDUCAÇÃO	0,00	80.000,00	52.000,00	132.000,00
12.365.1201.1126.0000	Aquisição de Móveis, Máquinas e Equipamentos Diversos para Educação Infantil	0,00	10.000,00	0,00	10.000,00		
12.365.1201.1127.0000	Construção, Ampliação e/ou Reforma na Educação Infantil	0,00	40.000,00	0,00	40.000,00		
12.365.1201.1128.0000	Aquisição de Veículos para o Ensino Infantil	0,00	30.000,00	0,00	30.000,00		
12.365.1201.2162.0000	Manutenção, Conserto e Conservação de Unidades do Ensino Infantil	0,00	0,00	5.000,00	5.000,00		
12.365.1201.2189.0000	Gestão Pessoal da Creche	0,00	0,00	1.000,00	1.000,00		
12.365.1201.2190.0000	Manutenção das Atividades Gerais do Ensino Infantil	0,00	0,00	35.000,00	35.000,00		
12.365.1201.2193.0000	Gestão de Pessoal do Pré Escola	0,00	0,00	1.000,00	1.000,00		
12.365.1201.2194.0000	Manutenção das Atividades Gerais do Ensino da Pré Escola	0,00	0,00	10.000,00	10.000,00		

**PREFEITURA MUNICIPAL DE GAMELEIRA**

Rua José Barrada, Centro - CNPJ:11343902/0001-47

Orçamento Programa - Exercício de 2024

Anexo 07

Page 8

**PROGRAMA DE TRABALHO DO GOVERNO  
DEMONSTRATIVO DE FUNÇÕES, SUBFUNÇÕES E PROGRAMAS  
POR PROJETOS, ATIVIDADES E OPERAÇÕES ESPECIAIS**

(Inc.II, § 2º, Art.2º)

Código	Especificação	Operação Especial	Projetos	Atividades	T o t a l
12	Educação	0,00	1.062.500,00	32.418.707,30	33.481.207,30
12	365 Educação Infantil	0,00	268.000,00	3.773.000,00	4.041.000,00
12	365 1205 EXPANÇÃO DA REDE MUNICIPAL DE ENSINO	0,00	117.000,00	0,00	117.000,00
12.365.1205.1086.0000	Construção de Creches	0,00	117.000,00	0,00	117.000,00
12	365 1211 FUNDO DE DESENVOLVIMENTO DA EDUCAÇÃO BÁSICA - FUNDEB	0,00	71.000,00	3.721.000,00	3.792.000,00
12.365.1211.1126.0000	Aquisição de Móveis, Máquinas e Equipamentos Diversos para Educação Infantil	0,00	11.000,00	0,00	11.000,00
12.365.1211.1127.0000	Construção, Ampliação e/ou Reforma na Educação Infantil	0,00	55.000,00	0,00	55.000,00
12.365.1211.1128.0000	Aquisição de Veículos para o Ensino Infantil	0,00	5.000,00	0,00	5.000,00
12.365.1211.2159.0000	Gestão de Pessoal da Creche - FUNDEB 70%	0,00	0,00	1.651.000,00	1.651.000,00
12.365.1211.2160.0000	Gestão de Pessoal da Creche - FUNDEB 30%	0,00	0,00	5.000,00	5.000,00
12.365.1211.2161.0000	Manutenção das Ações do Ensino Infantil - FUNDEB 30%	0,00	0,00	5.000,00	5.000,00
12.365.1211.2162.0000	Manutenção, Conserto e Conservação de Unidades do Ensino Infantil	0,00	0,00	5.000,00	5.000,00
12.365.1211.2191.0000	Gestão de Pessoal do Ensino Pré Escola - FUNDEB 70%	0,00	0,00	2.050.000,00	2.050.000,00
12.365.1211.2192.0000	Gestão de Pessoal do Ensino Pré Escola - FUNDEB 30%	0,00	0,00	5.000,00	5.000,00
12	366 Educação de Jovens e Adultos	0,00	0,00	1.487.000,00	1.487.000,00
12	366 1201 GESTÃO ADMINISTRAÇÃO DA EDUCAÇÃO	0,00	0,00	6.000,00	6.000,00
12.366.1201.2205.0000	Gestão de Pessoal do Ensino de Jovens e Adultos (EJA)	0,00	0,00	1.000,00	1.000,00
12.366.1201.2206.0000	Manutenção das Atividades Gerais do Ensino de Jovens e Adultos (EJA)	0,00	0,00	5.000,00	5.000,00
12	366 1211 FUNDO DE DESENVOLVIMENTO DA EDUCAÇÃO BÁSICA - FUNDEB	0,00	0,00	1.481.000,00	1.481.000,00
12.366.1211.2202.0000	Gestão de Pessoal do Ensino de Jovens e Adultos (EJA) - FUNDEB 70%	0,00	0,00	1.476.000,00	1.476.000,00
12.366.1211.2203.0000	Gestão de Pessoal do Ensino de Jovens e Adultos (EJA) - FUNDEB 30%	0,00	0,00	5.000,00	5.000,00
12	367 Educação Especial	0,00	0,00	12.000,00	12.000,00
12	367 1201 GESTÃO ADMINISTRAÇÃO DA EDUCAÇÃO	0,00	0,00	2.000,00	2.000,00
12.367.1201.2226.0000	Gestão de Pessoal do Ensino Especial	0,00	0,00	1.000,00	1.000,00
12.367.1201.2227.0000	Manutenção das Atividades Gerais do Ensino Especial	0,00	0,00	1.000,00	1.000,00
12	367 1211 FUNDO DE DESENVOLVIMENTO DA EDUCAÇÃO BÁSICA - FUNDEB	0,00	0,00	10.000,00	10.000,00
12.367.1211.2224.0000	Gestão de Pessoal do Ensino Especial - FUNDEB 70%	0,00	0,00	5.000,00	5.000,00
12.367.1211.2225.0000	Gestão de Pessoal do Ensino Especial - FUNDEB 30%	0,00	0,00	5.000,00	5.000,00
13	Cultura	0,00	15.000,00	1.565.336,20	1.580.336,20
13	392 Difusão Cultural	0,00	15.000,00	1.560.336,20	1.575.336,20
13	392 1301 BIBLIOTECA MUNICIPAL	0,00	10.000,00	5.000,00	15.000,00
13.392.1301.1013.0000	Aquisição de Acervo, Móveis, Máquinas e Equipamentos Diversos à Biblioteca	0,00	10.000,00	0,00	10.000,00
13.392.1301.2032.0000	Manutenção da Biblioteca Municipal	0,00	0,00	5.000,00	5.000,00
13	392 1302 AÇÕES CULTURAIS	0,00	5.000,00	1.555.336,20	1.560.336,20
13.392.1302.1014.0000	Aquisição de Instrumentos p/ Banda Musical	0,00	5.000,00	0,00	5.000,00
13.392.1302.2033.0000	Implantação e Manutenção de Bandas Maciais e Musicais	0,00	0,00	10.000,00	10.000,00
13.392.1302.2034.0000	Promoção de Eventos Cívicos, Folclóricos, Culturais e outras	0,00	0,00	1.540.336,20	1.540.336,20
13.392.1302.2185.0000	Promoções de Projetos Culturais, Lei Amir Blanc	0,00	0,00	5.000,00	5.000,00



**PREFEITURA MUNICIPAL DE GAMELEIRA**

Rua José Barrada, Centro - CNPJ:11343902/0001-47

Orçamento Programa - Exercício de 2024

Anexo 07

Page 9

**PROGRAMA DE TRABALHO DO GOVERNO  
DEMONSTRATIVO DE FUNÇÕES, SUBFUNÇÕES E PROGRAMAS  
POR PROJETOS, ATIVIDADES E OPERAÇÕES ESPECIAIS**

(Inc.II, § 2º, Art.2º)

Código	Especificação	Operação Especial	Projetos	Atividades	T o t a l
13	Cultura	0,00	15.000,00	1.565.336,20	1.580.336,20
13	695 Turismo	0,00	0,00	5.000,00	5.000,00
13	695 1303 PROMOÇÃO DO TURISMO	0,00	0,00	5.000,00	5.000,00
13.695.1303.2035.0000	Manutenção das ações voltada ao Turismo	0,00	0,00	5.000,00	5.000,00
14	Direitos da Cidadania	0,00	11.000,00	16.000,00	27.000,00
14	241 Assistência ao Idoso	0,00	10.000,00	10.000,00	20.000,00
14	241 0401 GESTÃO ADMINISTRATIVA DO MUNICÍPIO	0,00	10.000,00	10.000,00	20.000,00
14.241.0401.1091.0000	Aquisição de Móveis, Máquinas e Equipamentos Diversos para o Fundo Municipal de Direitos do Idoso	0,00	5.000,00	0,00	5.000,00
14.241.0401.1092.0000	Construção, Ampliação e/ou Reforma do Fundo Municipal de Direitos do Idoso	0,00	5.000,00	0,00	5.000,00
14.241.0401.2230.0000	Manutenção das Atividades do Fundo Municipal de Direitos do Idoso	0,00	0,00	5.000,00	5.000,00
14.241.0401.2235.0000	Gestão Administrativa de Pessoal do Fundo Municipal de Direitos do Idoso	0,00	0,00	5.000,00	5.000,00
14	243 Assistência à Criança e ao Adolescente	0,00	1.000,00	6.000,00	7.000,00
14	243 0401 GESTÃO ADMINISTRATIVA DO MUNICÍPIO	0,00	1.000,00	6.000,00	7.000,00
14.243.0401.1129.0000	Aquisição de Móveis, Máquinas e Equipamentos Diversos para o FDCA	0,00	1.000,00	0,00	1.000,00
14.243.0401.2231.0000	Manutenção das Atividades do FDCA	0,00	0,00	6.000,00	6.000,00
15	Urbanismo	0,00	1.518.200,00	129.500,00	1.647.700,00
15	122 Administração Geral	0,00	10.000,00	0,00	10.000,00
15	122 1501 DESAPROPRIAÇÕES DE IMÓVEIS	0,00	10.000,00	0,00	10.000,00
15.122.1501.1023.0000	Desapropriações de Imóveis	0,00	10.000,00	0,00	10.000,00
15	451 Infra-Estrutura Urbana	0,00	1.478.200,00	21.500,00	1.499.700,00
15	451 1502 INFRAESTRUTURA URBANA	0,00	16.000,00	5.000,00	21.000,00
15.451.1502.1024.0000	Construção, Ampliação e Restauração de Prédios Públicos	0,00	5.000,00	0,00	5.000,00
15.451.1502.1026.0000	Construção, Reforma, Melhoramentos e/ou Ampliação de Cemitérios Públicos, Necrópoles e Velórios	0,00	11.000,00	0,00	11.000,00
15.451.1502.2052.0000	Manutenção de Cemitérios Públicos, Necrópoles e Velórios	0,00	0,00	5.000,00	5.000,00
15	451 1503 PAVIMENTAÇÃO: ASFALTO, CALÇAMENTO E MEIO-FIO	0,00	114.200,00	16.500,00	130.700,00
15.451.1503.1027.0000	Construção, Reforma e/ou Ampliação de Escadaria, Rampas, Muros de Arrimo, Pontes, Passarelas, Passagem Molhada e Outros	0,00	10.000,00	0,00	10.000,00
15.451.1503.1028.0000	Construção, Ampliação e/ou Reposição de Calçamento, Pavimentação, Meio-fio e Recapeamento Asfáltico	0,00	104.200,00	0,00	104.200,00
15.451.1503.2053.0000	Manutenção dos Serviços de Obras e Urbanismo	0,00	0,00	5.000,00	5.000,00
15.451.1503.2229.0000	Manutenção do Calçamento, Pavimentação, Meio-fio e Recapeamento Asfáltico	0,00	0,00	11.500,00	11.500,00
15	451 1505 REVITALIZANDO PRAÇAS, CANTEIROS E OUTROS	0,00	10.000,00	0,00	10.000,00
15.451.1505.1029.0000	Construção do Pórtico da Cidade	0,00	10.000,00	0,00	10.000,00
15	451 1506 FUNDO DE DESENVOLVIMENTO MUNICIPAL - FEM	0,00	1.328.000,00	0,00	1.328.000,00
15.451.1506.1028.0000	Construção, Ampliação e/ou Reposição de Calçamento, Pavimentação, Meio-fio e Recapeamento Asfáltico	0,00	1.328.000,00	0,00	1.328.000,00
15	451 1507 FEIRA LIVRE	0,00	10.000,00	0,00	10.000,00
15.451.1507.1053.0000	Construção, Reforma e/ou Ampliação do Patio da Feira Livre	0,00	10.000,00	0,00	10.000,00

**PREFEITURA MUNICIPAL DE GAMELEIRA**

Rua José Barrada, Centro - CNPJ:11343902/0001-47

Orçamento Programa - Exercício de 2024

Anexo 07

Page 10

**PROGRAMA DE TRABALHO DO GOVERNO  
DEMONSTRATIVO DE FUNÇÕES, SUBFUNÇÕES E PROGRAMAS  
POR PROJETOS, ATIVIDADES E OPERAÇÕES ESPECIAIS**

(Inc.II, § 2º, Art.2º)

Código	Especificação	Operação Especial	Projetos	Atividades	T o t a l
15	Urbanismo	0,00	1.518.200,00	129.500,00	1.647.700,00
15	451 Infra-Estrutura Urbana	0,00	1.478.200,00	21.500,00	1.499.700,00
15	452 Serviços Urbanos	0,00	5.000,00	100.000,00	105.000,00
15	452 1504 LIMPEZA PÚBLICA	0,00	5.000,00	100.000,00	105.000,00
15.452.1504.1031.0000	Reequipamento da Limpeza Pública	0,00	5.000,00	0,00	5.000,00
15.452.1504.2054.0000	Manutenção da Limpeza Pública	0,00	0,00	100.000,00	100.000,00
15	813 Lazer	0,00	25.000,00	8.000,00	33.000,00
15	813 1001 ACADEMIA DA CIDADE	0,00	10.000,00	3.000,00	13.000,00
15.813.1001.1032.0000	Construção, Reforma e Ampliação da Academia da Cidade	0,00	10.000,00	0,00	10.000,00
15.813.1001.2055.0000	Implantação e Manutenção da Academia da Cidade	0,00	0,00	3.000,00	3.000,00
15	813 1505 REVITALIZANDO PRAÇAS, CANTEIROS E OUTROS	0,00	15.000,00	5.000,00	20.000,00
15.813.1505.1033.0000	Construção, Restauração de Praças, Parques e Jardins	0,00	15.000,00	0,00	15.000,00
15.813.1505.2056.0000	Manutenção das Praças, Parques e Jardins	0,00	0,00	5.000,00	5.000,00
16	Habitação	0,00	10.000,00	0,00	10.000,00
16	482 Habitação Urbana	0,00	10.000,00	0,00	10.000,00
16	482 1601 HABITAÇÕES URBANAS	0,00	10.000,00	0,00	10.000,00
16.482.1601.1034.0000	Construção e Restauração de Casas Populares	0,00	10.000,00	0,00	10.000,00
17	Saneamento	5.000,00	60.000,00	1.850.000,00	1.915.000,00
17	512 Saneamento Básico Urbano	5.000,00	60.000,00	1.850.000,00	1.915.000,00
17	512 0000 PROGRAMA NULO	5.000,00	0,00	0,00	5.000,00
17.512.0000.0005.0000	Amortização da Dívida do SAAEG	5.000,00	0,00	0,00	5.000,00
17	512 1701 SANEAMENTO E ESGOTAMENTO SANITÁRIO	0,00	20.000,00	5.000,00	25.000,00
17.512.1701.1036.0000	Construção, Ampliação e Melhoria de Unidades Sanitárias	0,00	10.000,00	0,00	10.000,00
17.512.1701.1122.0000	Construção, Ampliação e/ou Restauração de Esgotos, Galerias, Canais e Bueiros	0,00	10.000,00	0,00	10.000,00
17.512.1701.2057.0000	Manutenção do Sistema de Saneamento Básico	0,00	0,00	5.000,00	5.000,00
17	512 1702 GESTÃO ADMINISTRATIVA DO SAAEG	0,00	0,00	1.845.000,00	1.845.000,00
17.512.1702.2141.0000	Gestão Administrativa de Pessoal do SAAEG	0,00	0,00	1.040.000,00	1.040.000,00
17.512.1702.2142.0000	Manutenção dos Serviços Administrativos do SAAEG	0,00	0,00	805.000,00	805.000,00
17	512 1703 REEQUIPAMENTO E APERFEIÇOAMENTO DO SAAEG	0,00	25.000,00	0,00	25.000,00
17.512.1703.1072.0000	Aquisição de Veículos para SAAEG	0,00	15.000,00	0,00	15.000,00
17.512.1703.1074.0000	Aquisição de Móveis, Máquinas e Equipamentos Diversos para o SAAEG	0,00	10.000,00	0,00	10.000,00
17	512 1704 EXPANSÃO DAS REDES FÍSICAS DO SAAEG	0,00	15.000,00	0,00	15.000,00
17.512.1704.1075.0000	Construção, Reforma e/ou Ampliação do SAAEG	0,00	15.000,00	0,00	15.000,00
18	Gestão Ambiental	0,00	10.000,00	158.000,00	168.000,00
18	541 Preservação e Conservação Ambiental	0,00	0,00	156.000,00	156.000,00

**PREFEITURA MUNICIPAL DE GAMELEIRA**

Rua José Barrada, Centro - CNPJ:11343902/0001-47

Orçamento Programa - Exercício de 2024

Anexo 07

Page 11

**PROGRAMA DE TRABALHO DO GOVERNO  
DEMONSTRATIVO DE FUNÇÕES, SUBFUNÇÕES E PROGRAMAS  
POR PROJETOS, ATIVIDADES E OPERAÇÕES ESPECIAIS**

(Inc.II, § 2º, Art.2º)

Código	Especificação	Operação Especial	Projetos	Atividades	T o t a l
18	Gestão Ambiental	0,00	10.000,00	158.000,00	168.000,00
18	541 Preservação e Conservação Ambiental	0,00	0,00	156.000,00	156.000,00
18	541 0404 CONSÓRCIO COM MUNICÍPIOS E OUTROS ENTES FEDERADOS	0,00	0,00	156.000,00	156.000,00
18.541.0404.2218.0000	Gestão de Resíduos Sólidos	0,00	0,00	156.000,00	156.000,00
18	544 Recursos Hídricos	0,00	10.000,00	2.000,00	12.000,00
18	544 1801 RECURSOS HÍDRICOS: SISTEMA DE ABASTECIMENTO D'ÁGUA	0,00	10.000,00	2.000,00	12.000,00
18.544.1801.1037.0000	Construção, Reforma e/ou Ampliação do Sistema de Abastecimento D'Água, Cisternas, Poços, Adutoras e Barragens	0,00	10.000,00	0,00	10.000,00
18.544.1801.2058.0000	Serviços de manutenção e conservação sistema de abastecimento d'agua	0,00	0,00	2.000,00	2.000,00
20	Agricultura	0,00	80.000,00	796.000,00	876.000,00
20	122 Administração Geral	0,00	25.000,00	778.000,00	803.000,00
20	122 0401 GESTÃO ADMINISTRATIVA DO MUNICÍPIO	0,00	25.000,00	778.000,00	803.000,00
20.122.0401.1123.0000	Aquisição de Móveis, Máquinas e Equipamentos Diversos para a Secretaria de Agricultura e Meio Ambiente	0,00	5.000,00	0,00	5.000,00
20.122.0401.1124.0000	Aquisição de Veículos Agrícolas para a Secretaria de Agricultura e Meio Ambiente	0,00	20.000,00	0,00	20.000,00
20.122.0401.2063.0000	Gestão Administrativa de Pessoal da Secretaria de Agricultura e Meio Ambiente	0,00	0,00	268.000,00	268.000,00
20.122.0401.2064.0000	Manutenção das Atividades da Secretaria de Agricultura e Meio Ambiente	0,00	0,00	500.000,00	500.000,00
20.122.0401.2182.0000	Realização de Eventos Voltados para Motivação, Organização Social e Econômica na Agricultura e Meio Ambiente	0,00	0,00	5.000,00	5.000,00
20.122.0401.2183.0000	Manutenção de Mercados, Matadouros e Feiras Livres	0,00	0,00	5.000,00	5.000,00
20	605 Abastecimento	0,00	10.000,00	0,00	10.000,00
20	605 1502 INFRAESTRUTURA URBANA	0,00	10.000,00	0,00	10.000,00
20.605.1502.1038.0000	Construção, Ampliação e Restauração de Mercados, Matadouros e Açougues Público	0,00	10.000,00	0,00	10.000,00
20	606 Extensão Rural	0,00	0,00	2.000,00	2.000,00
20	606 2005 PRODUÇÃO ORGÂNICA	0,00	0,00	2.000,00	2.000,00
20.606.2005.2067.0000	Implantação e Manutenção das ações do programa Produção Orgânica	0,00	0,00	1.000,00	1.000,00
20.606.2005.2068.0000	Estudo sobre a Produção Orgânica e campanhas de conscientização	0,00	0,00	1.000,00	1.000,00
20	607 Irrigação	0,00	5.000,00	1.000,00	6.000,00
20	607 2001 DESENVOLVIMENTO RURAL	0,00	5.000,00	1.000,00	6.000,00
20.607.2001.1046.0000	Aquisição de Máquinas e Equipamentos Diversos para Irrigação	0,00	5.000,00	0,00	5.000,00
20.607.2001.2181.0000	Implantação e Manutenção Destinado a Irrigação	0,00	0,00	1.000,00	1.000,00
20	608 Promoção da Produção Agropecuária	0,00	40.000,00	10.000,00	50.000,00
20	608 2001 DESENVOLVIMENTO RURAL	0,00	40.000,00	10.000,00	50.000,00
20.608.2001.1048.0000	Aquisição de Móveis, máquinas e equipamentos agrícolas diversos	0,00	40.000,00	0,00	40.000,00
20.608.2001.2069.0000	Despesas com Praparo do Solo e Distribuição de Sementes e Mudras	0,00	0,00	5.000,00	5.000,00
20.608.2001.2071.0000	Implantação e Manutenção do programa PRONAF no Município, inclusive em Parceria com outras Esferas de Governo	0,00	0,00	5.000,00	5.000,00
20	609 Defesa Agropecuária	0,00	0,00	5.000,00	5.000,00

**PREFEITURA MUNICIPAL DE GAMELEIRA**

Rua José Barrada, Centro - CNPJ:11343902/0001-47

Orçamento Programa - Exercício de 2024

Anexo 07

Page 12

**PROGRAMA DE TRABALHO DO GOVERNO  
DEMONSTRATIVO DE FUNÇÕES, SUBFUNÇÕES E PROGRAMAS  
POR PROJETOS, ATIVIDADES E OPERAÇÕES ESPECIAIS**

(Inc.II, § 2º, Art.2º)

Código	Especificação	Operação Especial	Projetos	Atividades	T o t a l
20	Agricultura	0,00	80.000,00	796.000,00	876.000,00
20	609 Defesa Agropecuária	0,00	0,00	5.000,00	5.000,00
20	609 2002 CAMPANHA DE VACINAÇÃO DE ANIMAIS	0,00	0,00	5.000,00	5.000,00
20.609.2002.2072.0000	Campanha de Vacinação de Animais	0,00	0,00	5.000,00	5.000,00
25	Energia	0,00	15.000,00	630.000,00	645.000,00
25	752 Energia Elétrica	0,00	15.000,00	630.000,00	645.000,00
25	752 2501 ILUMINANDO NOSSA CIDADE	0,00	15.000,00	630.000,00	645.000,00
25.752.2501.1039.0000	Expansão do Sistema de Iluminação Pública	0,00	10.000,00	0,00	10.000,00
25.752.2501.1040.0000	Aquisição de Equipamentos e Postes para o Sistema de Iluminação Pública	0,00	5.000,00	0,00	5.000,00
25.752.2501.2059.0000	Manutenção do Sistema de Iluminação Pública na Sede, Distritos e Povoados	0,00	0,00	630.000,00	630.000,00
26	Transporte	0,00	40.000,00	5.000,00	45.000,00
26	782 Transporte Rodoviário	0,00	40.000,00	5.000,00	45.000,00
26	782 2601 OBRAS RODOVIÁRIAS	0,00	40.000,00	5.000,00	45.000,00
26.782.2601.1041.0000	Construção e/ou Recuperação de Rodovias Municipais	0,00	10.000,00	0,00	10.000,00
26.782.2601.1042.0000	Obras de Construção e Serviços de Aberturas de Estradas Vicinais	0,00	10.000,00	0,00	10.000,00
26.782.2601.1043.0000	Construção e Restauração de Abrigos de Passageiros (Rodoviária)	0,00	10.000,00	0,00	10.000,00
26.782.2601.1044.0000	Construção, Ampliação e/ou Reforma do Terminal Rodoviário	0,00	10.000,00	0,00	10.000,00
26.782.2601.2060.0000	Manutenção de Estradas Municipais, Passagens, Molhadas, Pontes e Outros	0,00	0,00	5.000,00	5.000,00
27	Desporto e Lazer	0,00	15.000,00	11.000,00	26.000,00
27	812 Desporto Comunitário	0,00	15.000,00	11.000,00	26.000,00
27	812 1304 PROMOÇÃO DO DESPORTO E LAZER	0,00	0,00	11.000,00	11.000,00
27.812.1304.2036.0000	Manutenção das ações voltada ao Desporto Amador	0,00	0,00	6.000,00	6.000,00
27.812.1304.2184.0000	Realização e Promoção de Campeonatos Esportivos	0,00	0,00	5.000,00	5.000,00
27	812 2701 PROMOÇÃO DE ATIVIDADES ESPORTIVAS	0,00	15.000,00	0,00	15.000,00
27.812.2701.1045.0000	Construção, Reforma e/ou Ampliação de Campos de Futebol, Ginásios de Esportes, Quadras Poliesportivas entre Outras	0,00	15.000,00	0,00	15.000,00
28	Encargos Especiais	2.126.500,00	0,00	0,00	2.126.500,00
28	843 Serviço da Dívida Interna	2.126.500,00	0,00	0,00	2.126.500,00
28	843 0000 PROGRAMA NULO	2.126.500,00	0,00	0,00	2.126.500,00
28.843.0000.0001.0000	Amortização da Dívida Junto ao INSS e Outros	2.021.500,00	0,00	0,00	2.021.500,00
28.843.0000.0002.0000	Precatórios Judiciais	105.000,00	0,00	0,00	105.000,00
99	Reserva de Contingência	828.000,00	0,00	0,00	828.000,00
99	999 Reserva de Contingência	828.000,00	0,00	0,00	828.000,00

**PREFEITURA MUNICIPAL DE GAMELEIRA**

Rua José Barrada, Centro - CNPJ:11343902/0001-47

Orçamento Programa - Exercício de 2024

Anexo 07

Page 13

**PROGRAMA DE TRABALHO DO GOVERNO  
DEMONSTRATIVO DE FUNÇÕES, SUBFUNÇÕES E PROGRAMAS  
POR PROJETOS, ATIVIDADES E OPERAÇÕES ESPECIAIS**

(Inc.II, § 2º, Art.2º)

Código	Especificação	Operação Especial	Projetos	Atividades	T o t a l
99	Reserva de Contingência	828.000,00	0,00	0,00	828.000,00
99	999 Reserva de Contingência	828.000,00	0,00	0,00	828.000,00
99	999 9999 RESERVA DE CONTIGÊNCIA	828.000,00	0,00	0,00	828.000,00
99.999.9999.9001.0000	Reserva de Contingência	815.000,00	0,00	0,00	815.000,00
99.999.9999.9003.0000	Reserva de Contingência	10.000,00	0,00	0,00	10.000,00
99.999.9999.9004.0000	Reserva de Contingência	3.000,00	0,00	0,00	3.000,00
TOTAL		2.959.500,00	4.021.700,00	77.736.800,00	84.718.000,00

**PREFEITURA MUNICIPAL DE GAMELEIRA**

Rua José Barrada, Centro - CNPJ:11343902/0001-47

Orçamento Programa - Exercício de 2024

Quadro 06

Page 1

**DESPESA POR FUNÇÃO, SUBFUNÇÃO E PROGRAMAS  
CONFORME O VÍNCULO COM OS RECURSOS**

(Inc.II, § 2º, Art.2º)

Código	Especificação	Ordinário	Vinculado	Adm. Indireta	Total
<b>01</b>	<b>Legislativa</b>	<b>4.010.000,00</b>			<b>4.010.000,00</b>
01 031	Ação Legislativa	4.010.000,00			4.010.000,00
01 031 0001	AÇÃO LEGISLATIVA	4.010.000,00			4.010.000,00
<b>04</b>	<b>Administração</b>	<b>13.209.000,00</b>	<b>14.000,00</b>		<b>13.223.000,00</b>
04 122	Administração Geral	13.056.000,00	14.000,00		13.070.000,00
04 122 0401	GESTÃO ADMINISTRATIVA DO MUNICÍPIO	11.998.000,00	4.000,00		12.002.000,00
04 122 0402	REEQUIPAMENTO E APERFEIÇOAMENTO DO MUNICÍPIO	135.000,00	10.000,00		145.000,00
04 122 0403	APOIO À INSTITUIÇÕES SEM FINS LUCRATIVOS	52.000,00			52.000,00
04 122 0404	CONSÓRCIO COM MUNICÍPIOS E OUTROS ENTES FEDERADOS	336.000,00			336.000,00
04 122 0901	BENEFÍCIOS, PROVENTOS E AUXÍLIOS	535.000,00			535.000,00
04 124	Controle Interno	128.000,00			128.000,00
04 124 0401	GESTÃO ADMINISTRATIVA DO MUNICÍPIO	128.000,00			128.000,00
04 131	Comunicação Social	25.000,00			25.000,00
04 131 0401	GESTÃO ADMINISTRATIVA DO MUNICÍPIO	25.000,00			25.000,00
<b>08</b>	<b>Assistência Social</b>	<b>3.553.300,00</b>	<b>1.055.850,00</b>		<b>4.609.150,00</b>
08 032	Controle Externo	232.000,00			232.000,00
08 032 0804	CONSELHO MUNICIPAL DE ASSISTÊNCIA SOCIAL	232.000,00			232.000,00
08 122	Administração Geral	1.828.000,00	100,00		1.828.100,00
08 122 0401	GESTÃO ADMINISTRATIVA DO MUNICÍPIO	2.000,00			2.000,00
08 122 0805	GESTÃO ADMINISTRATIVA DO FUNDO MUNICIPAL DE ASSISTÊNCIA SOCIAL	1.756.000,00	100,00		1.756.100,00
08 122 0810	APOIO À INSTITUIÇÕES SEM FINS LUCRATIVOS	65.000,00			65.000,00
08 122 1501	DESAPROPRIAÇÕES DE IMÓVEIS	5.000,00			5.000,00
08 242	Assistência ao Portador de Deficiência	1.000,00			1.000,00
08 242 0801	PROGRAMA DE PROTEÇÃO SOCIAL BÁSICA	1.000,00			1.000,00
08 243	Assistência à Criança e ao Adolescente	1.000,00	7.000,00		8.000,00
08 243 0801	PROGRAMA DE PROTEÇÃO SOCIAL BÁSICA	1.000,00	7.000,00		8.000,00
08 244	Assistência Comunitária	1.491.300,00	1.048.750,00		2.540.050,00
08 244 0801	PROGRAMA DE PROTEÇÃO SOCIAL BÁSICA	264.000,00	348.050,00		612.050,00
08 244 0802	PROGRAMA DE PROTEÇÃO SOCIAL ESPECIAL	104.800,00	60.200,00		165.000,00
08 244 0806	SERVIÇOS DE CONVIVÊNCIA E FORTALECIMENTO DE VÍNCULOS	92.500,00	116.500,00		209.000,00
08 244 0807	GESTÃO DESCENTRALIZADA DO SISTEMA ÚNICO DE ASSISTÊNCIA SOCIAL	133.000,00	333.000,00		466.000,00
08 244 0808	PROGRAMA PRIMEIRA INFANCIA NO SUAS	42.000,00	131.000,00		173.000,00
08 244 0811	BANEFÍCIOS EVENTUAIS	850.000,00	55.000,00		905.000,00
08 244 1502	INFRAESTRUTURA URBANA	5.000,00	5.000,00		10.000,00
<b>10</b>	<b>Saúde</b>		<b>19.500.106,50</b>		<b>19.500.106,50</b>
10 032	Controle Externo		5.000,00		5.000,00
10 032 1002	GESTÃO ADMINISTRATIVA DO FUNDO MUNICIPAL DE SAÚDE		5.000,00		5.000,00
10 122	Administração Geral		3.198.000,00		3.198.000,00
10 122 0401	GESTÃO ADMINISTRATIVA DO MUNICÍPIO		2.000,00		2.000,00
10 122 1002	GESTÃO ADMINISTRATIVA DO FUNDO MUNICIPAL DE SAÚDE		3.186.000,00		3.186.000,00
10 122 1031	GESTÃO DOS SERVIÇOS DE SAÚDE DOS ENTES CONSORCIADOS		5.000,00		5.000,00
10 122 1501	DESAPROPRIAÇÕES DE IMÓVEIS		5.000,00		5.000,00

**PREFEITURA MUNICIPAL DE GAMELEIRA**

Rua José Barrada, Centro - CNPJ:11343902/0001-47

Orçamento Programa - Exercício de 2024

Quadro 06

Page 2

**DESPESA POR FUNÇÃO, SUBFUNÇÃO E PROGRAMAS  
CONFORME O VÍNCULO COM OS RECURSOS**

(Inc.II, § 2º, Art.2º)

Código	Especificação	Ordinário	Vinculado	Adm. Indireta	Total
10 301	Atenção Básica		7.889.056,50		7.889.056,50
10 301 1005	PROGRAMA ATENÇÃO PRIMÁRIA À SAÚDE - APS		110.000,00		110.000,00
10 301 1006	PROGRAMA SAÚDE DA FAMÍLIA		3.025.000,00		3.025.000,00
10 301 1007	NÚCLEOS DE APOIO À SAÚDE DA FAMÍLIA - NASF		681.756,50		681.756,50
10 301 1008	PROGRAMA AGENTES COMUNITÁRIOS DE SAÚDE - PACS		3.244.000,00		3.244.000,00
10 301 1009	PROGRAMA SAÚDE BUCAL		432.000,00		432.000,00
10 301 1010	PROGRAMA SAÚDE NA ESCOLA - PSE		2.000,00		2.000,00
10 301 1011	FARMÁCIA BÁSICA E ASSISTÊNCIA FARMACÊUTICA		295.300,00		295.300,00
10 301 1013	CENTRO DE ESPECIALIDADE ODONTOLÓGICAS - CEO		12.000,00		12.000,00
10 301 1022	AMPLIAÇÃO E PRESERVAÇÃO DO PATRIMÔNIO DA SAÚDE		70.000,00		70.000,00
10 301 1029	ACADEMIA DA SAÚDE		17.000,00		17.000,00
10 302	Assistência Hospitalar e Ambulatorial		6.892.000,00		6.892.000,00
10 302 1003	REEQUIPAMENTO DO FUNDO MUNICIPAL DE SAÚDE		20.000,00		20.000,00
10 302 1012	ASSISTÊNCIA AMBULATORIAL E HOSPITALAR ESPECIALIZADA		6.310.000,00		6.310.000,00
10 302 1014	SERVIÇO DE ATENDIMENTO MÓVEL DE URGÊNCIA - SAMU		322.000,00		322.000,00
10 302 1016	TRATAMENTO FORA DO DOMICÍLIO - TFD		200.000,00		200.000,00
10 302 1022	AMPLIAÇÃO E PRESERVAÇÃO DO PATRIMÔNIO DA SAÚDE		40.000,00		40.000,00
10 304	Vigilância Sanitária		22.000,00		22.000,00
10 304 1018	VIGILÂNCIA SANITÁRIA		22.000,00		22.000,00
10 305	Vigilância Epidemiológica		1.483.050,00		1.483.050,00
10 305 1019	VIGILÂNCIA EPIDEMIOLÓGICA		1.483.050,00		1.483.050,00
10 306	Alimentação e Nutrição		11.000,00		11.000,00
10 306 1021	ALIMENTAÇÃO E NUTRIÇÃO		11.000,00		11.000,00
<b>12</b>	<b>Educação</b>	<b>681.575,10</b>	<b>32.799.632,20</b>		<b>33.481.207,30</b>
12 122	Administração Geral	661.575,10	56.000,00		717.575,10
12 122 1201	GESTÃO ADMINISTRAÇÃO DA EDUCAÇÃO	661.575,10	51.000,00		712.575,10
12 122 1501	DESAPROPRIAÇÕES DE IMÓVEIS		5.000,00		5.000,00
12 306	Alimentação e Nutrição	15.000,00	901.000,00		916.000,00
12 306 1204	PROGRAMA NACIONAL DE ALIMENTAÇÃO ESCOLAR - PNAE	15.000,00	901.000,00		916.000,00
12 361	Ensino Fundamental		26.302.632,20		26.302.632,20
12 361 1201	GESTÃO ADMINISTRAÇÃO DA EDUCAÇÃO		6.699.582,20		6.699.582,20
12 361 1205	EXPANÇÃO DA REDE MUNICIPAL DE ENSINO		70.000,00		70.000,00
12 361 1206	PROGRAMA NACIONAL DE APOIO AO TRANSPORTE ESCOLAR - PNATE		133.050,00		133.050,00
12 361 1207	PROGRAMA CAMINHO DA ESCOLA		216.000,00		216.000,00
12 361 1209	PROGRAMA DINHEIRO DIRETO NA ESCOLA - PDDE		16.000,00		16.000,00
12 361 1211	FUNDO DE DESENVOLVIMENTO DA EDUCAÇÃO BÁSICA - FUNDEB		19.168.000,00		19.168.000,00
12 364	Ensino Superior	5.000,00			5.000,00
12 364 1210	TRANSPORTE UNIVERSITÁRIO	5.000,00			5.000,00
12 365	Educação Infantil		4.041.000,00		4.041.000,00
12 365 1201	GESTÃO ADMINISTRAÇÃO DA EDUCAÇÃO		132.000,00		132.000,00
12 365 1205	EXPANÇÃO DA REDE MUNICIPAL DE ENSINO		117.000,00		117.000,00
12 365 1211	FUNDO DE DESENVOLVIMENTO DA EDUCAÇÃO BÁSICA - FUNDEB		3.792.000,00		3.792.000,00
12 366	Educação de Jovens e Adultos		1.487.000,00		1.487.000,00
12 366 1201	GESTÃO ADMINISTRAÇÃO DA EDUCAÇÃO		6.000,00		6.000,00

**PREFEITURA MUNICIPAL DE GAMELEIRA**

Rua José Barrada, Centro - CNPJ:11343902/0001-47

Orçamento Programa - Exercício de 2024

Quadro 06

Page 3

**DESPESA POR FUNÇÃO, SUBFUNÇÃO E PROGRAMAS  
CONFORME O VÍNCULO COM OS RECURSOS**

(Inc.II, § 2º, Art.2º)

Código	Especificação	Ordinário	Vinculado	Adm. Indireta	Total
12 366 1211	FUNDO DE DESENVOLVIMENTO DA EDUCAÇÃO BÁSICA - FUNDEB		1.481.000,00		1.481.000,00
12 367	Educação Especial		12.000,00		12.000,00
12 367 1201	GESTÃO ADMINISTRAÇÃO DA EDUCAÇÃO		2.000,00		2.000,00
12 367 1211	FUNDO DE DESENVOLVIMENTO DA EDUCAÇÃO BÁSICA - FUNDEB		10.000,00		10.000,00
<b>13</b>	<b>Cultura</b>	<b>1.575.336,20</b>	<b>5.000,00</b>		<b>1.580.336,20</b>
13 392	Difusão Cultural	1.570.336,20	5.000,00		1.575.336,20
13 392 1301	BIBLIOTECA MUNICIPAL	10.000,00	5.000,00		15.000,00
13 392 1302	AÇÕES CULTURAIS	1.560.336,20			1.560.336,20
13 695	Turismo	5.000,00			5.000,00
13 695 1303	PROMOÇÃO DO TURISMO	5.000,00			5.000,00
<b>14</b>	<b>Direitos da Cidadania</b>	<b>27.000,00</b>			<b>27.000,00</b>
14 241	Assistência ao Idoso	20.000,00			20.000,00
14 241 0401	GESTÃO ADMINISTRATIVA DO MUNICÍPIO	20.000,00			20.000,00
14 243	Assistência à Criança e ao Adolescente	7.000,00			7.000,00
14 243 0401	GESTÃO ADMINISTRATIVA DO MUNICÍPIO	7.000,00			7.000,00
<b>15</b>	<b>Urbanismo</b>	<b>178.000,00</b>	<b>1.469.700,00</b>		<b>1.647.700,00</b>
15 122	Administração Geral	5.000,00	5.000,00		10.000,00
15 122 1501	DESAPROPRIAÇÕES DE IMÓVEIS	5.000,00	5.000,00		10.000,00
15 451	Infra-Estrutura Urbana	50.000,00	1.449.700,00		1.499.700,00
15 451 1502	INFRAESTRUTURA URBANA	15.000,00	6.000,00		21.000,00
15 451 1503	PAVIMENTAÇÃO: ASFALTO, CALÇAMENTO E MEIO-FIO	20.000,00	110.700,00		130.700,00
15 451 1505	REVITALIZANDO PRAÇAS, CANTEIROS E OUTROS	5.000,00	5.000,00		10.000,00
15 451 1506	FUNDO DE DESENVOLVIMENTO MUNICIPAL - FEM	5.000,00	1.323.000,00		1.328.000,00
15 451 1507	FEIRA LIVRE	5.000,00	5.000,00		10.000,00
15 452	Serviços Urbanos	105.000,00			105.000,00
15 452 1504	LIMPEZA PÚBLICA	105.000,00			105.000,00
15 813	Lazer	18.000,00	15.000,00		33.000,00
15 813 1001	ACADEMIA DA CIDADE	8.000,00	5.000,00		13.000,00
15 813 1505	REVITALIZANDO PRAÇAS, CANTEIROS E OUTROS	10.000,00	10.000,00		20.000,00
<b>16</b>	<b>Habitação</b>	<b>5.000,00</b>	<b>5.000,00</b>		<b>10.000,00</b>
16 482	Habitação Urbana	5.000,00	5.000,00		10.000,00
16 482 1601	HABITAÇÕES URBANAS	5.000,00	5.000,00		10.000,00
<b>17</b>	<b>Saneamento</b>	<b>15.000,00</b>	<b>10.000,00</b>	<b>1.890.000,00</b>	<b>1.915.000,00</b>
17 512	Saneamento Básico Urbano	15.000,00	10.000,00	1.890.000,00	1.915.000,00
17 512 0000	PROGRAMA NULO			5.000,00	5.000,00
17 512 1701	SANEAMENTO E ESGOTAMENTO SANITÁRIO	15.000,00	10.000,00		25.000,00
17 512 1702	GESTÃO ADMINISTRATIVA DO SAAEG			1.845.000,00	1.845.000,00
17 512 1703	REEQUIPAMENTO E APERFEIÇOAMENTO DO SAAEG			25.000,00	25.000,00
17 512 1704	EXPANSÃO DAS REDES FÍSICAS DO SAAEG			15.000,00	15.000,00
<b>18</b>	<b>Gestão Ambiental</b>	<b>163.000,00</b>	<b>5.000,00</b>		<b>168.000,00</b>
18 541	Preservação e Conservação Ambiental	156.000,00			156.000,00
18 541 0404	CONSÓRCIO COM MUNICÍPIOS E OUTROS ENTES FEDERADOS	156.000,00			156.000,00



**PREFEITURA MUNICIPAL DE GAMELEIRA**

Rua José Barrada, Centro - CNPJ:11343902/0001-47

Orçamento Programa - Exercício de 2024

Quadro 06

Page 4

**DESPESA POR FUNÇÃO, SUBFUNÇÃO E PROGRAMAS  
CONFORME O VÍNCULO COM OS RECURSOS**

(Inc.II, § 2º, Art.2º)

Código	Especificação	Ordinário	Vinculado	Adm. Indireta	Total
18 544	Recursos Hídricos	7.000,00	5.000,00		12.000,00
18 544 1801	RECURSOS HÍDRICOS: SISTEMA DE ABASTECIMENTO D'ÁGUA	7.000,00	5.000,00		12.000,00
20	Agricultura	866.000,00	10.000,00		876.000,00
20 122	Administração Geral	798.000,00	5.000,00		803.000,00
20 122 0401	GESTÃO ADMINISTRATIVA DO MUNICÍPIO	798.000,00	5.000,00		803.000,00
20 605	Abastecimento	5.000,00	5.000,00		10.000,00
20 605 1502	INFRAESTRUTURA URBANA	5.000,00	5.000,00		10.000,00
20 606	Extensão Rural	2.000,00			2.000,00
20 606 2005	PRODUÇÃO ORGÂNICA	2.000,00			2.000,00
20 607	Irrigação	6.000,00			6.000,00
20 607 2001	DESENVOLVIMENTO RURAL	6.000,00			6.000,00
20 608	Promoção da Produção Agropecuária	50.000,00			50.000,00
20 608 2001	DESENVOLVIMENTO RURAL	50.000,00			50.000,00
20 609	Defesa Agropecuária	5.000,00			5.000,00
20 609 2002	CAMPANHA DE VACINAÇÃO DE ANIMAIS	5.000,00			5.000,00
25	Energia	510.000,00	135.000,00		645.000,00
25 752	Energia Elétrica	510.000,00	135.000,00		645.000,00
25 752 2501	ILUMINANDO NOSSA CIDADE	510.000,00	135.000,00		645.000,00
26	Transporte	25.000,00	20.000,00		45.000,00
26 782	Transporte Rodoviário	25.000,00	20.000,00		45.000,00
26 782 2601	OBRAS RODOVIÁRIAS	25.000,00	20.000,00		45.000,00
27	Desporto e Lazer	16.000,00	10.000,00		26.000,00
27 812	Desporto Comunitário	16.000,00	10.000,00		26.000,00
27 812 1304	PROMOÇÃO DO DESPORTO E LAZER	11.000,00			11.000,00
27 812 2701	PROMOÇÃO DE ATIVIDADES ESPORTIVAS	5.000,00	10.000,00		15.000,00
28	Encargos Especiais	2.126.500,00			2.126.500,00
28 843	Serviço da Dívida Interna	2.126.500,00			2.126.500,00
28 843 0000	PROGRAMA NULO	2.126.500,00			2.126.500,00
99	Reserva de Contingência	825.000,00		3.000,00	828.000,00
99 999	Reserva de Contingência	825.000,00		3.000,00	828.000,00
99 999 9999	RESERVA DE CONTIGÊNCIA	825.000,00		3.000,00	828.000,00
TOTAL		27.785.711,30	55.039.288,70	1.893.000,00	84.718.000,00

**PREFEITURA MUNICIPAL DE GAMELEIRA**

Rua José Barrada, Centro - CNPJ:11343902/0001-47

Orçamento Programa - Exercício de 2024

Anexo 09

Page 1

**DEMONSTRATIVO DAS DESPESAS POR ORGÃO E FUNÇÕES DE GOVERNO**

(Inc.II, § 2º, Art.2º)

Orgão:	01 01	CÂMARA MUNICIPAL	Valor
Função	01	Legislativa	4.010.000,00
Orgão:	02 01	GABINETE DE GOVERNO	Valor
Função	04	Administração	2.301.000,00
Orgão:	02 02	SECRET. MUN. DE ADMINIST. E RECURSOS HUMANOS	Valor
Função	04	Administração	1.786.000,00
Orgão:	02 03	SECRETARIA DA FAZENDA	Valor
Função	04	Administração	1.369.000,00
Função	28	Encargos Especiais	2.126.500,00
Função	99	Reserva de Contingência	815.000,00
Orgão:	02 04	SECRETARIA DE EDUCAÇÃO	Valor
Função	12	Educação	36.000,00
Orgão:	02 05	SECRETARIA DE SAÚDE E SANEAMENTO	Valor
Função	10	Saúde	2.000,00
Orgão:	02 06	SECRETARIA DE ASSISTÊNCIA SOCIAL	Valor
Função	08	Assistência Social	2.000,00
Orgão:	02 07	SECRET. DE INFRAESTRUTURA, OBRAS E TRANSPORTES	Valor
Função	04	Administração	7.263.000,00
Função	08	Assistência Social	10.000,00
Função	15	Urbanismo	319.700,00
Função	16	Habitação	10.000,00
Função	17	Saneamento	25.000,00
Função	18	Gestão Ambiental	12.000,00
Função	20	Agricultura	10.000,00
Função	25	Energia	645.000,00
Função	26	Transporte	45.000,00
Função	27	Desporto e Lazer	15.000,00
Orgão:	02 08	SECRETARIA DE AGRICULTURA E MEIO AMBIENTE	Valor
Função	20	Agricultura	866.000,00
Orgão:	02 09	SECRET. DE ESPORTE, CULTURA, TURISMO E JUVENTUDE	Valor
Função	04	Administração	405.000,00
Função	13	Cultura	1.580.336,20

**PREFEITURA MUNICIPAL DE GAMELEIRA**

Rua José Barrada, Centro - CNPJ:11343902/0001-47

Orçamento Programa - Exercício de 2024

Anexo 09

Page 2

**DEMONSTRATIVO DAS DESPESAS POR ORGÃO E FUNÇÕES DE GOVERNO**

(Inc.II, § 2º, Art.2º)

Orgão:	02 09	SECRET. DE ESPORTE, CULTURA, TURISMO E JUVENTUDE	Valor
Função	27	Desporto e Lazer	11.000,00
Orgão:	02 10	SECRETARIA MUNICIPAL DE DESENVOLVIMENTO ECONÔMICO	Valor
Função	04	Administração	15.000,00
Orgão:	03 01	FUNDO MUNICIPAL DE SAÚDE DA GAMELEIRA	Valor
Função	10	Saúde	19.498.106,50
Função	99	Reserva de Contingência	5.000,00
Orgão:	03 02	FUNDO MUNICIPAL DE ASSISTÊNCIA SOCIAL DA GAMELEIRA	Valor
Função	08	Assistência Social	4.597.150,00
Função	99	Reserva de Contingência	5.000,00
Orgão:	03 03	FUNDO DE DESENVOLVIMENTO MUNICIPAL - FEM	Valor
Função	15	Urbanismo	1.328.000,00
Orgão:	03 04	FUNDO DA CRIANÇA E DO ADOLESCENTE	Valor
Função	14	Direitos da Cidadania	7.000,00
Orgão:	03 05	FUNDO MUNICIPAL DE DIREITOS DO IDOSO	Valor
Função	14	Direitos da Cidadania	20.000,00
Orgão:	03 06	FUNDO MUNICIPAL DE EDUCAÇÃO DA GAMELEIRA	Valor
Função	12	Educação	33.445.207,30
Orgão:	04 01	CONSÓRCIO INTERMUNICIPAL PORTAL DA MATA SUL	Valor
Função	04	Administração	84.000,00
Função	18	Gestão Ambiental	156.000,00
Orgão:	05 01	SAAEG - SERV. AUTÔN. DE ÁGUA E ESGOT. DA GAMELEIRA	Valor
Função	17	Saneamento	1.890.000,00
Função	99	Reserva de Contingência	3.000,00
TOTAL GERAL			84.718.000,00

**RESUMO DO TOTAL ORÇADO POR ORGÃO**

**PREFEITURA MUNICIPAL DE GAMELEIRA**

Rua José Barrada, Centro - CNPJ:11343902/0001-47

Orçamento Programa - Exercício de 2024

Anexo 09

Page 3

**DEMONSTRATIVO DAS DESPESAS POR ORGÃO E FUNÇÕES DE GOVERNO**

(Inc.II, § 2º, Art.2º)

01 01	CÂMARA MUNICIPAL	4.010.000,00
02 01	GABINETE DE GOVERNO	2.301.000,00
02 02	SECRET. MUN. DE ADMINIST. E RECURSOS HUMANOS	1.786.000,00
02 03	SECRETARIA DA FAZENDA	4.310.500,00
02 04	SECRETARIA DE EDUCAÇÃO	36.000,00
02 05	SECRETARIA DE SAÚDE E SANEAMENTO	2.000,00
02 06	SECRETARIA DE ASSISTÊNCIA SOCIAL	2.000,00
02 07	SECRET. DE INFRAESTRUTURA, OBRAS E TRANSPORTES	8.354.700,00
02 08	SECRETARIA DE AGRICULTURA E MEIO AMBIENTE	866.000,00
02 09	SECRET. DE ESPORTE, CULTURA, TURISMO E JUVENTUDE	1.996.336,20
02 10	SECRETARIA MUNICIPAL DE DESENVOLVIMENTO ECONÔMICO	15.000,00
03 01	FUNDO MUNICIPAL DE SAÚDE DA GAMELEIRA	19.503.106,50
03 02	FUNDO MUNICIPAL DE ASSISTÊNCIA SOCIAL DA GAMELEIRA	4.602.150,00
03 03	FUNDO DE DESENVOLVIMENTO MUNICIPAL - FEM	1.328.000,00
03 04	FUNDO DA CRIANÇA E DO ADOLESCENTE	7.000,00
03 05	FUNDO MUNICIPAL DE DIREITOS DO IDOSO	20.000,00
03 06	FUNDO MUNICIPAL DE EDUCAÇÃO DA GAMELEIRA	33.445.207,30
04 01	CONSÓRCIO INTERMUNICIPAL PORTAL DA MATA SUL	240.000,00
05 01	SAAEG - SERV. AUTÔN. DE ÁGUA E ESGOT. DA GAMELEIRA	1.893.000,00
<b>TOTAL</b>		<b>84.718.000,00</b>

**RESUMO DO TOTAL ORÇADO POR FUNÇÃO**

01	Legislativa	4.010.000,00
04	Administração	13.223.000,00
08	Assistência Social	4.609.150,00
10	Saúde	19.500.106,50
12	Educação	33.481.207,30
13	Cultura	1.580.336,20
14	Direitos da Cidadania	27.000,00
15	Urbanismo	1.647.700,00
16	Habitação	10.000,00
17	Saneamento	1.915.000,00
18	Gestão Ambiental	168.000,00
20	Agricultura	876.000,00
25	Energia	645.000,00
26	Transporte	45.000,00
27	Desporto e Lazer	26.000,00
28	Encargos Especiais	2.126.500,00
99	Reserva de Contingência	828.000,00
<b>TOTAL</b>		<b>84.718.000,00</b>

**PREFEITURA MUNICIPAL DE GAMELEIRA**

Rua José Barrada, Centro - CNPJ:11343902/0001-47

Orçamento Programa - Exercício de 2024

Anexo 10

**ORÇAMENTO DOS FUNDOS ESPECIAIS**

Page 1

(Inc. I, § 2º, Art.2º)

**3 FMS-FUNDO MUNICIPAL DE SAÚDE****RECEITA**

Classif.	Discriminação	Valor R\$
		0,00
	Recursos Próprios do Municipio	19.403.106,50
	<b>TOTAL</b>	<b>19.403.106,50</b>

**PLANO DE APLICACAO**

Classif.	Discriminação	Valor R\$
10.301.1007.2095.000	Manutenção das Atividades do NASF	679.756,50
10.301.1005.1120.000	Aquisição de Veículo Destinado para Atenção Primária a Saúde	60.000,00
10.301.1006.2092.000	Gestão Administrativa de Pessoal do Programa Saúde da Família - PSF	10.000,00
10.301.1006.2093.000	Manutenção das Atividades Gerais do Programa Saúde da Família - PSF	3.010.000,00
10.301.1007.2094.000	Gestão Administrativa de Pessoal das Atividades do NASF	2.000,00
10.301.1005.1052.000	Aquisição de Móveis, Máquinas e Equipamentos Diversos para a Atenção Básica	50.000,00
10.301.1008.2096.000	Gestão Administrativa de Pessoal do PACS	3.242.000,00
10.301.1008.2097.000	Manutenção das Atividades do PACS	2.000,00
10.301.1009.2098.000	Gestão Administrativa de Pessoal do Programa Saúde Bucal	2.000,00
10.301.1009.2099.000	Manutenção das Atividades do Programa Saúde Bucal	430.000,00
10.301.1010.2100.000	Manutenção do Programa Saúde na Escola	2.000,00
10.301.1011.2101.000	Manutenção do Programa Farmácia Básica	295.300,00
10.122.1002.2076.000	Gestão Administrativa de Pessoal do Fundo Municipal de Saúde	1.926.000,00
10.032.1002.2075.000	Apoio as atividades do Conselho Municipal de Saúde	5.000,00
10.122.1002.1117.000	Construção, Reforma e/ou Ampliação do Fundo Municipal de Saúde	10.000,00
10.122.1002.1118.000	Aquisição de Móveis, Máquinas e Equipamentos Diversos para o Fundo Municipal de Saúde	30.000,00
10.122.1002.1119.000	Aquisição de Veículos para o Fundo Municipal de Saúde	30.000,00
10.122.1501.1051.000	Desapropriações de Imóveis - FMS	5.000,00
10.122.1002.2077.000	Manutenção das Atividades Gerais do Fundo Municipal de Saúde	1.155.000,00
10.122.1002.2164.000	Manutenção Preventiva dos Bens Móveis e Imóveis	10.000,00
10.122.1002.2166.000	CONCESSÃO DE MEDICAMENTOS, ALIMENTOS E OUTROS BENEFÍCIOS POR	10.000,00
10.122.1002.2201.000	Enfrentamento da Emergência COVID19	15.000,00
10.122.1031.2167.000	Manutenção das Atividades Administrativas do Núcleo Intermunicipal em Saúde do	5.000,00
99.999.9999.9003.000	Reserva de Contingência	5.000,00
10.304.1018.2111.000	Manutenção das Atividades do Programa de Vigilância Sanitária	10.000,00
10.302.1014.2107.000	Manutenção das atividades do SAMU	10.000,00
10.302.1016.2109.000	Manutenção das Ações do Tratamento Fora do Domicílio - TFD	200.000,00
10.302.1022.1064.000	Construção, Reforma e/ou Ampliação do Hospital	40.000,00
10.304.1018.1061.000	Aquisição de Móveis, Máquinas e Equipamentos Diversos para Vigilância Sanitária	10.000,00
10.302.1014.2106.000	Gestão Administrativa de Pessoal do SAMU	273.000,00
10.304.1018.2112.000	Gestão Administrativa de Pessoal da Vigilância Sanitária	2.000,00
10.305.1019.1062.000	Aquisição de Móveis, Máquinas e Equipamentos Diversos para Vigilância Epidemio	18.000,00
10.305.1019.2113.000	Gestão Administrativas de Pessoal do Programa de Combate a Endemias	1.364.050,00
10.305.1019.2114.000	Manutenção das Atividades do Programa de Combate a Endemias	100.000,00
10.306.1021.2116.000	Manutenção do Programa Alimentação e Nutrição	11.000,00
10.301.1013.2105.000	Manutenção das Atividades do Centro de Especialidades Odontológicas - CEO	12.000,00
10.302.1014.1059.000	Aquisição de Móveis e Equipamentos Diversos para SAMU	10.000,00
10.302.1014.1058.000	Reforma e Ampliação ou Adaptação de Imóvel para o SAMU	15.000,00
10.302.1012.2168.000	Manutenção do Centro de Atenção Psicossocial - CAPS	390.000,00
10.302.1012.2104.000	Gestão Administrativa de Pessoal dos Hospitais e Ambulatoriais	2.843.000,00
10.302.1012.2103.000	Manutenção dos Serviços Hospitalares e Ambulatoriais	2.957.000,00
10.302.1012.1056.000	Aquisição de Móveis, Máquinas e Equipamentos Diversos para a Média e Alta Com	40.000,00

**PREFEITURA MUNICIPAL DE GAMELEIRA**

Rua José Barrada, Centro - CNPJ:11343902/0001-47

Orçamento Programa - Exercício de 2024

**ORÇAMENTO DOS FUNDOS ESPECIAIS**

(Inc. I, § 2º, Art.2º)

Anexo 10

Page 2

**3 FMS-FUNDO MUNICIPAL DE SAÚDE****PLANO DE APLICACAO**

Classif.	Discriminação	Valor R\$
10.302.1003.1049.000	Aquisição de Veículos, Ambulâncias, UTI Móvel.	20.000,00
10.301.1029.2102.000	Manutenção das Ações da Academia da Saúde	2.000,00
10.301.1029.1121.000	Construção, Reforma e/ou Ampliação da Academia da Saúde	15.000,00
10.301.1022.1063.000	Construção, Reforma e Ampliação da Atenção Primária e Unidades Básica de Saú	70.000,00
TOTAL		19.403.106,50

**PREFEITURA MUNICIPAL DE GAMELEIRA**

Rua José Barrada, Centro - CNPJ:11343902/0001-47

Orçamento Programa - Exercício de 2024

Anexo 10

**ORÇAMENTO DOS FUNDOS ESPECIAIS**

Page 3

(Inc. I, § 2º, Art.2º)

**5 FMAS-FUNDO MUNICIPAL DE ASSISTÊNCIA SOCIAL****RECEITA**

Classif.	Discriminação	Valor R\$
1321.01.0.1.10	REMUNERAÇÃO DE DEPÓSITOS BANCÁRIOS - FMAS RECURSO PRÓPRIO	5.000,00
1321.01.0.1.12	REMUNERAÇÃO DE DEPÓSITOS BANCÁRIOS - BOLSA FAMÍLIA	2.000,00
	<b>Recursos Próprios do Município</b>	<b>4.572.150,00</b>
<b>TOTAL</b>		<b>4.579.150,00</b>

**PLANO DE APLICACAO**

Classif.	Discriminação	Valor R\$
08.243.0801.1019.000	Construção, reforma e/ ou ampliação do CRAS	8.000,00
08.122.0805.2165.000	Manutenção das Atividades da Coordenadoria da Mulher	65.000,00
08.122.0805.2201.000	Enfrentamento da Emergência COVID19	2.050,00
08.122.0810.1011.000	Amparo e Colaboração as Instituições sem Fins Lucrativos	65.000,00
08.122.1501.1068.000	Desapropriações de Imóveis - FMAS	5.000,00
08.242.0801.2125.000	Apoio aos Portadores de Deficiência Física	1.000,00
08.122.0805.2164.000	Manutenção Preventiva dos Bens Móveis e Imóveis	5.000,00
08.244.0801.1069.000	Aquisição de Móveis, Máquinas e Equipamentos Diversos para os Programas Assis	15.000,00
08.244.0801.1101.000	Aquisição de Veículos para o CRAS e SCFV	10.000,00
08.244.0801.1139.000	Construção, Reforma e/ou Ampliação da Cozinhas Comunitárias	2.000,00
08.244.0801.1140.000	Aquisição de Móveis, Máquinas e Equipamentos para a Cozinha Comunitária	20.000,00
08.244.0801.2126.000	Manutenção do Centro de Referencia de Assistencia Social - CRAS	90.000,00
08.244.0801.2127.000	Gestão Administrativa do Centro de Referência de Assistência Social - CRAS	162.000,00
08.244.0801.2128.000	Proteção e Atendimento Integral à Família - PAIF	41.000,00
08.122.0805.1066.000	Aquisição de Veiculos para o Fundo Municipal de Assistência Social	4.000,00
14.241.0401.1092.000	Construção, Ampliação e/ou Reforma do Fundo Municipal de Direitos do Idoso	5.000,00
08.032.0804.1111.000	Aquisição de Móveis, Máquinas e Equipamentos Diversos para o Conselho Municíp	1.000,00
08.032.0804.1112.000	Aquisição de Móveis, Máquinas e Equipamentos Diversos para o Conselho Tutelar	2.000,00
08.032.0804.2119.000	Apoio das atividades do Conselho Municipal de Assistência Social	10.000,00
08.032.0804.2120.000	Apoio das atividades do Conselho Tutelar	219.000,00
08.122.0805.2122.000	Manutenção das Atividades Gerais do Fundo Municipal de Assistência Social	400.050,00
08.122.0805.1067.000	Aquisição de Móveis Máquinas e Equipamentos Diversos	20.000,00
08.122.0805.1113.000	Construção, Reforma e/ou Ampliação do Fundo Municipal de Assistência Social	5.000,00
08.122.0805.1115.000	Aquisição de Móveis, Máquinas e Equipamentos Diversos para a Coordenadoria de	5.000,00
08.122.0805.1116.000	Construção, Reforma e/ou Ampliação da Coordenadoria da Mulher	30.000,00
08.122.0805.2121.000	Gestão Administrativa de Pessoal do Fundo Municipal de Assistência Social	1.220.000,00
08.244.0808.2140.000	Manutenção do Programa Criança Feliz	29.000,00
14.243.0401.2231.000	Manutenção das Atividades do FDCA	6.000,00
08.244.0807.2137.000	Manutenção das Atividades do Programa Auxílio Brasil	55.000,00
08.244.0808.1105.000	Aquisição de Móveis, Máquinas e Equipamentos Diversos para a Primeira Infância	15.000,00
08.244.0808.1106.000	Construção, Reforma e/ou Ampliação da Primeira Infância	2.000,00
08.244.0808.1114.000	Aquisição de Veículo para o Programa Criança Feliz	5.000,00
99.999.9999.9003.000	Reserva de Contigência	5.000,00
08.244.0807.2136.000	PROGRAMA IGD-SUAS	16.000,00
14.243.0401.1129.000	Aquisição de Móveis, Máquinas e Equipamentos Diversos para o FDCA	1.000,00
14.241.0401.2235.000	Gestão Administrativa de Pessoal do Fundo Municipal de Direitos do Idoso	5.000,00
14.241.0401.2230.000	Manutenção das Atividades do Fundo Municipal de Direitos do Idoso	5.000,00
08.244.0808.2139.000	Gestão Administrativa do Programa Criança Feliz	122.000,00
14.241.0401.1091.000	Aquisição de Móveis, Máquinas e Equipamentos Diversos para o Fundo Municipal	5.000,00
08.244.0811.2223.000	MANUT. DAS AÇÕES DE DOAÇÕES DE CESTAS BÁSICAS, ENXOVAIS, FUNER	905.000,00
08.244.0801.2129.000	Manutenção do Programa BPC na Escola	3.050,00

**PREFEITURA MUNICIPAL DE GAMELEIRA**

Rua José Barrada, Centro - CNPJ:11343902/0001-47

Orçamento Programa - Exercício de 2024

Anexo 10

**ORÇAMENTO DOS FUNDOS ESPECIAIS**

Page 4

(Inc. I, § 2º, Art.2º)

**5 FMAS-FUNDO MUNICIPAL DE ASSISTÊNCIA SOCIAL****PLANO DE APLICACAO**

Classif.	Discriminação	Valor R\$
08.244.0802.2132.000	Gestão do Centro de Referência Especial de Assistência Social - CREAS	133.000,00
08.244.0801.2233.000	Manutenção das Atividades da Cozinha Comunitária	219.000,00
08.244.0801.2234.000	Gestão de Pessoal da Cozinha Comunitária	50.000,00
08.244.0802.1020.000	Construção, reforma e/ ou ampliação do CREAS	2.000,00
08.244.0802.1102.000	Aquisição de Móveis, Máquinas e Equipamentos Diversos para o CREAS	3.000,00
08.244.0802.2131.000	Manutenção das Atividades do CREAS	27.000,00
08.244.0807.2135.000	Gestão do Programa Auxílio Brasil	265.000,00
08.244.0806.1021.000	Construção, reforma e/ ou ampliação de Centros de Convivência e Fortalecimento d	6.000,00
08.244.0806.1070.000	Aquisição de Móveis, Máquinas e Equipamentos Diversos para SCFV	15.000,00
08.244.0806.2133.000	Gestão Administrativa dos Serviços de Convivência de Vínculos	138.000,00
08.244.0806.2134.000	Manutenção das Atividades dos Serviços de Convivência de Vínculos	50.000,00
08.244.0807.1071.000	Aquisição de Equipamentos Diversos para o Programa Auxílio Brasil	70.000,00
08.244.0807.1098.000	Construção, Ampliação e Restauração do Prédio do Programa Auxílio Brasil	10.000,00
TOTAL		4.579.150,00



**PREFEITURA MUNICIPAL DE GAMELEIRA**

Rua José Barrada, Centro - CNPJ:11343902/0001-47

Anexo 10

Orçamento Programa - Exercício de 2024

Page 1

**RECEITA E DESPESA DA ADMINISTRAÇÃO INDIRETA****ENTIDADE: 6 SERVIÇO AUTONOMO DE ÁGUA E ESGOTO DE GAMELEIRA****RECEITA**

Código	Discriminação	Valor \$
1699.99.0.1	TARIFA DE ÁGUA	1.825.000,00
1699.99.0.1	NEGOCIAÇÕES	30.000,00
1699.99.0.1	MULTA P/ ATRASO PAGTO	20.000,00
1699.99.0.1	JUROS - ENCARGOS DIÁRIOS	11.000,00
1699.99.0.1	2 VIA CONTA DE ÁGUA	1.000,00
1699.99.0.1	LIGAÇÃO DE ÁGUA	2.000,00
1699.99.0.1	RELIGAÇÃO	2.000,00
1999.99.2.1	OUTRAS RECEITAS - SAAE	2.000,00
	<b>TOTAL</b>	<b>1.893.000,00</b>

**PLANO DE APLICAÇÃO**

CLoc	Func/Prog	Catgo	Discriminação	Valor - \$
17			Saneamento	
	17	512	Saneamento Básico Urbano	
	17	512 0000	PROGRAMA NULO	
	17	512 0000 0005 0000	Amortização da Dívida do SAAEG	
		4 6 90	AMORTIZAÇÃO DA DÍVIDA	5.000,00
	17	512 1702	GESTÃO ADMINISTRATIVA DO SAAEG	
	17	512 1702 2141 0000	Gestão Administrativa de Pessoal do SAAEG	
		3 1 90	PESSOAL E ENCARGOS SOCIAIS	1.040.000,00
		3 3 90	OUTRAS DESPESAS CORRENTES	805.000,00
	17	512 1703	REEQUIPAMENTO E APERFEIÇOAMENTO DO SAAEG	
	17	512 1703 1072 0000	Aquisição de Veículos para SAAEG	
		4 4 90	INVESTIMENTOS	15.000,00
		4 4 90	INVESTIMENTOS	10.000,00
	17	512 1704	EXPANSÃO DAS REDES FÍSICAS DO SAAEG	
	17	512 1704 1075 0000	Construção, Reforma e/ou Ampliação do SAAEG	
		4 4 90	INVESTIMENTOS	15.000,00
99			Reserva de Contingência	
	99	999	Reserva de Contingência	
	99	999 9999	RESERVA DE CONTIGÊNCIA	
	99	999 9999 9004 0000	Reserva de Contigência	
		9 9 99	RESERVA DE CONTINGÊNCIA	3.000,00
			<b>TOTAL</b>	<b>1.893.000,00</b>



**PREFEITURA MUNICIPAL DE GAMELEIRA**

Rua José Barrada, Centro - CNPJ:11343902/0001-47

Orçamento Programa - Exercício de 2024

**RECEITA E DESPESA DA ADMINISTRAÇÃO INDIRETA**

---

Anexo 10

Page 2

**PREFEITURA MUNICIPAL DE GAMELEIRA**

Rua José Barrada, Centro - CNPJ:11343902/0001-47

Orçamento Programa - Exercício de 2024

Anexo 11

Page 1

**SEGURIDADE SOCIAL**

Codigo	Especificacao	Categoria	Função
<b>08</b>	<b>Assistência Social</b>		<b>4.609.150,00</b>
3.1.90.00.00	APLICAÇÕES DIRETAS	2.279.000,00	
3.3.50.00.00	TRANSFERÊNCIAS A INSTITUIÇÕES PRIVADAS SEM FIN	65.000,00	
3.3.90.00.00	APLICAÇÕES DIRETAS	1.994.125,00	
4.4.90.00.00	APLICAÇÕES DIRETAS	271.025,00	
<b>10</b>	<b>Saúde</b>		<b>19.500.106,50</b>
3.1.71.00.00	TRANSFERÊNCIAS A CONSÓRCIOS PÚBLICOS	5.000,00	
3.1.90.00.00	APLICAÇÕES DIRETAS	9.772.050,00	
3.3.90.00.00	APLICAÇÕES DIRETAS	9.285.056,50	
4.4.90.00.00	APLICAÇÕES DIRETAS	438.000,00	
<b>TOTAL</b>			<b>24.109.256,50</b>



# PREFEITURA MUNICIPAL DE GAMELEIRA

Rua José Barrada, Centro - CNPJ:11343902/0001-47

Orçamento Programa - Exercício de 2024

Page 1

## QUADRO AUXILIAR DE DETALHAMENTO DA DESPESA

PODER	01	PODER LEGISLATIVO
ORGÃO	01	CÂMARA MUNICIPAL
UNIDADE	01	CORPO DELIBERATIVO E SECRETARIA DA CÂMARA

Aplicacao Programada	Proj/Ativ	Finalidade	Categoria	Detalhada	TotalGrupo	Total Categ.	Total Func.
		F.R. - C.A.					
Ampliação e Restauração do Prédio da Câmara	01.031.0001.1001.0000						150.000,00
4	DESPESAS DE CAPIT					150.000,00	
4	INVESTIMENTOS				150.000,00		
	APLICAÇÕES DIRETAS		4.4.90.00.00	150.000,00			
Aquisição de Equipamentos e Material Permanente	01.031.0001.1335.0000						130.000,00
4	DESPESAS DE CAPIT					130.000,00	
4	INVESTIMENTOS				130.000,00		
	APLICAÇÕES DIRETAS		4.4.90.00.00	130.000,00			
Manutenção das Atividades Legislativas	01.031.0001.2001.0000						1.070.000,00
3	DESPESAS CORREN					1.070.000,00	
1	PESSOAL E ENCARGOS SOCIAIS				1.062.000,00		
	APLICAÇÕES DIRETAS		3.1.90.00.00	1.062.000,00			
3	OUTRAS DESPESAS CORRENTES				8.000,00		
	APLICAÇÕES DIRETAS		3.3.90.00.00	8.000,00			
Manutenção das Atividades Administrativas	01.031.0001.2002.0000						2.650.000,00
3	DESPESAS CORREN					2.650.000,00	
1	PESSOAL E ENCARGOS SOCIAIS				2.125.000,00		
	APLICAÇÕES DIRETAS		3.1.90.00.00	2.125.000,00			
2	JUROS E ENCARGOS DA DÍVIDA				2.000,00		
	APLICAÇÕES DIRETAS		3.2.90.00.00	2.000,00			
3	OUTRAS DESPESAS CORRENTES				523.000,00		
	APLICAÇÕES DIRETAS		3.3.90.00.00	523.000,00			
Divulgação de Atos Legislativos, Eventos, Solenidades e Condecorações	01.031.0001.2236.0000						10.000,00
3	DESPESAS CORREN					10.000,00	
3	OUTRAS DESPESAS CORRENTES				10.000,00		
	APLICAÇÕES DIRETAS		3.3.90.00.00	10.000,00			
<b>TOTAL</b>							<b>4.010.000,00</b>

**PREFEITURA MUNICIPAL DE GAMELEIRA**

Rua José Barrada, Centro - CNPJ:11343902/0001-47

Orçamento Programa - Exercício de 2024

Page 2

**QUADRO AUXILIAR DE DETALHAMENTO DA DESPESA**

PODER	02	PODER EXECUTIVO
ORGÃO	01	GABINETE DE GOVERNO
UNIDADE	00	GABINETE DE GOVERNO

Aplicacao Programada	Proj/Ativ	Finalidade	Categoria	Detalhada	TotalGrupo	Total Categ.	Total Func.
		F.R. - C.A.					
Gestão Administrativa de Pessoal do Gabinete do Prefeito	04.122.0401.2017.0000						568.000,00
3	DESPESAS CORREN					568.000,00	
1	PESSOAL E ENCARGOS SOCIAIS				568.000,00		
	APLICAÇÕES DIRETAS		3.1.90.00.00	568.000,00			
Manutenção das Atividades do Gabinete do Prefeito	04.122.0401.2018.0000						500.000,00
3	DESPESAS CORREN					500.000,00	
3	OUTRAS DESPESAS CORRENTES				500.000,00		
	APLICAÇÕES DIRETAS		3.3.90.00.00	500.000,00			
Gestão Administrativa de Pessoal da Procuradoria Municipal	04.122.0401.2169.0000						415.000,00
3	DESPESAS CORREN					415.000,00	
1	PESSOAL E ENCARGOS SOCIAIS				415.000,00		
	APLICAÇÕES DIRETAS		3.1.90.00.00	415.000,00			
Manutenção das Atividades da Procuradoria Municipal	04.122.0401.2170.0000						20.000,00
3	DESPESAS CORREN					20.000,00	
3	OUTRAS DESPESAS CORRENTES				20.000,00		
	APLICAÇÕES DIRETAS		3.3.90.00.00	20.000,00			
Gestão Administrativa de Pessoal da Secretaria de Governo	04.122.0401.2173.0000						200.000,00
3	DESPESAS CORREN					200.000,00	
1	PESSOAL E ENCARGOS SOCIAIS				200.000,00		
	APLICAÇÕES DIRETAS		3.1.90.00.00	200.000,00			
Gestão Administrativa de Pessoal da Assessoria Especial	04.122.0401.2174.0000						415.000,00
3	DESPESAS CORREN					415.000,00	
1	PESSOAL E ENCARGOS SOCIAIS				415.000,00		
	APLICAÇÕES DIRETAS		3.1.90.00.00	415.000,00			
Aquisição de Móveis, Máquinas e Equipamento Diversos para o Gabinete de Governo	04.122.0402.1006.0000						25.000,00
4	DESPESAS DE CAPIT					25.000,00	
4	INVESTIMENTOS				25.000,00		
	APLICAÇÕES DIRETAS		4.4.90.00.00	25.000,00			
Aquisição de Veículo para o Gabinete de Governo	04.122.0402.1088.0000						5.000,00
4	DESPESAS DE CAPIT					5.000,00	
4	INVESTIMENTOS				5.000,00		
	APLICAÇÕES DIRETAS		4.4.90.00.00	5.000,00			
Gestão Administrativa de Pessoal da Controladoria Municipal	04.124.0401.2171.0000						123.000,00
3	DESPESAS CORREN					123.000,00	
1	PESSOAL E ENCARGOS SOCIAIS				123.000,00		
	APLICAÇÕES DIRETAS		3.1.90.00.00	123.000,00			



# PREFEITURA MUNICIPAL DE GAMELEIRA

Rua José Barrada, Centro - CNPJ:11343902/0001-47

Orçamento Programa - Exercício de 2024

Page 3

## QUADRO AUXILIAR DE DETALHAMENTO DA DESPESA

PODER	02	PODER EXECUTIVO
ORGÃO	01	GABINETE DE GOVERNO
UNIDADE	00	GABINETE DE GOVERNO

Aplicacao Programada	Proj/Ativ	Finalidade	Categoria	Detalhada	TotalGrupo	Total Categ.	Total Func.
		F.R. - C.A.					
Gestão Administrativa de Pessoal da Controladoria Municipal	04.124.0401.2171.0000						123.000,00
Manutenção das Atividades da Controladoria Municipal	04.124.0401.2172.0000						5.000,00
3 DESPESAS CORREN						5.000,00	
3 OUTRAS DESPESAS CORRENTES					5.000,00		
APLICAÇÕES DIRETAS			3.3.90.00.00	5.000,00			
Divulgação Institucional da Administração	04.131.0401.2175.0000						25.000,00
3 DESPESAS CORREN						25.000,00	
3 OUTRAS DESPESAS CORRENTES					25.000,00		
APLICAÇÕES DIRETAS			3.3.90.00.00	25.000,00			
<b>TOTAL</b>							<b>2.301.000,00</b>

**PREFEITURA MUNICIPAL DE GAMELEIRA**

Rua José Barrada, Centro - CNPJ:11343902/0001-47

Orçamento Programa - Exercício de 2024

Page 4

**QUADRO AUXILIAR DE DETALHAMENTO DA DESPESA**

PODER	02	PODER EXECUTIVO
ORGÃO	02	SECRET. MUN. DE ADMINIST. E RECURSOS HUMANOS
UNIDADE	00	SECRETARIA MUNICIPAL DE ADMINISTRAÇÃO E RECURSOS HUMANOS

Aplicação Programada	Proj/Ativ	Finalidade	Categoria	Detalhada	Total Grupo	Total Categ.	Total Func.
		F.R. - C.A.					
Gestão Administrativa de Pessoal da Secretaria de Administração	04.122.0401.2025.0000						597.000,00
3	DESPESAS CORREN'					597.000,00	
1	PESSOAL E ENCARGOS SOCIAIS				597.000,00		
	APLICAÇÕES DIRETAS		3.1.90.00.00	597.000,00			
Manutenção das Atividades Gerais da Secretaria de Administração	04.122.0401.2026.0000						320.000,00
3	DESPESAS CORREN'					320.000,00	
3	OUTRAS DESPESAS CORRENTES				320.000,00		
	APLICAÇÕES DIRETAS		3.3.90.00.00	320.000,00			
Capacitação. Treinamento e Qualificação dos Servidores	04.122.0401.2027.0000						5.000,00
3	DESPESAS CORREN'					5.000,00	
3	OUTRAS DESPESAS CORRENTES				5.000,00		
	APLICAÇÕES DIRETAS		3.3.90.00.00	5.000,00			
Aquisição de Móveis, Máquinas e Equipamentos para a Secretaria de Administração	04.122.0402.1009.0000						20.000,00
4	DESPESAS DE CAPIT					20.000,00	
4	INVESTIMENTOS				20.000,00		
	APLICAÇÕES DIRETAS		4.4.90.00.00	20.000,00			
Aquisição de Veículos para as secretarias.	04.122.0402.1010.0000						5.000,00
4	DESPESAS DE CAPIT					5.000,00	
4	INVESTIMENTOS				5.000,00		
	APLICAÇÕES DIRETAS		4.4.90.00.00	5.000,00			
Amparo e Colaboração as Instituições sem Fins Lucrativos	04.122.0403.1011.0000						2.000,00
4	DESPESAS DE CAPIT					2.000,00	
4	INVESTIMENTOS				2.000,00		
	TRANSFERÊNCIAS A INSTITUIÇÕES PRIVADAS SEM FINS LUCRA		4.4.50.00.00	2.000,00			
Cooperação e Apoio as Instituições sem Fins Lucrativos	04.122.0403.2028.0000						50.000,00
3	DESPESAS CORREN'					50.000,00	
3	OUTRAS DESPESAS CORRENTES				50.000,00		
	TRANSFERÊNCIAS A INSTITUIÇÕES PRIVADAS SEM FINS LUCRA		3.3.50.00.00	50.000,00			
Rateio para Participação em Consórcio Público	04.122.0404.2029.0000						252.000,00
3	DESPESAS CORREN'					252.000,00	
3	OUTRAS DESPESAS CORRENTES				252.000,00		
	TRANSFERÊNCIAS A CONSÓRCIOS PÚBLICOS		3.3.71.00.00	252.000,00			
Benefícios dos Pensionistas e Inativos	04.122.0901.2177.0000						535.000,00
3	DESPESAS CORREN'					535.000,00	
1	PESSOAL E ENCARGOS SOCIAIS				535.000,00		
	APLICAÇÕES DIRETAS		3.1.90.00.00	535.000,00			



# PREFEITURA MUNICIPAL DE GAMELEIRA

Rua José Barrada, Centro - CNPJ:11343902/0001-47

Orçamento Programa - Exercício de 2024

Page 5

## QUADRO AUXILIAR DE DETALHAMENTO DA DESPESA

PODER	02	PODER EXECUTIVO
ORGÃO	02	SECRET. MUN. DE ADMINIST. E RECURSOS HUMANOS
UNIDADE	00	SECRETARIA MUNICIPAL DE ADMINISTRAÇÃO E RECURSOS HUMANOS

Aplicacao Programada	Proj/Ativ	Finalidade	Categoria	Detalhada	TotalGrupo	Total Categ.	Total Func.
----------------------	-----------	------------	-----------	-----------	------------	--------------	-------------

F.R. - C.A.

TOTAL							1.786.000,00
-------	--	--	--	--	--	--	--------------



**PREFEITURA MUNICIPAL DE GAMELEIRA**

Rua José Barrada, Centro - CNPJ:11343902/0001-47

Orçamento Programa - Exercício de 2024

Page 6

**QUADRO AUXILIAR DE DETALHAMENTO DA DESPESA**

PODER	02	PODER EXECUTIVO
ORGÃO	03	SECRETARIA DA FAZENDA
UNIDADE	00	SECRETARIA DA FAZENDA

Aplicação Programada	Proj/Ativ	Finalidade	Categoria	Detalhada	Total Grupo	Total Categ.	Total Func.
		F.R. - C.A.					
Gestão Administrativa da Secretaria de Finanças e Tesouraria	04.122.0401.2043.0000						633.000,00
3	DESPESAS CORREN'					633.000,00	
1	PESSOAL E ENCARGOS SOCIAIS				633.000,00		
	APLICAÇÕES DIRETAS		3.1.90.00.00	633.000,00			
Manutenção das atividades da Secretaria de Finanças e Tesouraria	04.122.0401.2044.0000						180.000,00
3	DESPESAS CORREN'					180.000,00	
3	OUTRAS DESPESAS CORRENTES				180.000,00		
	APLICAÇÕES DIRETAS		3.3.90.00.00	180.000,00			
Gestão Administrativa de Pessoal do Departamento de Tributação	04.122.0401.2046.0000						5.000,00
3	DESPESAS CORREN'					5.000,00	
1	PESSOAL E ENCARGOS SOCIAIS				5.000,00		
	APLICAÇÕES DIRETAS		3.1.90.00.00	5.000,00			
Contribuição para o PASEP	04.122.0401.2176.0000						501.000,00
3	DESPESAS CORREN'					501.000,00	
3	OUTRAS DESPESAS CORRENTES				501.000,00		
	APLICAÇÕES DIRETAS		3.3.90.00.00	1.000,00			
	APLICAÇÕES DIRETAS		3.3.90.00.00	500.000,00			
Aquisição de Móveis, Máquinas e Equipamentos para Secretaria de Finanças	04.122.0402.1016.0000						50.000,00
4	DESPESAS DE CAPIT					50.000,00	
4	INVESTIMENTOS				50.000,00		
	APLICAÇÕES DIRETAS		4.4.90.00.00	50.000,00			
Amortização da Dívida Junto ao INSS e Outros	28.843.0000.0001.0000						2.021.500,00
3	DESPESAS CORREN'					1.000,00	
2	JUROS E ENCARGOS DA DÍVIDA				1.000,00		
	APLICAÇÕES DIRETAS		3.2.90.00.00	1.000,00			
4	DESPESAS DE CAPIT					2.020.500,00	
6	AMORTIZAÇÃO DA DÍVIDA				2.020.500,00		
	APLICAÇÕES DIRETAS		4.6.90.00.00	2.020.500,00			
Precatórios Judiciais	28.843.0000.0002.0000						105.000,00
3	DESPESAS CORREN'					105.000,00	
1	PESSOAL E ENCARGOS SOCIAIS				100.000,00		
	APLICAÇÕES DIRETAS		3.1.90.00.00	100.000,00			
3	OUTRAS DESPESAS CORRENTES				5.000,00		
	APLICAÇÕES DIRETAS		3.3.90.00.00	5.000,00			
Reserva de Contingência	99.999.9999.9001.0000						815.000,00
9	RESERVA DE CONTII					815.000,00	
9	RESERVA DE CONTINGÊNCIA				815.000,00		
	Reserva de Contingência		9.9.99.00.00	815.000,00			



# PREFEITURA MUNICIPAL DE GAMELEIRA

Rua José Barrada, Centro - CNPJ:11343902/0001-47

Orçamento Programa - Exercício de 2024

Page 7

## QUADRO AUXILIAR DE DETALHAMENTO DA DESPESA

PODER	02	PODER EXECUTIVO
ORGÃO	03	SECRETARIA DA FAZENDA
UNIDADE	00	SECRETARIA DA FAZENDA

Aplicacao Programada	Proj/Ativ	Finalidade	Categoria	Detalhada	TotalGrupo	Total Categ.	Total Func.
		F.R. - C.A.					
Reserva de Contigência	99.999.9999.9001.0000						815.000,00
<b>TOTAL</b>							<b>4.310.500,00</b>

**PREFEITURA MUNICIPAL DE GAMELEIRA**

Rua José Barrada, Centro - CNPJ:11343902/0001-47

Orçamento Programa - Exercício de 2024

Page 8

**QUADRO AUXILIAR DE DETALHAMENTO DA DESPESA**

PODER	02	PODER EXECUTIVO
ORGÃO	04	SECRETARIA DE EDUCAÇÃO
UNIDADE	01	SECRETARIA DE EDUCAÇÃO

Aplicação Programada	Proj/Ativ	Finalidade	Categoria	Detalhada	Total Grupo	Total Categ.	Total Func.
		F.R. - C.A.					
Aquisição de Móveis, Máquinas e Equipamentos Diversos para Educação	12.122.1201.1079.0000						5.000,00
4	DESPESAS DE CAPIT					5.000,00	
4	INVESTIMENTOS				5.000,00		
	APLICAÇÕES DIRETAS		4.4.90.00.00	5.000,00			
Aquisição de Veículos para a Secretaria de Educação	12.122.1201.1080.0000						5.000,00
4	DESPESAS DE CAPIT					5.000,00	
4	INVESTIMENTOS				5.000,00		
	APLICAÇÕES DIRETAS		4.4.90.00.00	5.000,00			
Construção, Ampliação e/ou Reforma da Secretaria de Educação	12.122.1201.1125.0000						5.000,00
4	DESPESAS DE CAPIT					5.000,00	
4	INVESTIMENTOS				5.000,00		
	APLICAÇÕES DIRETAS		4.4.90.00.00	5.000,00			
Gestão Administrativa de Pessoal da Secretaria de Educação	12.122.1201.2146.0000						5.000,00
3	DESPESAS CORREN					5.000,00	
1	PESSOAL E ENCARGOS SOCIAIS				5.000,00		
	APLICAÇÕES DIRETAS		3.1.90.00.00	5.000,00			
Manutenção das Atividades da Secretaria de Educação	12.122.1201.2147.0000						10.000,00
3	DESPESAS CORREN					10.000,00	
3	OUTRAS DESPESAS CORRENTES				10.000,00		
	TRANSFERÊNCIAS A INSTITUIÇÕES PRIVADAS SEM FINS LUCRA		3.3.50.00.00	5.000,00			
	APLICAÇÕES DIRETAS		3.3.90.00.00	5.000,00			
Apoio ao Conselho Municipal da Educação	12.122.1201.2228.0000						1.000,00
3	DESPESAS CORREN					1.000,00	
3	OUTRAS DESPESAS CORRENTES				1.000,00		
	APLICAÇÕES DIRETAS		3.3.90.00.00	1.000,00			
Desapropriações de Imóveis para Educação	12.122.1501.1081.0000						5.000,00
4	DESPESAS DE CAPIT					5.000,00	
4	INVESTIMENTOS				5.000,00		
	APLICAÇÕES DIRETAS		4.4.90.00.00	5.000,00			
<b>TOTAL</b>							<b>36.000,00</b>



# PREFEITURA MUNICIPAL DE GAMELEIRA

Rua José Barrada, Centro - CNPJ:11343902/0001-47

Orçamento Programa - Exercício de 2024

Page 9

## QUADRO AUXILIAR DE DETALHAMENTO DA DESPESA

PODER	02	PODER EXECUTIVO
ORGÃO	05	SECRETARIA DE SAÚDE E SANEAMENTO
UNIDADE	00	SECRETARIA DE SAÚDE E SANEAMENTO

Aplicacao Programada	Proj/Ativ	Finalidade	Categoria	Detalhada	TotalGrupo	Total Categ.	Total Func.
		F.R. - C.A.					
Gestão Administrativa de Pessoal da Secretaria de saúde	10.122.0401.2061.0000						1.000,00
3 DESPESAS CORREN						1.000,00	
1 PESSOAL E ENCARGOS SOCIAIS					1.000,00		
APLICAÇÕES DIRETAS			3.1.90.00.00	1.000,00			
Manutenção das Atividades da Secretaria de saúde	10.122.0401.2062.0000						1.000,00
3 DESPESAS CORREN						1.000,00	
3 OUTRAS DESPESAS CORRENTES					1.000,00		
APLICAÇÕES DIRETAS			3.3.90.00.00	1.000,00			
<b>TOTAL</b>							<b>2.000,00</b>

**PREFEITURA MUNICIPAL DE GAMELEIRA**

Rua José Barrada, Centro - CNPJ:11343902/0001-47

Orçamento Programa - Exercício de 2024

Page 10

**QUADRO AUXILIAR DE DETALHAMENTO DA DESPESA**

PODER	02	PODER EXECUTIVO
ORGÃO	06	SECRETARIA DE ASSISTÊNCIA SOCIAL
UNIDADE	00	SECRETARIA DE ASSISTÊNCIA SOCIAL

Aplicacao Programada	Proj/Ativ	Finalidade	Categoria	Detalhada	TotalGrupo	Total Categ.	Total Func.
Manutenção das Atividades da Secretaria de assistência social, cidadania e juventude	08.122.0401.2038.0000	F.R. - C.A.					1.000,00
3 DESPESAS CORREN						1.000,00	
3 OUTRAS DESPESAS CORRENTES					1.000,00		
APLICAÇÕES DIRETAS			3.3.90.00.00	1.000,00			
Manutenção das Atividades da Coordenadoria da Mulher	08.122.0401.2039.0000						1.000,00
3 DESPESAS CORREN						1.000,00	
3 OUTRAS DESPESAS CORRENTES					1.000,00		
APLICAÇÕES DIRETAS			3.3.90.00.00	1.000,00			
<b>TOTAL</b>							<b>2.000,00</b>

**PREFEITURA MUNICIPAL DE GAMELEIRA**

Rua José Barrada, Centro - CNPJ:11343902/0001-47

Orçamento Programa - Exercício de 2024

Page 11

**QUADRO AUXILIAR DE DETALHAMENTO DA DESPESA**

PODER	02	PODER EXECUTIVO
ORGÃO	07	SECRET. DE INFRAESTRUTURA, OBRAS E TRANSPORTES
UNIDADE	00	SECRETARIA DE INFRAESTRUTURA, OBRAS E TRANSPORTES

Aplicacao Programada	Proj/Ativ	Finalidade	Categoria	Detalhada	TotalGrupo	Total Categ.	Total Func.
		F.R. - C.A.					
Gestão Administrativa de Pessoal da Secretaria de Infraestrutura, Obras e Transportes	04.122.0401.2047.0000						4.210.000,00
3	DESPESAS CORREN'					4.210.000,00	
1	PESSOAL E ENCARGOS SOCIAIS				4.210.000,00		
	APLICAÇÕES DIRETAS		3.1.90.00.00	4.210.000,00			
Manutenção das Atividades da Secretaria de Infraestrutura, Obras e Transportes	04.122.0401.2048.0000						3.003.000,00
3	DESPESAS CORREN'					3.003.000,00	
3	OUTRAS DESPESAS CORRENTES				3.003.000,00		
	APLICAÇÕES DIRETAS		3.3.90.00.00	3.000,00			
	APLICAÇÕES DIRETAS		3.3.90.00.00	3.000.000,00			
Manutenção das Atividades da Defesa Civil	04.122.0401.2179.0000						15.000,00
3	DESPESAS CORREN'					15.000,00	
3	OUTRAS DESPESAS CORRENTES				15.000,00		
	APLICAÇÕES DIRETAS		3.3.90.00.00	15.000,00			
Aquisição de Móveis, Máquinas e Equipamentos Diversos para Secretaria de Infraestrutura, Obras e Transportes	04.122.0402.1017.0000						20.000,00
4	DESPESAS DE CAPIT					20.000,00	
4	INVESTIMENTOS				20.000,00		
	APLICAÇÕES DIRETAS		4.4.90.00.00	20.000,00			
Aquisição de Veículos e Máquinas Pesadas (Tratores e Outros)	04.122.0402.1018.0000						15.000,00
4	DESPESAS DE CAPIT					15.000,00	
4	INVESTIMENTOS				15.000,00		
	APLICAÇÕES DIRETAS		4.4.90.00.00	5.000,00			
	APLICAÇÕES DIRETAS		4.4.90.00.00	5.000,00			
	APLICAÇÕES DIRETAS		4.4.90.00.00	5.000,00			
Construção do Centro de Atendimento da Mulher	08.244.1502.1022.0000						10.000,00
4	DESPESAS DE CAPIT					10.000,00	
4	INVESTIMENTOS				10.000,00		
	APLICAÇÕES DIRETAS		4.4.90.00.00	5.000,00			
	APLICAÇÕES DIRETAS		4.4.90.00.00	5.000,00			
Desapropriações de Imóveis	15.122.1501.1023.0000						10.000,00
4	DESPESAS DE CAPIT					10.000,00	
4	INVESTIMENTOS				10.000,00		
	APLICAÇÕES DIRETAS		4.4.90.00.00	5.000,00			
	APLICAÇÕES DIRETAS		4.4.90.00.00	5.000,00			
Construção, Ampliação e Restauração de Prédios Públicos	15.451.1502.1024.0000						5.000,00
4	DESPESAS DE CAPIT					5.000,00	
4	INVESTIMENTOS				5.000,00		
	APLICAÇÕES DIRETAS		4.4.90.00.00	5.000,00			

**PREFEITURA MUNICIPAL DE GAMELEIRA**

Rua José Barrada, Centro - CNPJ:11343902/0001-47

Orçamento Programa - Exercício de 2024

Page 12

**QUADRO AUXILIAR DE DETALHAMENTO DA DESPESA**

PODER	02	PODER EXECUTIVO
ORGÃO	07	SECRET. DE INFRAESTRUTURA, OBRAS E TRANSPORTES
UNIDADE	00	SECRETARIA DE INFRAESTRUTURA, OBRAS E TRANSPORTES

Aplicacao Programada	Proj/Ativ	Finalidade	Categoria	Detalhada	TotalGrupo	Total Categ.	Total Func.
		F.R. - C.A.					
Construção, Reforma, Melhoramentos e/ou Ampliação de Cemitérios Públicos, Necrópoles e Velórios	15.451.1502.1026.0000						11.000,00
4	DESPESAS DE CAPIT					11.000,00	
4	INVESTIMENTOS				11.000,00		
	APLICAÇÕES DIRETAS		4.4.90.00.00	5.000,00			
	APLICAÇÕES DIRETAS		4.4.90.00.00	5.000,00			
	APLICAÇÕES DIRETAS		4.4.90.00.00	1.000,00			
Manutenção de Cemitérios Públicos, Necrópoles e Velórios	15.451.1502.2052.0000						5.000,00
3	DESPESAS CORREN					5.000,00	
3	OUTRAS DESPESAS CORRENTES				5.000,00		
	APLICAÇÕES DIRETAS		3.3.90.00.00	5.000,00			
Construção, Reforma e/ou Ampliação de Escadaria, Rampas, Muros de Arrimo, Pontes, Passarelas, Passagem Molhada e Outros	15.451.1503.1027.0000						10.000,00
4	DESPESAS DE CAPIT					10.000,00	
4	INVESTIMENTOS				10.000,00		
	APLICAÇÕES DIRETAS		4.4.90.00.00	5.000,00			
	APLICAÇÕES DIRETAS		4.4.90.00.00	5.000,00			
Construção, Ampliação e/ou Reposição de Calçamento, Pavimentação, Meio-fio e Recapeamento Asfáltico	15.451.1503.1028.0000						104.200,00
4	DESPESAS DE CAPIT					104.200,00	
4	INVESTIMENTOS				104.200,00		
	APLICAÇÕES DIRETAS		4.4.90.00.00	5.000,00			
	APLICAÇÕES DIRETAS		4.4.90.00.00	75.200,00			
	APLICAÇÕES DIRETAS		4.4.90.00.00	24.000,00			
Manutenção dos Serviços de Obras e Urbanismo	15.451.1503.2053.0000						5.000,00
3	DESPESAS CORREN					5.000,00	
3	OUTRAS DESPESAS CORRENTES				5.000,00		
	APLICAÇÕES DIRETAS		3.3.90.00.00	5.000,00			
Manutenção do Calçamento, Pavimentação, Meio-fio e Recapeamento Asfáltico	15.451.1503.2229.0000						11.500,00
3	DESPESAS CORREN					11.500,00	
3	OUTRAS DESPESAS CORRENTES				11.500,00		
	APLICAÇÕES DIRETAS		3.3.90.00.00	1.500,00			
	APLICAÇÕES DIRETAS		3.3.90.00.00	5.000,00			
	APLICAÇÕES DIRETAS		3.3.90.00.00	5.000,00			
Construção do Pórtico da Cidade	15.451.1505.1029.0000						10.000,00
4	DESPESAS DE CAPIT					10.000,00	
4	INVESTIMENTOS				10.000,00		
	APLICAÇÕES DIRETAS		4.4.90.00.00	5.000,00			
	APLICAÇÕES DIRETAS		4.4.90.00.00	5.000,00			
Construção, Reforma e/ou Ampliação do Patio da Feira Livre	15.451.1507.1053.0000						10.000,00

**PREFEITURA MUNICIPAL DE GAMELEIRA**

Rua José Barrada, Centro - CNPJ:11343902/0001-47

Orçamento Programa - Exercício de 2024

Page 13

**QUADRO AUXILIAR DE DETALHAMENTO DA DESPESA**

PODER	02	PODER EXECUTIVO
ORGÃO	07	SECRET. DE INFRAESTRUTURA, OBRAS E TRANSPORTES
UNIDADE	00	SECRETARIA DE INFRAESTRUTURA, OBRAS E TRANSPORTES

Aplicacao Programada	Proj/Ativ	Finalidade	Categoria	Detalhada	TotalGrupo	Total Categ.	Total Func.
		F.R. - C.A.					
Construção, Reforma e/ou Ampliação do Patio da Feira Livre	15.451.1507.1053.0000						10.000,00
4	4	DESPESAS DE CAPIT INVESTIMENTOS				10.000,00	
		APLICAÇÕES DIRETAS	4.4.90.00.00	5.000,00	10.000,00		
		APLICAÇÕES DIRETAS	4.4.90.00.00	5.000,00			
Reequipamento da Limpeza Pública	15.452.1504.1031.0000						5.000,00
4	4	DESPESAS DE CAPIT INVESTIMENTOS			5.000,00	5.000,00	
		APLICAÇÕES DIRETAS	4.4.90.00.00	5.000,00			
Manutenção da Limpeza Pública	15.452.1504.2054.0000						100.000,00
3	3	DESPESAS CORREN' OUTRAS DESPESAS CORRENTES			100.000,00	100.000,00	
		APLICAÇÕES DIRETAS	3.3.90.00.00	100.000,00			
Construção, Reforma e Ampliação da Academia da Cidade	15.813.1001.1032.0000						10.000,00
4	4	DESPESAS DE CAPIT INVESTIMENTOS			10.000,00	10.000,00	
		APLICAÇÕES DIRETAS	4.4.90.00.00	5.000,00			
		APLICAÇÕES DIRETAS	4.4.90.00.00	5.000,00			
Implantação e Manutenção da Academia da Cidade	15.813.1001.2055.0000						3.000,00
3	3	DESPESAS CORREN' OUTRAS DESPESAS CORRENTES			3.000,00	3.000,00	
		APLICAÇÕES DIRETAS	3.3.90.00.00	3.000,00			
Construção, Restauração de Praças, Parques e Jardins	15.813.1505.1033.0000						15.000,00
4	4	DESPESAS DE CAPIT INVESTIMENTOS			15.000,00	15.000,00	
		APLICAÇÕES DIRETAS	4.4.90.00.00	5.000,00			
		APLICAÇÕES DIRETAS	4.4.90.00.00	5.000,00			
		APLICAÇÕES DIRETAS	4.4.90.00.00	5.000,00			
Manutenção das Praças, Parques e Jardins	15.813.1505.2056.0000						5.000,00
3	3	DESPESAS CORREN' OUTRAS DESPESAS CORRENTES			5.000,00	5.000,00	
		APLICAÇÕES DIRETAS	3.3.90.00.00	5.000,00			
Construção e Restauração de Casas Populares	16.482.1601.1034.0000						10.000,00
4	4	DESPESAS DE CAPIT INVESTIMENTOS			10.000,00	10.000,00	
		APLICAÇÕES DIRETAS	4.4.90.00.00	5.000,00			
		APLICAÇÕES DIRETAS	4.4.90.00.00	5.000,00			
Construção, Ampliação e Melhoria de Unidades Sanitárias	17.512.1701.1036.0000						10.000,00
4		DESPESAS DE CAPIT				10.000,00	





# PREFEITURA MUNICIPAL DE GAMELEIRA

Rua José Barrada, Centro - CNPJ:11343902/0001-47

Orçamento Programa - Exercício de 2024

Page 14

## QUADRO AUXILIAR DE DETALHAMENTO DA DESPESA

PODER	02	PODER EXECUTIVO
ORGÃO	07	SECRET. DE INFRAESTRUTURA, OBRAS E TRANSPORTES
UNIDADE	00	SECRETARIA DE INFRAESTRUTURA, OBRAS E TRANSPORTES

Aplicacao Programada	Proj/Ativ	Finalidade	Categoria	Detalhada	TotalGrupo	Total Categ.	Total Func.
		F.R. - C.A.					
Construção, Ampliação e Melhoria de Unidades Sanitárias	17.512.1701.1036.0000						10.000,00
4	DESPESAS DE CAPIT					10.000,00	
4	INVESTIMENTOS				10.000,00		
	APLICAÇÕES DIRETAS		4.4.90.00.00	5.000,00			
	APLICAÇÕES DIRETAS		4.4.90.00.00	5.000,00			
Construção, Ampliação e/ou Restauração de Esgotos, Galerias, Canais e Bueiros	17.512.1701.1122.0000						10.000,00
4	DESPESAS DE CAPIT					10.000,00	
4	INVESTIMENTOS				10.000,00		
	APLICAÇÕES DIRETAS		4.4.90.00.00	5.000,00			
	APLICAÇÕES DIRETAS		4.4.90.00.00	5.000,00			
Manutenção do Sistema de Saneamento Básico	17.512.1701.2057.0000						5.000,00
3	DESPESAS CORREN					5.000,00	
3	OUTRAS DESPESAS CORRENTES				5.000,00		
	APLICAÇÕES DIRETAS		3.3.90.00.00	5.000,00			
Construção, Reforma e/ou Ampliação do Sistema de Abastecimento D'Água, Cisternas, Poços, Adutoras e Barragens	18.544.1801.1037.0000						10.000,00
4	DESPESAS DE CAPIT					10.000,00	
4	INVESTIMENTOS				10.000,00		
	APLICAÇÕES DIRETAS		4.4.90.00.00	5.000,00			
	APLICAÇÕES DIRETAS		4.4.90.00.00	5.000,00			
Serviços de manutenção e conservação sistema de abastecimento d'água	18.544.1801.2058.0000						2.000,00
3	DESPESAS CORREN					2.000,00	
3	OUTRAS DESPESAS CORRENTES				2.000,00		
	APLICAÇÕES DIRETAS		3.3.90.00.00	2.000,00			
Construção, Ampliação e Restauração de Mercados, Matadouros e Açougues Público	20.605.1502.1038.0000						10.000,00
4	DESPESAS DE CAPIT					10.000,00	
4	INVESTIMENTOS				10.000,00		
	APLICAÇÕES DIRETAS		4.4.90.00.00	5.000,00			
	APLICAÇÕES DIRETAS		4.4.90.00.00	5.000,00			
Expansão do Sistema de Iluminação Pública	25.752.2501.1039.0000						10.000,00
4	DESPESAS DE CAPIT					10.000,00	
4	INVESTIMENTOS				10.000,00		
	APLICAÇÕES DIRETAS		4.4.90.00.00	5.000,00			
	APLICAÇÕES DIRETAS		4.4.90.00.00	5.000,00			
Aquisição de Equipamentos e Postes para o Sistema de Iluminação Pública	25.752.2501.1040.0000						5.000,00
4	DESPESAS DE CAPIT					5.000,00	
4	INVESTIMENTOS				5.000,00		
	APLICAÇÕES DIRETAS		4.4.90.00.00	5.000,00			

**PREFEITURA MUNICIPAL DE GAMELEIRA**

Rua José Barrada, Centro - CNPJ:11343902/0001-47

Orçamento Programa - Exercício de 2024

Page 15

**QUADRO AUXILIAR DE DETALHAMENTO DA DESPESA**

PODER	02	PODER EXECUTIVO
ORGÃO	07	SECRET. DE INFRAESTRUTURA, OBRAS E TRANSPORTES
UNIDADE	00	SECRETARIA DE INFRAESTRUTURA, OBRAS E TRANSPORTES

Aplicacao Programada	Proj/Ativ	Finalidade	Categoria	Detalhada	TotalGrupo	Total Categ.	Total Func.
		F.R. - C.A.					
Aquisição de Equipamentos e Postes para o Sistema de Iluminação Pública	25.752.2501.1040.0000						5.000,00
Manutenção do Sistema de Iluminação Pública na Sede, Distritos e Povoados	25.752.2501.2059.0000						630.000,00
3	DESPESAS CORREN					630.000,00	
3	OUTRAS DESPESAS CORRENTES				630.000,00		
	APLICAÇÕES DIRETAS		3.3.90.00.00	500.000,00			
	APLICAÇÕES DIRETAS		3.3.90.00.00	130.000,00			
Construção e/ou Recuperação de Rodovias Municipais	26.782.2601.1041.0000						10.000,00
4	DESPESAS DE CAPIT					10.000,00	
4	INVESTIMENTOS				10.000,00		
	APLICAÇÕES DIRETAS		4.4.90.00.00	5.000,00			
	APLICAÇÕES DIRETAS		4.4.90.00.00	5.000,00			
Obras de Construção e Serviços de Aberturas de Estradas Vicinais	26.782.2601.1042.0000						10.000,00
4	DESPESAS DE CAPIT					10.000,00	
4	INVESTIMENTOS				10.000,00		
	APLICAÇÕES DIRETAS		4.4.90.00.00	5.000,00			
	APLICAÇÕES DIRETAS		4.4.90.00.00	5.000,00			
Construção e Restauração de Abrigos de Passageiros (Rodoviária)	26.782.2601.1043.0000						10.000,00
4	DESPESAS DE CAPIT					10.000,00	
4	INVESTIMENTOS				10.000,00		
	APLICAÇÕES DIRETAS		4.4.90.00.00	5.000,00			
	APLICAÇÕES DIRETAS		4.4.90.00.00	5.000,00			
Construção, Ampliação e/ou Reforma do Terminal Rodoviário	26.782.2601.1044.0000						10.000,00
4	DESPESAS DE CAPIT					10.000,00	
4	INVESTIMENTOS				10.000,00		
	APLICAÇÕES DIRETAS		4.4.90.00.00	5.000,00			
	APLICAÇÕES DIRETAS		4.4.90.00.00	5.000,00			
Manutenção de Estradas Municipais, Passagens, Molhadas, Pontes e Outros	26.782.2601.2060.0000						5.000,00
3	DESPESAS CORREN					5.000,00	
3	OUTRAS DESPESAS CORRENTES				5.000,00		
	APLICAÇÕES DIRETAS		3.3.90.00.00	5.000,00			
Construção, Reforma e/ou Ampliação de Campos de Futebol, Ginásios de Esportes, Quadras Poliesportivas entre Outras	27.812.2701.1045.0000						15.000,00
4	DESPESAS DE CAPIT					15.000,00	

**PREFEITURA MUNICIPAL DE GAMELEIRA**

Rua José Barrada, Centro - CNPJ:11343902/0001-47

Orçamento Programa - Exercício de 2024

Page 16

**QUADRO AUXILIAR DE DETALHAMENTO DA DESPESA**

PODER	02	PODER EXECUTIVO
ORGÃO	07	SECRET. DE INFRAESTRUTURA, OBRAS E TRANSPORTES
UNIDADE	00	SECRETARIA DE INFRAESTRUTURA, OBRAS E TRANSPORTES

Aplicacao Programada	Proj/Ativ	Finalidade	Categoria	Detalhada	TotalGrupo	Total Categ.	Total Func.
		F.R. - C.A.					
Construção, Reforma e/ou Ampliação de Campos de Futebol, Ginásios de Esportes, Quadras Poliesportivas entre Outras	27.812.2701.1045.0000						15.000,00
4	DESPESAS DE CAPIT					15.000,00	
4	INVESTIMENTOS				15.000,00		
	APLICAÇÕES DIRETAS		4.4.90.00.00	5.000,00			
	APLICAÇÕES DIRETAS		4.4.90.00.00	5.000,00			
	APLICAÇÕES DIRETAS		4.4.90.00.00	5.000,00			
<b>TOTAL</b>							<b>8.354.700,00</b>



# PREFEITURA MUNICIPAL DE GAMELEIRA

Rua José Barrada, Centro - CNPJ:11343902/0001-47

Orçamento Programa - Exercício de 2024

Page 17

## QUADRO AUXILIAR DE DETALHAMENTO DA DESPESA

PODER	02	PODER EXECUTIVO
ORGÃO	08	SECRETARIA DE AGRICULTURA E MEIO AMBIENTE
UNIDADE	00	SECRETARIA DE AGRICULTURA E MEIO AMBIENTE

Aplicação Programada	Proj/Ativ	Finalidade	Categoria	Detalhada	Total Grupo	Total Categ.	Total Func.
		F.R. - C.A.					
Aquisição de Móveis, Máquinas e Equipamentos Diversos para a Secretaria de Agricultura e Meio Ambiente	20.122.0401.1123.0000						5.000,00
4	DESPESAS DE CAPIT					5.000,00	
4	INVESTIMENTOS				5.000,00		
	APLICAÇÕES DIRETAS		4.4.90.00.00	5.000,00			
Aquisição de Veículos Agrícolas para a Secretaria de Agricultura e Meio Ambiente	20.122.0401.1124.0000						20.000,00
4	DESPESAS DE CAPIT					20.000,00	
4	INVESTIMENTOS				20.000,00		
	APLICAÇÕES DIRETAS		4.4.90.00.00	15.000,00			
	APLICAÇÕES DIRETAS		4.4.90.00.00	5.000,00			
Gestão Administrativa de Pessoal da Secretaria de Agricultura e Meio Ambiente	20.122.0401.2063.0000						268.000,00
3	DESPESAS CORREN					268.000,00	
1	PESSOAL E ENCARGOS SOCIAIS				268.000,00		
	APLICAÇÕES DIRETAS		3.1.90.00.00	268.000,00			
Manutenção das Atividades da Secretaria de Agricultura e Meio Ambiente	20.122.0401.2064.0000						500.000,00
3	DESPESAS CORREN					500.000,00	
3	OUTRAS DESPESAS CORRENTES				500.000,00		
	APLICAÇÕES DIRETAS		3.3.90.00.00	500.000,00			
Realização de Eventos Voltados para Motivação, Organização Social e Econômica na Agricultura e Meio Ambiente	20.122.0401.2182.0000						5.000,00
3	DESPESAS CORREN					5.000,00	
3	OUTRAS DESPESAS CORRENTES				5.000,00		
	APLICAÇÕES DIRETAS		3.3.90.00.00	5.000,00			
Manutenção de Mercados, Matadouros e Feiras Livres	20.122.0401.2183.0000						5.000,00
3	DESPESAS CORREN					5.000,00	
3	OUTRAS DESPESAS CORRENTES				5.000,00		
	APLICAÇÕES DIRETAS		3.3.90.00.00	5.000,00			
Implantação e Manutenção das ações do programa Produção Orgânica	20.606.2005.2067.0000						1.000,00
3	DESPESAS CORREN					1.000,00	
3	OUTRAS DESPESAS CORRENTES				1.000,00		
	APLICAÇÕES DIRETAS		3.3.90.00.00	1.000,00			
Estudo sobre a Produção Orgânica e campanhas de conscientização	20.606.2005.2068.0000						1.000,00
3	DESPESAS CORREN					1.000,00	
3	OUTRAS DESPESAS CORRENTES				1.000,00		
	APLICAÇÕES DIRETAS		3.3.90.00.00	1.000,00			
Aquisição de Máquinas e Equipamentos Diversos para	20.607.2001.1046.0000						5.000,00



# PREFEITURA MUNICIPAL DE GAMELEIRA

Rua José Barrada, Centro - CNPJ:11343902/0001-47

Orçamento Programa - Exercício de 2024

Page 18

## QUADRO AUXILIAR DE DETALHAMENTO DA DESPESA

PODER	02	PODER EXECUTIVO
ORGÃO	08	SECRETARIA DE AGRICULTURA E MEIO AMBIENTE
UNIDADE	00	SECRETARIA DE AGRICULTURA E MEIO AMBIENTE

Aplicacao Programada	Proj/Ativ	Finalidade	Categoria	Detalhada	TotalGrupo	Total Categ.	Total Func.
		F.R. - C.A.					
Irrigação							
4	DESPEAS DE CAPIT					5.000,00	
4	INVESTIMENTOS				5.000,00		
	APLICAÇÕES DIRETAS		4.4.90.00.00	5.000,00			
Implantação e Manutenção Destinado a Irrigação	20.607.2001.2181.0000						1.000,00
3	DESPEAS CORREN					1.000,00	
3	OUTRAS DESPEAS CORRENTES				1.000,00		
	APLICAÇÕES DIRETAS		3.3.90.00.00	1.000,00			
Aquisição de Móveis, máquinas e equipamentos agrícolas diversos	20.608.2001.1048.0000						40.000,00
4	DESPEAS DE CAPIT					40.000,00	
4	INVESTIMENTOS				40.000,00		
	APLICAÇÕES DIRETAS		4.4.90.00.00	40.000,00			
Despesas com Praparo do Solo e Distribuição de Sementes e Mudas	20.608.2001.2069.0000						5.000,00
3	DESPEAS CORREN					5.000,00	
3	OUTRAS DESPEAS CORRENTES				5.000,00		
	APLICAÇÕES DIRETAS		3.3.90.00.00	5.000,00			
Implantação e Manutenção do programa PRONAF no Município, inclusive em Parceria com outras Esferas de Governo	20.608.2001.2071.0000						5.000,00
3	DESPEAS CORREN					5.000,00	
3	OUTRAS DESPEAS CORRENTES				5.000,00		
	APLICAÇÕES DIRETAS		3.3.90.00.00	5.000,00			
Campanha de Vacinação de Animais	20.609.2002.2072.0000						5.000,00
3	DESPEAS CORREN					5.000,00	
3	OUTRAS DESPEAS CORRENTES				5.000,00		
	APLICAÇÕES DIRETAS		3.3.90.00.00	5.000,00			
<b>TOTAL</b>							<b>866.000,00</b>

**PREFEITURA MUNICIPAL DE GAMELEIRA**

Rua José Barrada, Centro - CNPJ:11343902/0001-47

Orçamento Programa - Exercício de 2024

Page 19

**QUADRO AUXILIAR DE DETALHAMENTO DA DESPESA**

PODER	02	PODER EXECUTIVO
ORGÃO	09	SECRET. DE ESPORTE, CULTURA, TURISMO E JUVENTUDE
UNIDADE	00	SECRETARIA DE ESPORTES, CULTURA, TURISMO E JUVENTUDE

Aplicacao Programada	Proj/Ativ	Finalidade	Categoria	Detalhada	TotalGrupo	Total Categ.	Total Func.
		F.R. - C.A.					
Gestão Administrativa de Pessoal da Secretaria de Esportes, Cultura, Turismo e Juventude	04.122.0401.2030.0000						325.000,00
3	DESPESAS CORREN'					325.000,00	
1	PESSOAL E ENCARGOS SOCIAIS				325.000,00		
	APLICAÇÕES DIRETAS		3.1.90.00.00	325.000,00			
Manutenção das Atividades da Secretaria de Esportes, Cultura, Turismo e Juventude	04.122.0401.2031.0000						75.000,00
3	DESPESAS CORREN'					75.000,00	
3	OUTRAS DESPESAS CORRENTES				75.000,00		
	TRANSFERÊNCIAS A INSTITUIÇÕES PRIVADAS SEM FINS LUCRA		3.3.50.00.00	5.000,00			
	APLICAÇÕES DIRETAS		3.3.90.00.00	70.000,00			
Aquisição de equipamentos diversos para Secretaria de Esportes, Cultura, Turismo e Juventude	04.122.0402.1012.0000						5.000,00
4	DESPESAS DE CAPIT					5.000,00	
4	INVESTIMENTOS				5.000,00		
	APLICAÇÕES DIRETAS		4.4.90.00.00	5.000,00			
Aquisição de Acervo, Móveis, Máquinas e Equipamentos Diversos à Biblioteca	13.392.1301.1013.0000						10.000,00
4	DESPESAS DE CAPIT					10.000,00	
4	INVESTIMENTOS				10.000,00		
	APLICAÇÕES DIRETAS		4.4.90.00.00	5.000,00			
	APLICAÇÕES DIRETAS		4.4.90.00.00	5.000,00			
Manutenção da Biblioteca Municipal	13.392.1301.2032.0000						5.000,00
3	DESPESAS CORREN'					5.000,00	
3	OUTRAS DESPESAS CORRENTES				5.000,00		
	APLICAÇÕES DIRETAS		3.3.90.00.00	5.000,00			
Aquisição de Instrumentos p/ Banda Musical	13.392.1302.1014.0000						5.000,00
4	DESPESAS DE CAPIT					5.000,00	
4	INVESTIMENTOS				5.000,00		
	APLICAÇÕES DIRETAS		4.4.90.00.00	5.000,00			
Implantação e Manutenção de Bandas Maciais e Musicais	13.392.1302.2033.0000						10.000,00
3	DESPESAS CORREN'					10.000,00	
3	OUTRAS DESPESAS CORRENTES				10.000,00		
	TRANSFERÊNCIAS A INSTITUIÇÕES PRIVADAS SEM FINS LUCRA		3.3.50.00.00	5.000,00			
	APLICAÇÕES DIRETAS		3.3.90.00.00	5.000,00			
Promoção de Eventos Cívicos, Folclóricos, Culturais e outras	13.392.1302.2034.0000						1.540.336,20
3	DESPESAS CORREN'					1.540.336,20	
3	OUTRAS DESPESAS CORRENTES				1.540.336,20		
	APLICAÇÕES DIRETAS		3.3.90.00.00	1.540.336,20			
Promoções de Projetos Culturais, Lei Amir Blanc	13.392.1302.2185.0000						5.000,00

**PREFEITURA MUNICIPAL DE GAMELEIRA**

Rua José Barrada, Centro - CNPJ:11343902/0001-47

Orçamento Programa - Exercício de 2024

Page 20

**QUADRO AUXILIAR DE DETALHAMENTO DA DESPESA**

PODER	02	PODER EXECUTIVO
ORGÃO	09	SECRET. DE ESPORTE, CULTURA, TURISMO E JUVENTUDE
UNIDADE	00	SECRETARIA DE ESPORTES, CULTURA, TURISMO E JUVENTUDE

Aplicacao Programada	Proj/Ativ	Finalidade	Categoria	Detalhada	TotalGrupo	Total Categ.	Total Func.
		F.R. - C.A.					
Promoções de Projetos Culturais, Lei Amir Blanc	13.392.1302.2185.0000						5.000,00
3 DESPESAS CORREN						5.000,00	
3 OUTRAS DESPESAS CORRENTES					5.000,00		
APLICAÇÕES DIRETAS			3.3.90.00.00	5.000,00			
Manutenção das ações voltada ao Turismo	13.695.1303.2035.0000						5.000,00
3 DESPESAS CORREN						5.000,00	
3 OUTRAS DESPESAS CORRENTES					5.000,00		
APLICAÇÕES DIRETAS			3.3.90.00.00	5.000,00			
Manutenção das ações voltada ao Desporto Amador	27.812.1304.2036.0000						6.000,00
3 DESPESAS CORREN						6.000,00	
3 OUTRAS DESPESAS CORRENTES					6.000,00		
TRANSFERÊNCIAS A INSTITUIÇÕES PRIVADAS SEM FINS LUCRA			3.3.50.00.00	1.000,00			
APLICAÇÕES DIRETAS			3.3.90.00.00	5.000,00			
Realização e Promoção de Campeonatos Esportivos	27.812.1304.2184.0000						5.000,00
3 DESPESAS CORREN						5.000,00	
3 OUTRAS DESPESAS CORRENTES					5.000,00		
APLICAÇÕES DIRETAS			3.3.90.00.00	5.000,00			
<b>TOTAL</b>							<b>1.996.336,20</b>

**PREFEITURA MUNICIPAL DE GAMELEIRA**

Rua José Barrada, Centro - CNPJ:11343902/0001-47

Orçamento Programa - Exercício de 2024

Page 21

**QUADRO AUXILIAR DE DETALHAMENTO DA DESPESA**

PODER	02	PODER EXECUTIVO
ORGÃO	10	SECRETARIA MUNICIPAL DE DESENVOLVIMENTO ECONÔMICO
UNIDADE	00	SECRETARIA MUNICIPAL DE DESENVOLVIMENTO ECONÔMICO

Aplicacao Programada	Proj/Ativ	Finalidade	Categoria	Detalhada	TotalGrupo	Total Categ.	Total Func.
Aquisição de Móveis, Máquinas e Equipamentos para a Secretaria de Desenvolvimento Econômico	04.122.0401.1138.0000	F.R. - C.A.					5.000,00
4 DESPESAS DE CAPIT						5.000,00	
4 INVESTIMENTOS					5.000,00		
APLICAÇÕES DIRETAS			4.4.90.00.00	5.000,00			
Implantação e Manutenção das Atividades da Secretaria de Desenvolvimento Econômico	04.122.0401.2232.0000						10.000,00
3 DESPESAS CORREN'						10.000,00	
1 PESSOAL E ENCARGOS SOCIAIS					5.000,00		
APLICAÇÕES DIRETAS			3.1.90.00.00	5.000,00			
3 OUTRAS DESPESAS CORRENTES					5.000,00		
APLICAÇÕES DIRETAS			3.3.90.00.00	5.000,00			
<b>TOTAL</b>							<b>15.000,00</b>



**PREFEITURA MUNICIPAL DE GAMELEIRA**

Rua José Barrada, Centro - CNPJ:11343902/0001-47

Orçamento Programa - Exercício de 2024

Page 22

**QUADRO AUXILIAR DE DETALHAMENTO DA DESPESA**

PODER	03	FUNDOS
ORGÃO	01	FUNDO MUNICIPAL DE SAÚDE DA GAMELEIRA
UNIDADE	00	FUNDO MUNICIPAL DE SAÚDE

Aplicacao Programada	Proj/Ativ	Finalidade	Categoria	Detalhada	TotalGrupo	Total Categ.	Total Func.
		F.R. - C.A.					
Apoio as atividades do Conselho Municipal de Saúde	10.032.1002.2075.0000						5.000,00
3 DESPESAS CORREN						5.000,00	
3 OUTRAS DESPESAS CORRENTES					5.000,00		
APLICAÇÕES DIRETAS			3.3.90.00.00	5.000,00			
Construção, Reforma e/ou Ampliação do Fundo Municipal de Saúde	10.122.1002.1117.0000						10.000,00
4 DESPESAS DE CAPIT						10.000,00	
4 INVESTIMENTOS					10.000,00		
APLICAÇÕES DIRETAS			4.4.90.00.00	10.000,00			
Aquisição de Móveis, Máquinas e Equipamentos Diversos para o Fundo Municipal de Saúde	10.122.1002.1118.0000						30.000,00
4 DESPESAS DE CAPIT						30.000,00	
4 INVESTIMENTOS					30.000,00		
APLICAÇÕES DIRETAS			4.4.90.00.00	30.000,00			
Aquisição de Veículos para o Fundo Municipal de Saúde	10.122.1002.1119.0000						30.000,00
4 DESPESAS DE CAPIT						30.000,00	
4 INVESTIMENTOS					30.000,00		
APLICAÇÕES DIRETAS			4.4.90.00.00	30.000,00			
Gestão Administrativa de Pessoal do Fundo Municipal de Saúde	10.122.1002.2076.0000						1.926.000,00
3 DESPESAS CORREN						1.926.000,00	
1 PESSOAL E ENCARGOS SOCIAIS					1.926.000,00		
APLICAÇÕES DIRETAS			3.1.90.00.00	1.926.000,00			
Manutenção das Atividades Gerais do Fundo Municipal de Saúde	10.122.1002.2077.0000						1.155.000,00
3 DESPESAS CORREN						1.155.000,00	
3 OUTRAS DESPESAS CORRENTES					1.155.000,00		
APLICAÇÕES DIRETAS			3.3.90.00.00	1.155.000,00			
Manutenção Preventiva dos Bens Móveis e Imóveis	10.122.1002.2164.0000						10.000,00
4 DESPESAS DE CAPIT						10.000,00	
4 INVESTIMENTOS					10.000,00		
APLICAÇÕES DIRETAS			4.4.90.00.00	10.000,00			
CONCESSÃO DE MEDICAMENTOS, ALIMENTOS E OUTROS BENEFÍCIOS POR DETERMINAÇÃO JUDICIAL OU MINISTÉRIO PÚBLICO	10.122.1002.2166.0000						10.000,00
3 DESPESAS CORREN						10.000,00	
3 OUTRAS DESPESAS CORRENTES					10.000,00		
APLICAÇÕES DIRETAS			3.3.90.00.00	10.000,00			
Enfrentamento da Emergência COVID19	10.122.1002.2201.0000						15.000,00
3 DESPESAS CORREN						10.000,00	

**PREFEITURA MUNICIPAL DE GAMELEIRA**

Rua José Barrada, Centro - CNPJ:11343902/0001-47

Orçamento Programa - Exercício de 2024

Page 23

**QUADRO AUXILIAR DE DETALHAMENTO DA DESPESA**

PODER	03	FUNDOS
ORGÃO	01	FUNDO MUNICIPAL DE SAÚDE DA GAMELEIRA
UNIDADE	00	FUNDO MUNICIPAL DE SAÚDE

Aplicacao Programada	Proj/Ativ	Finalidade	Categoria	Detalhada	TotalGrupo	Total Categ.	Total Func.
		F.R. - C.A.					
Enfrentamento da Emergência COVID19	10.122.1002.2201.0000						15.000,00
3 DESPESAS CORREN						10.000,00	
1 PESSOAL E ENCARGOS SOCIAIS					5.000,00		
APLICAÇÕES DIRETAS			3.1.90.00.00	5.000,00			
3 OUTRAS DESPESAS CORRENTES					5.000,00		
APLICAÇÕES DIRETAS			3.3.90.00.00	5.000,00			
4 DESPESAS DE CAPIT						5.000,00	
4 INVESTIMENTOS					5.000,00		
APLICAÇÕES DIRETAS			4.4.90.00.00	5.000,00			
Manutenção das Atividades Administrativas do Núcleo Intermunicipal em Saúde dos Conveniados do CONSUL	10.122.1031.2167.0000						5.000,00
3 DESPESAS CORREN						5.000,00	
1 PESSOAL E ENCARGOS SOCIAIS					5.000,00		
TRANSFERÊNCIAS A CONSÓRCIOS PÚBLICOS			3.1.71.00.00	5.000,00			
Desapropriações de Imóveis - FMS	10.122.1501.1051.0000						5.000,00
4 DESPESAS DE CAPIT						5.000,00	
4 INVESTIMENTOS					5.000,00		
APLICAÇÕES DIRETAS			4.4.90.00.00	5.000,00			
Aquisição de Móveis, Máquinas e Equipamentos Diversos para a Atenção Básica	10.301.1005.1052.0000						50.000,00
4 DESPESAS DE CAPIT						50.000,00	
4 INVESTIMENTOS					50.000,00		
APLICAÇÕES DIRETAS			4.4.90.00.00	15.000,00			
APLICAÇÕES DIRETAS			4.4.90.00.00	10.000,00			
APLICAÇÕES DIRETAS			4.4.90.00.00	25.000,00			
Aquisição de Veículo Destinado para Atenção Primária a Saúde	10.301.1005.1120.0000						60.000,00
4 DESPESAS DE CAPIT						60.000,00	
4 INVESTIMENTOS					60.000,00		
APLICAÇÕES DIRETAS			4.4.90.00.00	15.000,00			
APLICAÇÕES DIRETAS			4.4.90.00.00	25.000,00			
APLICAÇÕES DIRETAS			4.4.90.00.00	20.000,00			
Gestão Administrativa de Pessoal do Programa Saúde da Família - PSF	10.301.1006.2092.0000						15.000,00
3 DESPESAS CORREN						15.000,00	
1 PESSOAL E ENCARGOS SOCIAIS					15.000,00		
APLICAÇÕES DIRETAS			3.1.90.00.00	5.000,00			
APLICAÇÕES DIRETAS			3.1.90.00.00	5.000,00			
APLICAÇÕES DIRETAS			3.1.90.00.00	5.000,00			
Manutenção das Atividades Gerais do Programa Saúde da Família - PSF	10.301.1006.2093.0000						3.010.000,00
3 DESPESAS CORREN						3.010.000,00	

**PREFEITURA MUNICIPAL DE GAMELEIRA**

Rua José Barrada, Centro - CNPJ:11343902/0001-47

Orçamento Programa - Exercício de 2024

Page 24

**QUADRO AUXILIAR DE DETALHAMENTO DA DESPESA**

PODER	03	FUNDOS
ORGÃO	01	FUNDO MUNICIPAL DE SAÚDE DA GAMELEIRA
UNIDADE	00	FUNDO MUNICIPAL DE SAÚDE

Aplicacao Programada	Proj/Ativ	Finalidade	Categoria	Detalhada	TotalGrupo	Total Categ.	Total Func.
		F.R. - C.A.					
Manutenção das Atividades Gerais do Programa Saúde da Família - PSF	10.301.1006.2093.0000						3.010.000,00
3	DESPESAS CORREN					3.010.000,00	
3	OUTRAS DESPESAS CORRENTES				3.010.000,00		
	APLICAÇÕES DIRETAS		3.3.90.00.00	527.000,00			
	APLICAÇÕES DIRETAS		3.3.90.00.00	1.523.000,00			
	APLICAÇÕES DIRETAS		3.3.90.00.00	60.000,00			
	APLICAÇÕES DIRETAS		3.3.90.00.00	900.000,00			
Gestão Administrativa de Pessoal das Atividades do NASF	10.301.1007.2094.0000						2.000,00
3	DESPESAS CORREN					2.000,00	
1	PESSOAL E ENCARGOS SOCIAIS				2.000,00		
	APLICAÇÕES DIRETAS		3.1.90.00.00	1.000,00			
	APLICAÇÕES DIRETAS		3.1.90.00.00	1.000,00			
Manutenção das Atividades do NASF	10.301.1007.2095.0000						679.756,50
3	DESPESAS CORREN					679.756,50	
3	OUTRAS DESPESAS CORRENTES				679.756,50		
	APLICAÇÕES DIRETAS		3.3.90.00.00	479.756,50			
	APLICAÇÕES DIRETAS		3.3.90.00.00	200.000,00			
Gestão Administrativa de Pessoal do PACS	10.301.1008.2096.0000						3.242.000,00
3	DESPESAS CORREN					3.242.000,00	
1	PESSOAL E ENCARGOS SOCIAIS				3.242.000,00		
	APLICAÇÕES DIRETAS		3.1.90.00.00	1.076.000,00			
	APLICAÇÕES DIRETAS		3.1.90.00.00	1.500.000,00			
	APLICAÇÕES DIRETAS		3.1.90.00.00	566.000,00			
	APLICAÇÕES DIRETAS		3.1.90.00.00	50.000,00			
	APLICAÇÕES DIRETAS		3.1.90.00.00	50.000,00			
Manutenção das Atividades do PACS	10.301.1008.2097.0000						2.000,00
3	DESPESAS CORREN					2.000,00	
3	OUTRAS DESPESAS CORRENTES				2.000,00		
	APLICAÇÕES DIRETAS		3.3.90.00.00	1.000,00			
	APLICAÇÕES DIRETAS		3.3.90.00.00	1.000,00			
Gestão Administrativa de Pessoal do Programa Saúde Bucal	10.301.1009.2098.0000						2.000,00
3	DESPESAS CORREN					2.000,00	
1	PESSOAL E ENCARGOS SOCIAIS				2.000,00		
	APLICAÇÕES DIRETAS		3.1.90.00.00	1.000,00			
	APLICAÇÕES DIRETAS		3.1.90.00.00	1.000,00			
Manutenção das Atividades do Programa Saúde Bucal	10.301.1009.2099.0000						430.000,00
3	DESPESAS CORREN					430.000,00	
3	OUTRAS DESPESAS CORRENTES				430.000,00		
	APLICAÇÕES DIRETAS		3.3.90.00.00	10.000,00			
	APLICAÇÕES DIRETAS		3.3.90.00.00	10.000,00			
	APLICAÇÕES DIRETAS		3.3.90.00.00	410.000,00			

**PREFEITURA MUNICIPAL DE GAMELEIRA**

Rua José Barrada, Centro - CNPJ:11343902/0001-47

Orçamento Programa - Exercício de 2024

Page 25

**QUADRO AUXILIAR DE DETALHAMENTO DA DESPESA**

PODER	03	FUNDOS
ORGÃO	01	FUNDO MUNICIPAL DE SAÚDE DA GAMELEIRA
UNIDADE	00	FUNDO MUNICIPAL DE SAÚDE

Aplicacao Programada	Proj/Ativ	Finalidade	Categoria	Detalhada	TotalGrupo	Total Categ.	Total Func.
		F.R. - C.A.					
Manutenção das Atividades do Programa Saúde Bucal	10.301.1009.2099.0000						430.000,00
Manutenção do Programa Saúde na Escola	10.301.1010.2100.0000						2.000,00
3 DESPESAS CORREN						2.000,00	
3 OUTRAS DESPESAS CORRENTES					2.000,00		
APLICAÇÕES DIRETAS			3.3.90.00.00	1.000,00			
APLICAÇÕES DIRETAS			3.3.90.00.00	1.000,00			
Manutenção do Programa Farmácia Básica	10.301.1011.2101.0000						295.300,00
3 DESPESAS CORREN						295.300,00	
3 OUTRAS DESPESAS CORRENTES					295.300,00		
APLICAÇÕES DIRETAS			3.3.90.00.00	10.000,00			
APLICAÇÕES DIRETAS			3.3.90.00.00	100.300,00			
APLICAÇÕES DIRETAS			3.3.90.00.00	185.000,00			
Manutenção das Atividades do Centro de Especialidades Odontológicas - CEO	10.301.1013.2105.0000						12.000,00
3 DESPESAS CORREN						12.000,00	
1 PESSOAL E ENCARGOS SOCIAIS					2.000,00		
APLICAÇÕES DIRETAS			3.1.90.00.00	1.000,00			
APLICAÇÕES DIRETAS			3.1.90.00.00	1.000,00			
3 OUTRAS DESPESAS CORRENTES					10.000,00		
APLICAÇÕES DIRETAS			3.3.90.00.00	5.000,00			
APLICAÇÕES DIRETAS			3.3.90.00.00	5.000,00			
Construção, Reforma e Ampliação da Atenção Primária e Unidades Básica de Saúde - UBS	10.301.1022.1063.0000						70.000,00
4 DESPESAS DE CAPIT						70.000,00	
4 INVESTIMENTOS					70.000,00		
APLICAÇÕES DIRETAS			4.4.90.00.00	30.000,00			
APLICAÇÕES DIRETAS			4.4.90.00.00	20.000,00			
APLICAÇÕES DIRETAS			4.4.90.00.00	20.000,00			
Construção, Reforma e/ou Ampliação da Academia da Saúde	10.301.1029.1121.0000						15.000,00
4 DESPESAS DE CAPIT						15.000,00	
4 INVESTIMENTOS					15.000,00		
APLICAÇÕES DIRETAS			4.4.90.00.00	10.000,00			
APLICAÇÕES DIRETAS			4.4.90.00.00	5.000,00			
Manutenção das Ações da Academia da Saúde	10.301.1029.2102.0000						2.000,00
3 DESPESAS CORREN						2.000,00	
3 OUTRAS DESPESAS CORRENTES					2.000,00		
APLICAÇÕES DIRETAS			3.3.90.00.00	1.000,00			
APLICAÇÕES DIRETAS			3.3.90.00.00	1.000,00			
Aquisição de Veículos, Ambulâncias, UTI Móvel.	10.302.1003.1049.0000						20.000,00
4 DESPESAS DE CAPIT						20.000,00	

**PREFEITURA MUNICIPAL DE GAMELEIRA**

Rua José Barrada, Centro - CNPJ:11343902/0001-47

Orçamento Programa - Exercício de 2024

Page 26

**QUADRO AUXILIAR DE DETALHAMENTO DA DESPESA**

PODER	03	FUNDOS
ORGÃO	01	FUNDO MUNICIPAL DE SAÚDE DA GAMELEIRA
UNIDADE	00	FUNDO MUNICIPAL DE SAÚDE

Aplicacao Programada	Proj/Ativ	Finalidade	Categoria	Detalhada	TotalGrupo	Total Categ.	Total Func.
		F.R. - C.A.					
Aquisição de Veículos, Ambulâncias, UTI Móvel.	10.302.1003.1049.0000						20.000,00
4	DESPESAS DE CAPIT					20.000,00	
4	INVESTIMENTOS				20.000,00		
	APLICAÇÕES DIRETAS		4.4.90.00.00	10.000,00			
	APLICAÇÕES DIRETAS		4.4.90.00.00	10.000,00			
Aquisição de Móveis, Máquinas e Equipamentos Diversos para a Média e Alta Complexidade	10.302.1012.1056.0000						40.000,00
4	DESPESAS DE CAPIT					40.000,00	
4	INVESTIMENTOS				40.000,00		
	APLICAÇÕES DIRETAS		4.4.90.00.00	20.000,00			
	APLICAÇÕES DIRETAS		4.4.90.00.00	20.000,00			
Manutenção dos Serviços Hospitalares e Ambulatoriais	10.302.1012.2103.0000						2.957.000,00
3	DESPESAS CORREN					2.957.000,00	
3	OUTRAS DESPESAS CORRENTES				2.957.000,00		
	APLICAÇÕES DIRETAS		3.3.90.00.00	2.466.790,00			
	APLICAÇÕES DIRETAS		3.3.90.00.00	107.000,00			
	APLICAÇÕES DIRETAS		3.3.90.00.00	333.210,00			
	APLICAÇÕES DIRETAS		3.3.90.00.00	50.000,00			
Gestão Administrativa de Pessoal dos Hospitais e Ambulatoriais	10.302.1012.2104.0000						2.923.000,00
3	DESPESAS CORREN					2.923.000,00	
1	PESSOAL E ENCARGOS SOCIAIS				2.923.000,00		
	APLICAÇÕES DIRETAS		3.1.90.00.00	2.000.000,00			
	APLICAÇÕES DIRETAS		3.1.90.00.00	743.000,00			
	APLICAÇÕES DIRETAS		3.1.90.00.00	50.000,00			
	APLICAÇÕES DIRETAS		3.1.90.00.00	50.000,00			
	APLICAÇÕES DIRETAS		3.1.90.00.00	80.000,00			
Manutenção do Centro de Atenção Psicossocial - CAPS	10.302.1012.2168.0000						390.000,00
3	DESPESAS CORREN					390.000,00	
3	OUTRAS DESPESAS CORRENTES				390.000,00		
	APLICAÇÕES DIRETAS		3.3.90.00.00	330.000,00			
	APLICAÇÕES DIRETAS		3.3.90.00.00	60.000,00			
Reforma e Ampliação ou Adaptação de Imóvel para o SAMU	10.302.1014.1058.0000						15.000,00
4	DESPESAS DE CAPIT					15.000,00	
4	INVESTIMENTOS				15.000,00		
	APLICAÇÕES DIRETAS		4.4.90.00.00	5.000,00			
	APLICAÇÕES DIRETAS		4.4.90.00.00	5.000,00			
	APLICAÇÕES DIRETAS		4.4.90.00.00	5.000,00			
Aquisição de Móveis e Equipamentos Diversos para SAMU	10.302.1014.1059.0000						10.000,00
4	DESPESAS DE CAPIT					10.000,00	
4	INVESTIMENTOS				10.000,00		
	APLICAÇÕES DIRETAS		4.4.90.00.00	5.000,00			
	APLICAÇÕES DIRETAS		4.4.90.00.00	5.000,00			

**PREFEITURA MUNICIPAL DE GAMELEIRA**

Rua José Barrada, Centro - CNPJ:11343902/0001-47

Orçamento Programa - Exercício de 2024

Page 27

**QUADRO AUXILIAR DE DETALHAMENTO DA DESPESA**

PODER	03	FUNDOS
ORGÃO	01	FUNDO MUNICIPAL DE SAÚDE DA GAMELEIRA
UNIDADE	00	FUNDO MUNICIPAL DE SAÚDE

Aplicacao Programada	Proj/Ativ	Finalidade	Categoria	Detalhada	TotalGrupo	Total Categ.	Total Func.
		F.R. - C.A.					
Aquisição de Móveis e Equipamentos Diversos para SAMU	10.302.1014.1059.0000						10.000,00
Gestão Administrativa de Pessoal do SAMU	10.302.1014.2106.0000					287.000,00	287.000,00
3 DESPESAS CORREN'						287.000,00	
1 PESSOAL E ENCARGOS SOCIAIS					287.000,00		
APLICAÇÕES DIRETAS			3.1.90.00.00	50.000,00			
APLICAÇÕES DIRETAS			3.1.90.00.00	223.000,00			
APLICAÇÕES DIRETAS			3.1.90.00.00	14.000,00			
Manutenção das atividades do SAMU	10.302.1014.2107.0000					10.000,00	10.000,00
3 DESPESAS CORREN'						10.000,00	
3 OUTRAS DESPESAS CORRENTES					10.000,00		
APLICAÇÕES DIRETAS			3.3.90.00.00	5.000,00			
APLICAÇÕES DIRETAS			3.3.90.00.00	5.000,00			
Manutenção das Ações do Tratamento Fora do Domicílio - TFD	10.302.1016.2109.0000					200.000,00	200.000,00
3 DESPESAS CORREN'						200.000,00	
3 OUTRAS DESPESAS CORRENTES					200.000,00		
APLICAÇÕES DIRETAS			3.3.90.00.00	200.000,00			
Construção, Reforma e/ou Ampliação do Hospital	10.302.1022.1064.0000					40.000,00	40.000,00
4 DESPESAS DE CAPIT						40.000,00	
4 INVESTIMENTOS					40.000,00		
APLICAÇÕES DIRETAS			4.4.90.00.00	10.000,00			
APLICAÇÕES DIRETAS			4.4.90.00.00	10.000,00			
APLICAÇÕES DIRETAS			4.4.90.00.00	20.000,00			
Aquisição de Móveis, Máquinas e Equipamentos Diversos para Vigilância Sanitária	10.304.1018.1061.0000					10.000,00	10.000,00
4 DESPESAS DE CAPIT						10.000,00	
4 INVESTIMENTOS					10.000,00		
APLICAÇÕES DIRETAS			4.4.90.00.00	5.000,00			
APLICAÇÕES DIRETAS			4.4.90.00.00	5.000,00			
Manutenção das Atividades do Programa de Vigilância Sanitária	10.304.1018.2111.0000					10.000,00	10.000,00
3 DESPESAS CORREN'						10.000,00	
3 OUTRAS DESPESAS CORRENTES					10.000,00		
APLICAÇÕES DIRETAS			3.3.90.00.00	5.000,00			
APLICAÇÕES DIRETAS			3.3.90.00.00	5.000,00			
Gestão Administrativa de Pessoal da Vigilância Sanitária	10.304.1018.2112.0000					2.000,00	2.000,00
3 DESPESAS CORREN'						2.000,00	
1 PESSOAL E ENCARGOS SOCIAIS					2.000,00		
APLICAÇÕES DIRETAS			3.1.90.00.00	1.000,00			
APLICAÇÕES DIRETAS			3.1.90.00.00	1.000,00			
Aquisição de Móveis, Máquinas e Equipamentos Diversos	10.305.1019.1062.0000						18.000,00

**PREFEITURA MUNICIPAL DE GAMELEIRA**

Rua José Barrada, Centro - CNPJ:11343902/0001-47

Orçamento Programa - Exercício de 2024

Page 28

**QUADRO AUXILIAR DE DETALHAMENTO DA DESPESA**

PODER	03	FUNDOS
ORGÃO	01	FUNDO MUNICIPAL DE SAÚDE DA GAMELEIRA
UNIDADE	00	FUNDO MUNICIPAL DE SAÚDE

Aplicacao Programada	Proj/Ativ	Finalidade	Categoria	Detalhada	TotalGrupo	Total Categ.	Total Func.
		F.R. - C.A.					
para Vigilância Epidemiológica							
4	DESPEAS DE CAPIT					18.000,00	
4	INVESTIMENTOS				18.000,00		
	APLICAÇÕES DIRETAS		4.4.90.00.00	3.000,00			
	APLICAÇÕES DIRETAS		4.4.90.00.00	15.000,00			
Gestão Administrativas de Pessoal do Programa de Combate a Endemias	10.305.1019.2113.0000						1.365.050,00
3	DESPEAS CORREN					1.365.050,00	
1	PESSOAL E ENCARGOS SOCIAIS				1.365.050,00		
	APLICAÇÕES DIRETAS		3.1.90.00.00	1.000.000,00			
	APLICAÇÕES DIRETAS		3.1.90.00.00	285.000,00			
	APLICAÇÕES DIRETAS		3.1.90.00.00	79.050,00			
	APLICAÇÕES DIRETAS		3.1.90.00.00	1.000,00			
Manutenção das Atividades do Programa de Combate a Endemias	10.305.1019.2114.0000						100.000,00
3	DESPEAS CORREN					100.000,00	
3	OUTRAS DESPEAS CORRENTES				100.000,00		
	APLICAÇÕES DIRETAS		3.3.90.00.00	50.000,00			
	APLICAÇÕES DIRETAS		3.3.90.00.00	50.000,00			
Manutenção do Programa Alimentação e Nutrição	10.306.1021.2116.0000						11.000,00
3	DESPEAS CORREN					11.000,00	
3	OUTRAS DESPEAS CORRENTES				11.000,00		
	APLICAÇÕES DIRETAS		3.3.90.00.00	1.000,00			
	APLICAÇÕES DIRETAS		3.3.90.00.00	10.000,00			
Reserva de Contingência	99.999.9999.9003.0000						5.000,00
9	RESERVA DE CONTII					5.000,00	
9	RESERVA DE CONTINGÊNCIA				5.000,00		
	Reserva de Contingência		9.9.99.00.00	5.000,00			
<b>TOTAL</b>							<b>19.503.106,50</b>

**PREFEITURA MUNICIPAL DE GAMELEIRA**

Rua José Barrada, Centro - CNPJ:11343902/0001-47

Orçamento Programa - Exercício de 2024

Page 29

**QUADRO AUXILIAR DE DETALHAMENTO DA DESPESA**

PODER	03	FUNDOS
ORGÃO	02	FUNDO MUNICIPAL DE ASSISTÊNCIA SOCIAL DA GAMELEIRA
UNIDADE	00	FUNDO MUNICIPAL DE ASSISTÊNCIA SOCIAL

Aplicacao Programada	Proj/Ativ	Finalidade	Categoria	Detalhada	TotalGrupo	Total Categ.	Total Func.
		F.R. - C.A.					
Aquisição de Móveis, Máquinas e Equipamentos Diversos para o Conselho Municipal de Assistência Social	08.032.0804.1111.0000						1.000,00
4 DESPESAS DE CAPIT						1.000,00	
4 INVESTIMENTOS					1.000,00		
APLICAÇÕES DIRETAS			4.4.90.00.00	1.000,00			
Aquisição de Móveis, Máquinas e Equipamentos Diversos para o Conselho Tutelar	08.032.0804.1112.0000						2.000,00
4 DESPESAS DE CAPIT						2.000,00	
4 INVESTIMENTOS					2.000,00		
APLICAÇÕES DIRETAS			4.4.90.00.00	2.000,00			
Apoio das atividades do Conselho Municipal de Assistência Social	08.032.0804.2119.0000						10.000,00
3 DESPESAS CORREN						10.000,00	
3 OUTRAS DESPESAS CORRENTES					10.000,00		
APLICAÇÕES DIRETAS			3.3.90.00.00	10.000,00			
Apoio das atividades do Conselho Tutelar	08.032.0804.2120.0000						219.000,00
3 DESPESAS CORREN						219.000,00	
1 PESSOAL E ENCARGOS SOCIAIS					189.000,00		
APLICAÇÕES DIRETAS			3.1.90.00.00	189.000,00			
3 OUTRAS DESPESAS CORRENTES					30.000,00		
APLICAÇÕES DIRETAS			3.3.90.00.00	30.000,00			
Aquisição de Veículos para o Fundo Municipal de Assistência Social	08.122.0805.1066.0000						4.000,00
4 DESPESAS DE CAPIT						4.000,00	
4 INVESTIMENTOS					4.000,00		
APLICAÇÕES DIRETAS			4.4.90.00.00	4.000,00			
Aquisição de Móveis Máquinas e Equipamentos Diversos	08.122.0805.1067.0000						20.000,00
4 DESPESAS DE CAPIT						20.000,00	
4 INVESTIMENTOS					20.000,00		
APLICAÇÕES DIRETAS			4.4.90.00.00	20.000,00			
Construção, Reforma e/ou Ampliação do Fundo Municipal de Assistência Social	08.122.0805.1113.0000						5.000,00
4 DESPESAS DE CAPIT						5.000,00	
4 INVESTIMENTOS					5.000,00		
APLICAÇÕES DIRETAS			4.4.90.00.00	5.000,00			
Aquisição de Móveis, Máquinas e Equipamentos Diversos para a Coordenadoria da Mulher	08.122.0805.1115.0000						5.000,00
4 DESPESAS DE CAPIT						5.000,00	
4 INVESTIMENTOS					5.000,00		
APLICAÇÕES DIRETAS			4.4.90.00.00	5.000,00			
Construção, Reforma e/ou Ampliação da Coordenadoria da	08.122.0805.1116.0000						30.000,00



**PREFEITURA MUNICIPAL DE GAMELEIRA**

Rua José Barrada, Centro - CNPJ:11343902/0001-47

Orçamento Programa - Exercício de 2024

Page 30

**QUADRO AUXILIAR DE DETALHAMENTO DA DESPESA**

PODER	03	FUNDOS
ORGÃO	02	FUNDO MUNICIPAL DE ASSISTÊNCIA SOCIAL DA GAMELEIRA
UNIDADE	00	FUNDO MUNICIPAL DE ASSISTÊNCIA SOCIAL

Aplicacao Programada	Proj/Ativ	Finalidade	Categoria	Detalhada	TotalGrupo	Total Categ.	Total Func.
		F.R. - C.A.					
Mulher							
4	DESPEAS DE CAPIT					30.000,00	
4	INVESTIMENTOS				30.000,00		
	APLICAÇÕES DIRETAS		4.4.90.00.00	30.000,00			
Gestão Administrativa de Pessoal do Fundo Municipal de Assistência Social	08.122.0805.2121.0000						1.220.000,00
3	DESPEAS CORREN					1.220.000,00	
1	PESSOAL E ENCARGOS SOCIAIS				1.220.000,00		
	APLICAÇÕES DIRETAS		3.1.90.00.00	1.220.000,00			
Manutenção das Atividades Gerais do Fundo Municipal de Assistência Social	08.122.0805.2122.0000						400.050,00
3	DESPEAS CORREN					400.050,00	
3	OUTRAS DESPEAS CORRENTES				400.050,00		
	APLICAÇÕES DIRETAS		3.3.90.00.00	50,00			
	APLICAÇÕES DIRETAS		3.3.90.00.00	400.000,00			
Manutenção Preventiva dos Bens Móveis e Imóveis	08.122.0805.2164.0000						5.000,00
4	DESPEAS DE CAPIT					5.000,00	
4	INVESTIMENTOS				5.000,00		
	APLICAÇÕES DIRETAS		4.4.90.00.00	5.000,00			
Manutenção das Atividades da Coordenadoria da Mulher	08.122.0805.2165.0000						65.000,00
3	DESPEAS CORREN					65.000,00	
3	OUTRAS DESPEAS CORRENTES				65.000,00		
	APLICAÇÕES DIRETAS		3.3.90.00.00	65.000,00			
Enfrentamento da Emergência COVID19	08.122.0805.2201.0000						2.050,00
3	DESPEAS CORREN					1.025,00	
3	OUTRAS DESPEAS CORRENTES				1.025,00		
	APLICAÇÕES DIRETAS		3.3.90.00.00	25,00			
	APLICAÇÕES DIRETAS		3.3.90.00.00	1.000,00			
4	DESPEAS DE CAPIT					1.025,00	
4	INVESTIMENTOS				1.025,00		
	APLICAÇÕES DIRETAS		4.4.90.00.00	25,00			
	APLICAÇÕES DIRETAS		4.4.90.00.00	1.000,00			
Amparo e Colaboração as Instituições sem Fins Lucrativos	08.122.0810.1011.0000						65.000,00
3	DESPEAS CORREN					65.000,00	
3	OUTRAS DESPEAS CORRENTES				65.000,00		
	TRANSFERÊNCIAS A INSTITUIÇÕES PRIVADAS SEM FINS LUCRA		3.3.50.00.00	65.000,00			
Desapropriações de Imóveis - FMAS	08.122.1501.1068.0000						5.000,00
4	DESPEAS DE CAPIT					5.000,00	
4	INVESTIMENTOS				5.000,00		
	APLICAÇÕES DIRETAS		4.4.90.00.00	5.000,00			
Apoio aos Portadores de Deficiência Física	08.242.0801.2125.0000						1.000,00

**PREFEITURA MUNICIPAL DE GAMELEIRA**

Rua José Barrada, Centro - CNPJ:11343902/0001-47

Orçamento Programa - Exercício de 2024

Page 31

**QUADRO AUXILIAR DE DETALHAMENTO DA DESPESA**

PODER	03	FUNDOS
ORGÃO	02	FUNDO MUNICIPAL DE ASSISTÊNCIA SOCIAL DA GAMELEIRA
UNIDADE	00	FUNDO MUNICIPAL DE ASSISTÊNCIA SOCIAL

Aplicacao Programada	Proj/Ativ	Finalidade	Categoria	Detalhada	TotalGrupo	Total Categ.	Total Func.
		F.R. - C.A.					
Apoio aos Portadores de Deficiência Física	08.242.0801.2125.0000						1.000,00
3 DESPESAS CORREN						1.000,00	
3 OUTRAS DESPESAS CORRENTES					1.000,00		
APLICAÇÕES DIRETAS			3.3.90.00.00	1.000,00			
Construção, reforma e/ ou ampliação do CRAS	08.243.0801.1019.0000						8.000,00
4 DESPESAS DE CAPIT						8.000,00	
4 INVESTIMENTOS					8.000,00		
APLICAÇÕES DIRETAS			4.4.90.00.00	2.000,00			
APLICAÇÕES DIRETAS			4.4.90.00.00	1.000,00			
APLICAÇÕES DIRETAS			4.4.90.00.00	5.000,00			
Aquisição de Móveis, Máquinas e Equipamentos Diversos para os Programas Assistenciais da Proteção Social Básica	08.244.0801.1069.0000						15.000,00
4 DESPESAS DE CAPIT						15.000,00	
4 INVESTIMENTOS					15.000,00		
APLICAÇÕES DIRETAS			4.4.90.00.00	5.000,00			
APLICAÇÕES DIRETAS			4.4.90.00.00	5.000,00			
APLICAÇÕES DIRETAS			4.4.90.00.00	5.000,00			
Aquisição de Veículos para o CRAS e SCFV	08.244.0801.1101.0000						10.000,00
4 DESPESAS DE CAPIT						10.000,00	
4 INVESTIMENTOS					10.000,00		
APLICAÇÕES DIRETAS			4.4.90.00.00	5.000,00			
APLICAÇÕES DIRETAS			4.4.90.00.00	5.000,00			
Construção, Reforma e/ou Ampliação da Cozinhas Comunitárias	08.244.0801.1139.0000						2.000,00
4 DESPESAS DE CAPIT						2.000,00	
4 INVESTIMENTOS					2.000,00		
APLICAÇÕES DIRETAS			4.4.90.00.00	1.000,00			
APLICAÇÕES DIRETAS			4.4.90.00.00	1.000,00			
Aquisição de Móveis, Máquinas e Equipamentos para a Cozinha Comunitária	08.244.0801.1140.0000						20.000,00
4 DESPESAS DE CAPIT						20.000,00	
4 INVESTIMENTOS					20.000,00		
APLICAÇÕES DIRETAS			4.4.90.00.00	15.000,00			
APLICAÇÕES DIRETAS			4.4.90.00.00	5.000,00			
Manutenção do Centro de Referência de Assistência Social - CRAS	08.244.0801.2126.0000						90.000,00
3 DESPESAS CORREN						90.000,00	
3 OUTRAS DESPESAS CORRENTES					90.000,00		
APLICAÇÕES DIRETAS			3.3.90.00.00	20.000,00			
APLICAÇÕES DIRETAS			3.3.90.00.00	65.000,00			
APLICAÇÕES DIRETAS			3.3.90.00.00	5.000,00			
Gestão Administrativa do Centro de Referência de Assistência Social - CRAS	08.244.0801.2127.0000						162.000,00

**PREFEITURA MUNICIPAL DE GAMELEIRA**

Rua José Barrada, Centro - CNPJ:11343902/0001-47

Orçamento Programa - Exercício de 2024

Page 32

**QUADRO AUXILIAR DE DETALHAMENTO DA DESPESA**

PODER	03	FUNDOS
ORGÃO	02	FUNDO MUNICIPAL DE ASSISTÊNCIA SOCIAL DA GAMELEIRA
UNIDADE	00	FUNDO MUNICIPAL DE ASSISTÊNCIA SOCIAL

Aplicacao Programada	Proj/Ativ	Finalidade	Categoria	Detalhada	TotalGrupo	Total Categ.	Total Func.
		F.R. - C.A.					
Gestão Administrativa do Centro de Referência de Assistência Social - CRAS	08.244.0801.2127.0000						162.000,00
3 DESPESAS CORREN						162.000,00	
1 PESSOAL E ENCARGOS SOCIAIS					162.000,00		
APLICAÇÕES DIRETAS			3.1.90.00.00	41.000,00			
APLICAÇÕES DIRETAS			3.1.90.00.00	121.000,00			
Proteção e Atendimento Integral à Família - PAIF	08.244.0801.2128.0000						41.000,00
3 DESPESAS CORREN						41.000,00	
3 OUTRAS DESPESAS CORRENTES					41.000,00		
APLICAÇÕES DIRETAS			3.3.90.00.00	40.000,00			
APLICAÇÕES DIRETAS			3.3.90.00.00	1.000,00			
Manutenção do Programa BPC na Escola	08.244.0801.2129.0000						3.050,00
3 DESPESAS CORREN						3.050,00	
3 OUTRAS DESPESAS CORRENTES					3.050,00		
APLICAÇÕES DIRETAS			3.3.90.00.00	2.000,00			
APLICAÇÕES DIRETAS			3.3.90.00.00	50,00			
APLICAÇÕES DIRETAS			3.3.90.00.00	1.000,00			
Manutenção das Atividades da Cozinha Comunitária	08.244.0801.2233.0000						219.000,00
3 DESPESAS CORREN						219.000,00	
3 OUTRAS DESPESAS CORRENTES					219.000,00		
APLICAÇÕES DIRETAS			3.3.90.00.00	179.000,00			
APLICAÇÕES DIRETAS			3.3.90.00.00	40.000,00			
Gestão de Pessoal da Cozinha Comunitária	08.244.0801.2234.0000						50.000,00
3 DESPESAS CORREN						50.000,00	
1 PESSOAL E ENCARGOS SOCIAIS					50.000,00		
APLICAÇÕES DIRETAS			3.1.90.00.00	30.000,00			
APLICAÇÕES DIRETAS			3.1.90.00.00	20.000,00			
Construção, reforma e/ ou ampliação do CREAS	08.244.0802.1020.0000						2.000,00
4 DESPESAS DE CAPIT						2.000,00	
4 INVESTIMENTOS					2.000,00		
APLICAÇÕES DIRETAS			4.4.90.00.00	1.000,00			
APLICAÇÕES DIRETAS			4.4.90.00.00	1.000,00			
Aquisição de Móveis, Máquinas e Equipamentos Diversos para o CREAS	08.244.0802.1102.0000						3.000,00
4 DESPESAS DE CAPIT						3.000,00	
4 INVESTIMENTOS					3.000,00		
APLICAÇÕES DIRETAS			4.4.90.00.00	2.000,00			
APLICAÇÕES DIRETAS			4.4.90.00.00	1.000,00			
Manutenção das Atividades do CREAS	08.244.0802.2131.0000						27.000,00
3 DESPESAS CORREN						27.000,00	

**PREFEITURA MUNICIPAL DE GAMELEIRA**

Rua José Barrada, Centro - CNPJ:11343902/0001-47

Orçamento Programa - Exercício de 2024

Page 33

**QUADRO AUXILIAR DE DETALHAMENTO DA DESPESA**

PODER	03	FUNDOS
ORGÃO	02	FUNDO MUNICIPAL DE ASSISTÊNCIA SOCIAL DA GAMELEIRA
UNIDADE	00	FUNDO MUNICIPAL DE ASSISTÊNCIA SOCIAL

Aplicação Programada	Proj/Ativ	Finalidade	Categoria	Detalhada	Total Grupo	Total Categ.	Total Func.
		F.R. - C.A.					
Manutenção das Atividades do CREAS	08.244.0802.2131.0000						27.000,00
3 DESPESAS CORREN						27.000,00	
3 OUTRAS DESPESAS CORRENTES					27.000,00		
APLICAÇÕES DIRETAS			3.3.90.00.00	12.000,00			
APLICAÇÕES DIRETAS			3.3.90.00.00	15.000,00			
Gestão do Centro de Referência Especial de Assistência Social - CREAS	08.244.0802.2132.0000						133.000,00
3 DESPESAS CORREN						133.000,00	
1 PESSOAL E ENCARGOS SOCIAIS					133.000,00		
APLICAÇÕES DIRETAS			3.1.90.00.00	45.200,00			
APLICAÇÕES DIRETAS			3.1.90.00.00	87.800,00			
Construção, reforma e/ ou ampliação de Centros de Convivência e Fortalecimento de Vínculos	08.244.0806.1021.0000						6.000,00
4 DESPESAS DE CAPIT						6.000,00	
4 INVESTIMENTOS					6.000,00		
APLICAÇÕES DIRETAS			4.4.90.00.00	1.000,00			
APLICAÇÕES DIRETAS			4.4.90.00.00	5.000,00			
Aquisição de Móveis, Máquinas e Equipamentos Diversos para SCFV	08.244.0806.1070.0000						15.000,00
4 DESPESAS DE CAPIT						15.000,00	
4 INVESTIMENTOS					15.000,00		
APLICAÇÕES DIRETAS			4.4.90.00.00	5.000,00			
APLICAÇÕES DIRETAS			4.4.90.00.00	10.000,00			
Gestão Administrativa dos Serviços de Convivência de Vínculos	08.244.0806.2133.0000						138.000,00
3 DESPESAS CORREN						138.000,00	
1 PESSOAL E ENCARGOS SOCIAIS					138.000,00		
APLICAÇÕES DIRETAS			3.1.90.00.00	80.500,00			
APLICAÇÕES DIRETAS			3.1.90.00.00	57.500,00			
Manutenção das Atividades do Serviços de Convivência de Vínculos	08.244.0806.2134.0000						50.000,00
3 DESPESAS CORREN						50.000,00	
3 OUTRAS DESPESAS CORRENTES					50.000,00		
APLICAÇÕES DIRETAS			3.3.90.00.00	25.000,00			
APLICAÇÕES DIRETAS			3.3.90.00.00	20.000,00			
APLICAÇÕES DIRETAS			3.3.90.00.00	5.000,00			
Aquisição de Equipamentos Diversos para o Programa Auxílio Brasil	08.244.0807.1071.0000						70.000,00
4 DESPESAS DE CAPIT						70.000,00	
4 INVESTIMENTOS					70.000,00		
APLICAÇÕES DIRETAS			4.4.90.00.00	10.000,00			
APLICAÇÕES DIRETAS			4.4.90.00.00	55.000,00			
APLICAÇÕES DIRETAS			4.4.90.00.00	5.000,00			

**PREFEITURA MUNICIPAL DE GAMELEIRA**

Rua José Barrada, Centro - CNPJ:11343902/0001-47

Orçamento Programa - Exercício de 2024

Page 34

**QUADRO AUXILIAR DE DETALHAMENTO DA DESPESA**

PODER	03	FUNDOS
ORGÃO	02	FUNDO MUNICIPAL DE ASSISTÊNCIA SOCIAL DA GAMELEIRA
UNIDADE	00	FUNDO MUNICIPAL DE ASSISTÊNCIA SOCIAL

Aplicacao Programada	Proj/Ativ	Finalidade	Categoria	Detalhada	TotalGrupo	Total Categ.	Total Func.
		F.R. - C.A.					
Construção, Ampliação e Restauração do Prédio do Programa Auxílio Brasil	08.244.0807.1098.0000						10.000,00
4 DESPESAS DE CAPIT						10.000,00	
4 INVESTIMENTOS					10.000,00		
APLICAÇÕES DIRETAS			4.4.90.00.00	5.000,00			
APLICAÇÕES DIRETAS			4.4.90.00.00	5.000,00			
Gestão do Programa Auxílio Brasil	08.244.0807.2135.0000						265.000,00
3 DESPESAS CORREN						265.000,00	
1 PESSOAL E ENCARGOS SOCIAIS					265.000,00		
APLICAÇÕES DIRETAS			3.1.90.00.00	157.000,00			
APLICAÇÕES DIRETAS			3.1.90.00.00	108.000,00			
PROGRAMA IGD-SUAS	08.244.0807.2136.0000						16.000,00
3 DESPESAS CORREN						16.000,00	
3 OUTRAS DESPESAS CORRENTES					16.000,00		
APLICAÇÕES DIRETAS			3.3.90.00.00	6.000,00			
APLICAÇÕES DIRETAS			3.3.90.00.00	10.000,00			
Manutenção das Atividades do Programa Auxílio Brasil	08.244.0807.2137.0000						105.000,00
3 DESPESAS CORREN						105.000,00	
3 OUTRAS DESPESAS CORRENTES					105.000,00		
APLICAÇÕES DIRETAS			3.3.90.00.00	50.000,00			
APLICAÇÕES DIRETAS			3.3.90.00.00	50.000,00			
APLICAÇÕES DIRETAS			3.3.90.00.00	5.000,00			
Aquisição de Móveis, Máquinas e Equipamentos Diversos para a Primeira Infância	08.244.0808.1105.0000						15.000,00
4 DESPESAS DE CAPIT						15.000,00	
4 INVESTIMENTOS					15.000,00		
APLICAÇÕES DIRETAS			4.4.90.00.00	10.000,00			
APLICAÇÕES DIRETAS			4.4.90.00.00	5.000,00			
Construção, Reforma e/ou Ampliação da Primeira Infância	08.244.0808.1106.0000						2.000,00
4 DESPESAS DE CAPIT						2.000,00	
4 INVESTIMENTOS					2.000,00		
APLICAÇÕES DIRETAS			4.4.90.00.00	2.000,00			
Aquisição de Veículo para o Programa Criança Feliz	08.244.0808.1114.0000						5.000,00
4 DESPESAS DE CAPIT						5.000,00	
4 INVESTIMENTOS					5.000,00		
APLICAÇÕES DIRETAS			4.4.90.00.00	5.000,00			
Gestão Administrativa do Programa Criança Feliz	08.244.0808.2139.0000						122.000,00
3 DESPESAS CORREN						122.000,00	
1 PESSOAL E ENCARGOS SOCIAIS					122.000,00		
APLICAÇÕES DIRETAS			3.1.90.00.00	90.000,00			
APLICAÇÕES DIRETAS			3.1.90.00.00	32.000,00			



# PREFEITURA MUNICIPAL DE GAMELEIRA

Rua José Barrada, Centro - CNPJ:11343902/0001-47

Orçamento Programa - Exercício de 2024

Page 35

## QUADRO AUXILIAR DE DETALHAMENTO DA DESPESA

PODER	03	FUNDOS
ORGÃO	02	FUNDO MUNICIPAL DE ASSISTÊNCIA SOCIAL DA GAMELEIRA
UNIDADE	00	FUNDO MUNICIPAL DE ASSISTÊNCIA SOCIAL

Aplicacao Programada	Proj/Ativ	Finalidade	Categoria	Detalhada	TotalGrupo	Total Categ.	Total Func.
		F.R. - C.A.					
Manutenção do Programa Criança Feliz	08.244.0808.2140.0000						29.000,00
3 DESPESAS CORREN						29.000,00	
3 OUTRAS DESPESAS CORRENTES					29.000,00		
APLICAÇÕES DIRETAS			3.3.90.00.00	24.000,00			
APLICAÇÕES DIRETAS			3.3.90.00.00	5.000,00			
MANUT. DAS AÇÕES DE DOAÇÕES DE CESTAS BÁSICAS, ENXOVAIS, FUNER., AUX. ALUGUEL, ATAÚDES, TRANSP, MAT. DE CONST. E OUTROS	08.244.0811.2223.0000						905.000,00
3 DESPESAS CORREN						905.000,00	
3 OUTRAS DESPESAS CORRENTES					905.000,00		
APLICAÇÕES DIRETAS			3.3.90.00.00	50.000,00			
APLICAÇÕES DIRETAS			3.3.90.00.00	850.000,00			
APLICAÇÕES DIRETAS			3.3.90.00.00	5.000,00			
Reserva de Contingência	99.999.9999.9003.0000						5.000,00
9 RESERVA DE CONTII						5.000,00	
9 RESERVA DE CONTINGÊNCIA					5.000,00		
Reserva de Contingência			9.9.99.00.00	5.000,00			
<b>TOTAL</b>							<b>4.602.150,00</b>

**PREFEITURA MUNICIPAL DE GAMELEIRA**

Rua José Barrada, Centro - CNPJ:11343902/0001-47

Orçamento Programa - Exercício de 2024

Page 36

**QUADRO AUXILIAR DE DETALHAMENTO DA DESPESA**

PODER	03	FUNDOS
ORGÃO	03	FUNDO DE DESENVOLVIMENTO MUNICIPAL - FEM
UNIDADE	00	FUNDO DE DESENVOLVIMENTO MUNICIPAL - FEM

Aplicacao Programada	Proj/Ativ	Finalidade	Categoria	Detalhada	TotalGrupo	Total Categ.	Total Func.
		F.R. - C.A.					
Construção, Ampliação e/ou Reposição de Calçamento, Pavimentação, Meio-fio e Recapeamento Asfáltico	15.451.1506.1028.0000						1.328.000,00
4 DESPESAS DE CAPIT						1.328.000,00	
4 INVESTIMENTOS					1.328.000,00		
APLICAÇÕES DIRETAS			4.4.90.00.00	5.000,00			
APLICAÇÕES DIRETAS			4.4.90.00.00	1.323.000,00			
<b>TOTAL</b>							1.328.000,00

**PREFEITURA MUNICIPAL DE GAMELEIRA**

Rua José Barrada, Centro - CNPJ:11343902/0001-47

Orçamento Programa - Exercício de 2024

Page 37

**QUADRO AUXILIAR DE DETALHAMENTO DA DESPESA**

PODER	03	FUNDOS
ORGÃO	04	FUNDO DA CRIANÇA E DO ADOLESCENTE
UNIDADE	00	FUNDO MUNICIPAL DOS DIREITOS DA CRIANÇA E ADOLESCENTE

Aplicacao Programada	Proj/Ativ	Finalidade	Categoria	Detalhada	TotalGrupo	Total Categ.	Total Func.
Aquisição de Móveis, Máquinas e Equipamentos Diversos para o FDCA	14.243.0401.1129.0000	F.R. - C.A.					1.000,00
4 DESPESAS DE CAPIT						1.000,00	
4 INVESTIMENTOS					1.000,00		
APLICAÇÕES DIRETAS			4.4.90.00.00	1.000,00			
Manutenção das Atividades do FDCA	14.243.0401.2231.0000						6.000,00
3 DESPESAS CORREN						6.000,00	
1 PESSOAL E ENCARGOS SOCIAIS					1.000,00		
APLICAÇÕES DIRETAS			3.1.90.00.00	1.000,00			
3 OUTRAS DESPESAS CORRENTES					5.000,00		
APLICAÇÕES DIRETAS			3.3.90.00.00	5.000,00			
<b>TOTAL</b>							<b>7.000,00</b>



**PREFEITURA MUNICIPAL DE GAMELEIRA**

Rua José Barrada, Centro - CNPJ:11343902/0001-47

Orçamento Programa - Exercício de 2024

Page 38

**QUADRO AUXILIAR DE DETALHAMENTO DA DESPESA**

PODER	03	FUNDOS
ORGÃO	05	FUNDO MUNICIPAL DE DIREITOS DO IDOSO
UNIDADE	00	FUNDO MUNICIPAL DE DIREITOS DO IDOSO

Aplicacao Programada	Proj/Ativ	Finalidade	Categoria	Detalhada	TotalGrupo	Total Categ.	Total Func.
		F.R. - C.A.					
Aquisição de Móveis, Máquinas e Equipamentos Diversos para o Fundo Municipal de Direitos do Idoso	14.241.0401.1091.0000						5.000,00
4	DESPESAS DE CAPIT					5.000,00	
4	INVESTIMENTOS				5.000,00		
	APLICAÇÕES DIRETAS		4.4.90.00.00	5.000,00			
Construção, Ampliação e/ou Reforma do Fundo Municipal de Direitos do Idoso	14.241.0401.1092.0000						5.000,00
4	DESPESAS DE CAPIT					5.000,00	
4	INVESTIMENTOS				5.000,00		
	APLICAÇÕES DIRETAS		4.4.90.00.00	5.000,00			
Manutenção das Atividades do Fundo Municipal de Direitos do Idoso	14.241.0401.2230.0000						5.000,00
3	DESPESAS CORREN					5.000,00	
3	OUTRAS DESPESAS CORRENTES				5.000,00		
	APLICAÇÕES DIRETAS		3.3.90.00.00	5.000,00			
Gestão Administrativa de Pessoal do Fundo Municipal de Direitos do Idoso	14.241.0401.2235.0000						5.000,00
3	DESPESAS CORREN					5.000,00	
1	PESSOAL E ENCARGOS SOCIAIS				5.000,00		
	APLICAÇÕES DIRETAS		3.1.90.00.00	5.000,00			
<b>TOTAL</b>							<b>20.000,00</b>

**PREFEITURA MUNICIPAL DE GAMELEIRA**

Rua José Barrada, Centro - CNPJ:11343902/0001-47

Orçamento Programa - Exercício de 2024

Page 39

**QUADRO AUXILIAR DE DETALHAMENTO DA DESPESA**

PODER	03	FUNDOS
ORGÃO	06	FUNDO MUNICIPAL DE EDUCAÇÃO DA GAMELEIRA
UNIDADE	01	FUNDO MUNICIPAL DE EDUCAÇÃO DA GAMELEIRA

Aplicacao Programada	Proj/Ativ	Finalidade	Categoria	Detalhada	TotalGrupo	Total Categ.	Total Func.
		F.R. - C.A.					
Aquisição de Veículos para o Fundo Municipal de Educação	12.122.1201.1141.0000						30.000,00
4	DESPESAS DE CAPIT					30.000,00	
4	INVESTIMENTOS				30.000,00		
APLICAÇÕES DIRETAS			4.4.90.00.00	30.000,00			
Construção, Ampliação e/ou Reforma do Fundo Municipal de Educação	12.122.1201.1142.0000						20.000,00
4	DESPESAS DE CAPIT					20.000,00	
4	INVESTIMENTOS				20.000,00		
APLICAÇÕES DIRETAS			4.4.90.00.00	20.000,00			
Aquisição de Móveis, Máquinas e Equipamentos Diversos p/ o Fundo Munic. de Educação	12.122.1201.1143.0000						20.000,00
4	DESPESAS DE CAPIT					20.000,00	
4	INVESTIMENTOS				20.000,00		
APLICAÇÕES DIRETAS			4.4.90.00.00	20.000,00			
Apoio a Participação em Seminários, Palestras, Foruns e Encontros Profissionais da Educação e Formação dos Professores	12.122.1201.2186.0000						5.000,00
3	DESPESAS CORREN					5.000,00	
3	OUTRAS DESPESAS CORRENTES				5.000,00		
APLICAÇÕES DIRETAS			3.3.90.00.00	5.000,00			
Gestão Administrativa de Pessoal do Fundo Municipal de Educação	12.122.1201.2237.0000						70.000,00
3	DESPESAS CORREN					70.000,00	
1	PESSOAL E ENCARGOS SOCIAIS				70.000,00		
APLICAÇÕES DIRETAS			3.1.90.00.00	70.000,00			
Manutenção das Atividades do Fundo Municipal de Educação	12.122.1201.2238.0000						536.575,10
3	DESPESAS CORREN					536.575,10	
3	OUTRAS DESPESAS CORRENTES				536.575,10		
TRANSFERÊNCIAS A INSTITUIÇÕES PRIVADAS SEM FINS LUCRA			3.3.50.00.00	35.000,00			
APLICAÇÕES DIRETAS			3.3.90.00.00	501.575,10			
Manutenção das Atividades do Programa Nacional de Alimentação - PNAE	12.306.1204.2148.0000						916.000,00
3	DESPESAS CORREN					916.000,00	
3	OUTRAS DESPESAS CORRENTES				916.000,00		
APLICAÇÕES DIRETAS			3.3.90.00.00	15.000,00			
APLICAÇÕES DIRETAS			3.3.90.00.00	401.000,00			
APLICAÇÕES DIRETAS			3.3.90.00.00	500.000,00			
Aquisição de Móveis, Máquinas e Equipamentos Diversos do Ensino Fundamental	12.361.1201.1084.0000						25.000,00
4	DESPESAS DE CAPIT					25.000,00	

**PREFEITURA MUNICIPAL DE GAMELEIRA**

Rua José Barrada, Centro - CNPJ:11343902/0001-47

Orçamento Programa - Exercício de 2024

Page 40

**QUADRO AUXILIAR DE DETALHAMENTO DA DESPESA**

PODER	03	FUNDOS
ORGÃO	06	FUNDO MUNICIPAL DE EDUCAÇÃO DA GAMELEIRA
UNIDADE	01	FUNDO MUNICIPAL DE EDUCAÇÃO DA GAMELEIRA

Aplicacao Programada	Proj/Ativ	Finalidade	Categoria	Detalhada	TotalGrupo	Total Categ.	Total Func.
		F.R. - C.A.					
Aquisição de Móveis, Máquinas e Equipamentos Diversos do Ensino Fundamental	12.361.1201.1084.0000						25.000,00
4	4	DESPESAS DE CAPIT				25.000,00	
	4	INVESTIMENTOS			25.000,00		
		APLICAÇÕES DIRETAS	4.4.90.00.00	20.000,00			
		APLICAÇÕES DIRETAS	4.4.90.00.00	5.000,00			
Aquisição de Veículos para o Ensino Fundamental	12.361.1201.1085.0000						30.000,00
4	4	DESPESAS DE CAPIT				30.000,00	
	4	INVESTIMENTOS			30.000,00		
		APLICAÇÕES DIRETAS	4.4.90.00.00	30.000,00			
Manutenção, Conserto e Conservação de Unidades escolares	12.361.1201.2156.0000						20.000,00
3	3	DESPESAS CORREN				20.000,00	
	3	OUTRAS DESPESAS CORRENTES			20.000,00		
		APLICAÇÕES DIRETAS	3.3.90.00.00	15.000,00			
		APLICAÇÕES DIRETAS	3.3.90.00.00	5.000,00			
Aquisição de Material Didático-Escolares	12.361.1201.2157.0000						12.000,00
3	3	DESPESAS CORREN				12.000,00	
	3	OUTRAS DESPESAS CORRENTES			12.000,00		
		APLICAÇÕES DIRETAS	3.3.90.00.00	5.000,00			
		APLICAÇÕES DIRETAS	3.3.90.00.00	2.000,00			
		APLICAÇÕES DIRETAS	3.3.90.00.00	5.000,00			
Capacitação e Treinamento de Professores	12.361.1201.2158.0000						8.000,00
3	3	DESPESAS CORREN				8.000,00	
	3	OUTRAS DESPESAS CORRENTES			8.000,00		
		APLICAÇÕES DIRETAS	3.3.90.00.00	3.000,00			
		APLICAÇÕES DIRETAS	3.3.90.00.00	5.000,00			
Gestão Administrativa de Pessoal do Ensino Fundamental	12.361.1201.2187.0000						5.454.582,20
3	3	DESPESAS CORREN				5.454.582,20	
	1	PESSOAL E ENCARGOS SOCIAIS			5.454.582,20		
		APLICAÇÕES DIRETAS	3.1.90.00.00	5.454.582,20			
Manutenção das Atividades Gerais do Ensino Fundamental	12.361.1201.2188.0000						1.150.000,00
3	3	DESPESAS CORREN				1.150.000,00	
	3	OUTRAS DESPESAS CORRENTES			1.150.000,00		
		APLICAÇÕES DIRETAS	3.3.90.00.00	1.050.000,00			
		APLICAÇÕES DIRETAS	3.3.90.00.00	100.000,00			
Construção, Ampliação e Reforma de Unidades de Escolares	12.361.1205.1082.0000						35.000,00
4	4	DESPESAS DE CAPIT				35.000,00	
	4	INVESTIMENTOS			35.000,00		
		APLICAÇÕES DIRETAS	4.4.90.00.00	30.000,00			
		APLICAÇÕES DIRETAS	4.4.90.00.00	5.000,00			

**PREFEITURA MUNICIPAL DE GAMELEIRA**

Rua José Barrada, Centro - CNPJ:11343902/0001-47

Orçamento Programa - Exercício de 2024

Page 41

**QUADRO AUXILIAR DE DETALHAMENTO DA DESPESA**

PODER	03	FUNDOS
ORGÃO	06	FUNDO MUNICIPAL DE EDUCAÇÃO DA GAMELEIRA
UNIDADE	01	FUNDO MUNICIPAL DE EDUCAÇÃO DA GAMELEIRA

Aplicação Programada	Proj/Ativ	Finalidade	Categoria	Detalhada	Total Grupo	Total Categ.	Total Func.
		F.R. - C.A.					
Construção, Ampliação e Reforma de Unidades de Escolares	12.361.1205.1082.0000						35.000,00
Aquisição de Móveis, Máquinas e Equipamentos Diversos para o Ensino Municipal	12.361.1205.1099.0000						15.000,00
4 DESPESAS DE CAPIT						15.000,00	
4 INVESTIMENTOS					15.000,00		
APLICAÇÕES DIRETAS			4.4.90.00.00	15.000,00			
Apoio as Atividades ao Programa Nacion. de Transport. Escolar - Pnate	12.361.1206.2149.0000						133.050,00
3 DESPESAS CORREN						133.050,00	
3 OUTRAS DESPESAS CORRENTES					133.050,00		
APLICAÇÕES DIRETAS			3.3.90.00.00	5.000,00			
APLICAÇÕES DIRETAS			3.3.90.00.00	63.050,00			
APLICAÇÕES DIRETAS			3.3.90.00.00	3.000,00			
APLICAÇÕES DIRETAS			3.3.90.00.00	62.000,00			
Aquisição de Transporte Escolar pelo Programa Caminho da Escola	12.361.1207.1083.0000						10.000,00
4 DESPESAS DE CAPIT						10.000,00	
4 INVESTIMENTOS					10.000,00		
APLICAÇÕES DIRETAS			4.4.90.00.00	5.000,00			
APLICAÇÕES DIRETAS			4.4.90.00.00	2.000,00			
APLICAÇÕES DIRETAS			4.4.90.00.00	3.000,00			
Implantação e manutenção do Programa Caminho da Escola	12.361.1207.2150.0000						206.000,00
3 DESPESAS CORREN						206.000,00	
3 OUTRAS DESPESAS CORRENTES					206.000,00		
APLICAÇÕES DIRETAS			3.3.90.00.00	10.000,00			
APLICAÇÕES DIRETAS			3.3.90.00.00	194.000,00			
APLICAÇÕES DIRETAS			3.3.90.00.00	2.000,00			
Implantação e Manutenção do Programa Dinheiro Direto na Escola - PDDE	12.361.1209.2151.0000						16.000,00
3 DESPESAS CORREN						16.000,00	
3 OUTRAS DESPESAS CORRENTES					16.000,00		
APLICAÇÕES DIRETAS			3.3.90.00.00	3.000,00			
APLICAÇÕES DIRETAS			3.3.90.00.00	13.000,00			
Apoio ao Transporte Universitário	12.364.1210.2152.0000						5.000,00
3 DESPESAS CORREN						5.000,00	
3 OUTRAS DESPESAS CORRENTES					5.000,00		
APLICAÇÕES DIRETAS			3.3.90.00.00	5.000,00			
Aquisição de Móveis, Máquinas e Equipamentos Diversos para Educação Infantil	12.365.1201.1126.0000						10.000,00
4 DESPESAS DE CAPIT						10.000,00	

**PREFEITURA MUNICIPAL DE GAMELEIRA**

Rua José Barrada, Centro - CNPJ:11343902/0001-47

Orçamento Programa - Exercício de 2024

Page 42

**QUADRO AUXILIAR DE DETALHAMENTO DA DESPESA**

PODER	03	FUNDOS
ORGÃO	06	FUNDO MUNICIPAL DE EDUCAÇÃO DA GAMELEIRA
UNIDADE	01	FUNDO MUNICIPAL DE EDUCAÇÃO DA GAMELEIRA

Aplicação Programada	Proj/Ativ	Finalidade	Categoria	Detalhada	Total Grupo	Total Categ.	Total Func.
		F.R. - C.A.					
Aquisição de Móveis, Máquinas e Equipamentos Diversos para Educação Infantil	12.365.1201.1126.0000						10.000,00
4	DESPESAS DE CAPIT					10.000,00	
4	INVESTIMENTOS				10.000,00		
	APLICAÇÕES DIRETAS		4.4.90.00.00	10.000,00			
Construção, Ampliação e/ou Reforma na Educação Infantil	12.365.1201.1127.0000						40.000,00
4	DESPESAS DE CAPIT					40.000,00	
4	INVESTIMENTOS				40.000,00		
	APLICAÇÕES DIRETAS		4.4.90.00.00	10.000,00			
	APLICAÇÕES DIRETAS		4.4.90.00.00	30.000,00			
Aquisição de Veículos para o Ensino Infantil	12.365.1201.1128.0000						30.000,00
4	DESPESAS DE CAPIT					30.000,00	
4	INVESTIMENTOS				30.000,00		
	APLICAÇÕES DIRETAS		4.4.90.00.00	20.000,00			
	APLICAÇÕES DIRETAS		4.4.90.00.00	10.000,00			
Manutenção, Conserto e Conservação de Unidades do Ensino Infantil	12.365.1201.2162.0000						5.000,00
3	DESPESAS CORREN'					5.000,00	
3	OUTRAS DESPESAS CORRENTES				5.000,00		
	APLICAÇÕES DIRETAS		3.3.90.00.00	5.000,00			
Gestão Pessoal da Creche	12.365.1201.2189.0000						1.000,00
3	DESPESAS CORREN'					1.000,00	
1	PESSOAL E ENCARGOS SOCIAIS				1.000,00		
	APLICAÇÕES DIRETAS		3.1.90.00.00	1.000,00			
Manutenção das Atividades Gerais do Ensino Infantil	12.365.1201.2190.0000						35.000,00
3	DESPESAS CORREN'					35.000,00	
3	OUTRAS DESPESAS CORRENTES				35.000,00		
	APLICAÇÕES DIRETAS		3.3.90.00.00	20.000,00			
	APLICAÇÕES DIRETAS		3.3.90.00.00	15.000,00			
Gestão de Pessoal do Pré Escola	12.365.1201.2193.0000						1.000,00
3	DESPESAS CORREN'					1.000,00	
1	PESSOAL E ENCARGOS SOCIAIS				1.000,00		
	APLICAÇÕES DIRETAS		3.1.90.00.00	1.000,00			
Manutenção das Atividades Gerais do Ensino da Pré Escola	12.365.1201.2194.0000						10.000,00
3	DESPESAS CORREN'					10.000,00	
3	OUTRAS DESPESAS CORRENTES				10.000,00		
	APLICAÇÕES DIRETAS		3.3.90.00.00	10.000,00			
Construção de Creches	12.365.1205.1086.0000						107.000,00
4	DESPESAS DE CAPIT					107.000,00	

**PREFEITURA MUNICIPAL DE GAMELEIRA**

Rua José Barrada, Centro - CNPJ:11343902/0001-47

Orçamento Programa - Exercício de 2024

Page 43

**QUADRO AUXILIAR DE DETALHAMENTO DA DESPESA**

PODER	03	FUNDOS
ORGÃO	06	FUNDO MUNICIPAL DE EDUCAÇÃO DA GAMELEIRA
UNIDADE	01	FUNDO MUNICIPAL DE EDUCAÇÃO DA GAMELEIRA

Aplicação Programada	Proj/Ativ	Finalidade	Categoria	Detalhada	Total Grupo	Total Categ.	Total Func.
		F.R. - C.A.					
Construção de Creches	12.365.1205.1086.0000						107.000,00
4	DESPESAS DE CAPIT					107.000,00	
4	INVESTIMENTOS				107.000,00		
	APLICAÇÕES DIRETAS		4.4.90.00.00	20.000,00			
	APLICAÇÕES DIRETAS		4.4.90.00.00	77.000,00			
	APLICAÇÕES DIRETAS		4.4.90.00.00	10.000,00			
Gestão de Pessoal do Ensino de Jovens e Adultos (EJA)	12.366.1201.2205.0000						1.000,00
3	DESPESAS CORREN					1.000,00	
1	PESSOAL E ENCARGOS SOCIAIS				1.000,00		
	APLICAÇÕES DIRETAS		3.1.90.00.00	1.000,00			
Manutenção das Atividades Gerais do Ensino de Jovens e Adultos (EJA)	12.366.1201.2206.0000						5.000,00
3	DESPESAS CORREN					5.000,00	
3	OUTRAS DESPESAS CORRENTES				5.000,00		
	APLICAÇÕES DIRETAS		3.3.90.00.00	5.000,00			
Gestão de Pessoal do Ensino Especial	12.367.1201.2226.0000						1.000,00
3	DESPESAS CORREN					1.000,00	
1	PESSOAL E ENCARGOS SOCIAIS				1.000,00		
	APLICAÇÕES DIRETAS		3.1.90.00.00	1.000,00			
Manutenção das Atividades Gerais do Ensino Especial	12.367.1201.2227.0000						1.000,00
3	DESPESAS CORREN					1.000,00	
3	OUTRAS DESPESAS CORRENTES				1.000,00		
	APLICAÇÕES DIRETAS		3.3.90.00.00	1.000,00			
<b>TOTAL</b>							<b>8.964.207,30</b>



# PREFEITURA MUNICIPAL DE GAMELEIRA

Rua José Barrada, Centro - CNPJ:11343902/0001-47

Orçamento Programa - Exercício de 2024

Page 44

## QUADRO AUXILIAR DE DETALHAMENTO DA DESPESA

PODER	03	FUNDOS
ORGÃO	06	FUNDO MUNICIPAL DE EDUCAÇÃO DA GAMELEIRA
UNIDADE	02	FUNDEB

Aplicação Programada	Proj/Ativ	Finalidade	Categoria	Detalhada	Total Grupo	Total Categ.	Total Func.
		F.R. - C.A.					
Construção, Ampliação e Reforma de Unidades de Escolares	12.361.1205.1082.0000						20.000,00
4	4	DESPESAS DE CAPIT INVESTIMENTOS			20.000,00	20.000,00	
		APLICAÇÕES DIRETAS	4.4.90.00.00	10.000,00			
		APLICAÇÕES DIRETAS	4.4.90.00.00	10.000,00			
Aquisição de Móveis, Máquinas e Equipamentos Diversos do Ensino Fundamental	12.361.1211.1084.0000						564.500,00
4	4	DESPESAS DE CAPIT INVESTIMENTOS			564.500,00	564.500,00	
		APLICAÇÕES DIRETAS	4.4.90.00.00	5.000,00			
		APLICAÇÕES DIRETAS	4.4.90.00.00	559.500,00			
Aquisição de Veículos para o Ensino Fundamental	12.361.1211.1085.0000						5.000,00
4	4	DESPESAS DE CAPIT INVESTIMENTOS			5.000,00	5.000,00	
		APLICAÇÕES DIRETAS	4.4.90.00.00	5.000,00			
Gestão Administrativa de Pessoal do FUNDEB - 70%	12.361.1211.2153.0000						17.193.000,00
3	1	DESPESAS CORREN PESSOAL E ENCARGOS SOCIAIS			17.193.000,00	17.193.000,00	
		APLICAÇÕES DIRETAS	3.1.90.00.00	13.368.000,00			
		APLICAÇÕES DIRETAS	3.1.90.00.00	2.344.500,00			
		APLICAÇÕES DIRETAS	3.1.90.00.00	1.480.500,00			
Gestão Administrativa de Pessoal do FUNDEB - 30%	12.361.1211.2154.0000						36.000,00
3	1	DESPESAS CORREN PESSOAL E ENCARGOS SOCIAIS			36.000,00	36.000,00	
		APLICAÇÕES DIRETAS	3.1.90.00.00	1.000,00			
		APLICAÇÕES DIRETAS	3.1.90.00.00	35.000,00			
Manutenção das Atividades Gerais do FUNDEB 30%	12.361.1211.2155.0000						1.353.500,00
3	3	DESPESAS CORREN OUTRAS DESPESAS CORRENTES			1.353.500,00	1.353.500,00	
		APLICAÇÕES DIRETAS	3.3.90.00.00	957.000,00			
		APLICAÇÕES DIRETAS	3.3.90.00.00	225.500,00			
		APLICAÇÕES DIRETAS	3.3.90.00.00	171.000,00			
Manutenção, Conserto e Conservação de Unidades escolares	12.361.1211.2156.0000						10.000,00
3	3	DESPESAS CORREN OUTRAS DESPESAS CORRENTES			10.000,00	10.000,00	
		APLICAÇÕES DIRETAS	3.3.90.00.00	10.000,00			
Aquisição de Material Didático-Escolares	12.361.1211.2157.0000						3.000,00
3	3	DESPESAS CORREN OUTRAS DESPESAS CORRENTES			3.000,00	3.000,00	
		APLICAÇÕES DIRETAS	3.3.90.00.00	3.000,00			

**PREFEITURA MUNICIPAL DE GAMELEIRA**

Rua José Barrada, Centro - CNPJ:11343902/0001-47

Orçamento Programa - Exercício de 2024

Page 45

**QUADRO AUXILIAR DE DETALHAMENTO DA DESPESA**

PODER	03	FUNDOS
ORGÃO	06	FUNDO MUNICIPAL DE EDUCAÇÃO DA GAMELEIRA
UNIDADE	02	FUNDEB

Aplicação Programada	Proj/Ativ	Finalidade	Categoria	Detalhada	TotalGrupo	Total Categ.	Total Func.
		F.R. - C.A.					
Aquisição de Material Didático-Escolares	12.361.1211.2157.0000						3.000,00
Capacitação e Treinamento de Professores	12.361.1211.2158.0000					3.000,00	3.000,00
3 DESPESAS CORREN						3.000,00	
3 OUTRAS DESPESAS CORRENTES					3.000,00		
APLICAÇÕES DIRETAS			3.3.90.00.00	3.000,00			
Construção de Creches	12.365.1205.1086.0000					10.000,00	10.000,00
4 DESPESAS DE CAPIT						10.000,00	
4 INVESTIMENTOS					10.000,00		
APLICAÇÕES DIRETAS			4.4.90.00.00	5.000,00			
APLICAÇÕES DIRETAS			4.4.90.00.00	5.000,00			
Aquisição de Móveis, Máquinas e Equipamentos Diversos para Educação Infantil	12.365.1211.1126.0000					11.000,00	11.000,00
4 DESPESAS DE CAPIT						11.000,00	
4 INVESTIMENTOS					11.000,00		
APLICAÇÕES DIRETAS			4.4.90.00.00	1.000,00			
APLICAÇÕES DIRETAS			4.4.90.00.00	10.000,00			
Construção, Ampliação e/ou Reforma na Educação Infantil	12.365.1211.1127.0000					55.000,00	55.000,00
4 DESPESAS DE CAPIT						55.000,00	
4 INVESTIMENTOS					55.000,00		
APLICAÇÕES DIRETAS			4.4.90.00.00	5.000,00			
APLICAÇÕES DIRETAS			4.4.90.00.00	50.000,00			
Aquisição de Veículos para o Ensino Infantil	12.365.1211.1128.0000					5.000,00	5.000,00
4 DESPESAS DE CAPIT						5.000,00	
4 INVESTIMENTOS					5.000,00		
APLICAÇÕES DIRETAS			4.4.90.00.00	5.000,00			
Gestão de Pessoal da Creche - FUNDEB 70%	12.365.1211.2159.0000					1.651.000,00	1.651.000,00
3 DESPESAS CORREN						1.651.000,00	
1 PESSOAL E ENCARGOS SOCIAIS					1.651.000,00		
APLICAÇÕES DIRETAS			3.1.90.00.00	736.000,00			
APLICAÇÕES DIRETAS			3.1.90.00.00	915.000,00			
Gestão de Pessoal da Creche - FUNDEB 30%	12.365.1211.2160.0000					5.000,00	5.000,00
3 DESPESAS CORREN						5.000,00	
1 PESSOAL E ENCARGOS SOCIAIS					5.000,00		
APLICAÇÕES DIRETAS			3.1.90.00.00	5.000,00			
Manutenção das Ações do Ensino Infantil - FUNDEB 30%	12.365.1211.2161.0000					5.000,00	5.000,00
3 DESPESAS CORREN						5.000,00	
3 OUTRAS DESPESAS CORRENTES					5.000,00		
APLICAÇÕES DIRETAS			3.3.90.00.00	5.000,00			
Manutenção, Conserto e Conservação de Unidades do	12.365.1211.2162.0000						5.000,00



**PREFEITURA MUNICIPAL DE GAMELEIRA**

Rua José Barrada, Centro - CNPJ:11343902/0001-47

Orçamento Programa - Exercício de 2024

Page 46

**QUADRO AUXILIAR DE DETALHAMENTO DA DESPESA**

PODER	03	FUNDOS
ORGÃO	06	FUNDO MUNICIPAL DE EDUCAÇÃO DA GAMELEIRA
UNIDADE	02	FUNDEB

Aplicacao Programada	Proj/Ativ	Finalidade	Categoria	Detalhada	TotalGrupo	Total Categ.	Total Func.
		F.R. - C.A.					
Ensino Infantil							
3	DESPEAS CORREN'					5.000,00	
3	OUTRAS DESPEAS CORRENTES				5.000,00		
	APLICAÇÕES DIRETAS		3.3.90.00.00	5.000,00			
Gestão de Pessoal do Ensino Pré Escola - FUNDEB 70%	12.365.1211.2191.0000						2.050.000,00
3	DESPEAS CORREN'					2.050.000,00	
1	PESSOAL E ENCARGOS SOCIAIS				2.050.000,00		
	APLICAÇÕES DIRETAS		3.1.90.00.00	850.000,00			
	APLICAÇÕES DIRETAS		3.1.90.00.00	1.200.000,00			
Gestão de Pessoal do Ensino Pré Escola - FUNDEB 30%	12.365.1211.2192.0000						5.000,00
3	DESPEAS CORREN'					5.000,00	
1	PESSOAL E ENCARGOS SOCIAIS				5.000,00		
	APLICAÇÕES DIRETAS		3.1.90.00.00	5.000,00			
Gestão de Pessoal do Ensino de Jovens e Adultos (EJA) - FUNDEB 70%	12.366.1211.2202.0000						1.476.000,00
3	DESPEAS CORREN'					1.476.000,00	
1	PESSOAL E ENCARGOS SOCIAIS				1.476.000,00		
	APLICAÇÕES DIRETAS		3.1.90.00.00	1.476.000,00			
Gestão de Pessoal do Ensino de Jovens e Adultos (EJA) - FUNDEB 30%	12.366.1211.2203.0000						5.000,00
3	DESPEAS CORREN'					5.000,00	
1	PESSOAL E ENCARGOS SOCIAIS				5.000,00		
	APLICAÇÕES DIRETAS		3.1.90.00.00	5.000,00			
Gestão de Pessoal do Ensino Especial - FUNDEB 70%	12.367.1211.2224.0000						5.000,00
3	DESPEAS CORREN'					5.000,00	
1	PESSOAL E ENCARGOS SOCIAIS				5.000,00		
	APLICAÇÕES DIRETAS		3.1.90.00.00	5.000,00			
Gestão de Pessoal do Ensino Especial - FUNDEB 30%	12.367.1211.2225.0000						5.000,00
3	DESPEAS CORREN'					5.000,00	
1	PESSOAL E ENCARGOS SOCIAIS				5.000,00		
	APLICAÇÕES DIRETAS		3.1.90.00.00	5.000,00			
<b>TOTAL</b>							<b>24.481.000,00</b>

**PREFEITURA MUNICIPAL DE GAMELEIRA**

Rua José Barrada, Centro - CNPJ:11343902/0001-47

Orçamento Programa - Exercício de 2024

Page 47

**QUADRO AUXILIAR DE DETALHAMENTO DA DESPESA**

PODER	04	CONSÓRCIOS
ORGÃO	01	CONSÓRCIO INTERMUNICIPAL PORTAL DA MATA SUL
UNIDADE	00	CONSÓRCIO INTERMUNICIPAL PORTAL DA MATA SUL

Aplicacao Programada	Proj/Ativ	Finalidade	Categoria	Detalhada	TotalGrupo	Total Categ.	Total Func.
		F.R. - C.A.					
Manutenção Administrativa do Consórcio	04.122.0404.2214.0000						84.000,00
3	DESPESAS CORREN					84.000,00	
1	PESSOAL E ENCARGOS SOCIAIS				84.000,00		
	APLICAÇÕES DIRETAS		3.1.90.00.00	84.000,00			
Gestão de Resíduos Sólidos	18.541.0404.2218.0000						156.000,00
3	DESPESAS CORREN					156.000,00	
1	PESSOAL E ENCARGOS SOCIAIS				35.367,80		
	APLICAÇÕES DIRETAS		3.1.90.00.00	35.367,80			
3	OUTRAS DESPESAS CORRENTES				120.632,20		
	APLICAÇÕES DIRETAS		3.3.90.00.00	120.632,20			
<b>TOTAL</b>							<b>240.000,00</b>

**PREFEITURA MUNICIPAL DE GAMELEIRA**

Rua José Barrada, Centro - CNPJ:11343902/0001-47

Orçamento Programa - Exercício de 2024

Page 48

**QUADRO AUXILIAR DE DETALHAMENTO DA DESPESA**

PODER	05	AUTARQUIA
ORGÃO	01	SAAEG - SERV. AUTÔN. DE ÁGUA E ESGOT. DA GAMELEIRA
UNIDADE	00	SAAEG - SERVIÇOS AUTÔNOMO DE ÁGUA E ESGOTO DA GAMELEIRA

Aplicacao Programada	Proj/Ativ	Finalidade	Categoria	Detalhada	TotalGrupo	Total Categ.	Total Func.
		F.R. - C.A.					
Amortização da Dívida do SAAEG	17.512.0000.0005.0000						5.000,00
4 DESPESAS DE CAPIT						5.000,00	
6 AMORTIZAÇÃO DA DÍVIDA					5.000,00		
APLICAÇÕES DIRETAS			4.6.90.00.00	5.000,00			
Gestão Administrativa de Pessoal do SAAEG	17.512.1702.2141.0000						1.040.000,00
3 DESPESAS CORREN						1.040.000,00	
1 PESSOAL E ENCARGOS SOCIAIS					1.040.000,00		
APLICAÇÕES DIRETAS			3.1.90.00.00	1.040.000,00			
Manutenção dos Serviços Administrativos do SAAEG	17.512.1702.2142.0000						805.000,00
3 DESPESAS CORREN						805.000,00	
3 OUTRAS DESPESAS CORRENTES					805.000,00		
APLICAÇÕES DIRETAS			3.3.90.00.00	805.000,00			
Aquisição de Veículos para SAAEG	17.512.1703.1072.0000						15.000,00
4 DESPESAS DE CAPIT						15.000,00	
4 INVESTIMENTOS					15.000,00		
APLICAÇÕES DIRETAS			4.4.90.00.00	15.000,00			
Aquisição de Móveis, Máquinas e Equipamentos Diversos para o SAAEG	17.512.1703.1074.0000						10.000,00
4 DESPESAS DE CAPIT						10.000,00	
4 INVESTIMENTOS					10.000,00		
APLICAÇÕES DIRETAS			4.4.90.00.00	10.000,00			
Construção, Reforma e/ou Ampliação do SAAEG	17.512.1704.1075.0000						15.000,00
4 DESPESAS DE CAPIT						15.000,00	
4 INVESTIMENTOS					15.000,00		
APLICAÇÕES DIRETAS			4.4.90.00.00	15.000,00			
Reserva de Contingência	99.999.9999.9004.0000						3.000,00
9 RESERVA DE CONTII						3.000,00	
9 RESERVA DE CONTINGÊNCIA					3.000,00		
Reserva de Contingência			9.9.99.00.00	3.000,00			
<b>TOTAL</b>							<b>1.893.000,00</b>



## PREFEITURA MUNICIPAL DE GAMELEIRA

Rua José Barrada, Centro - CNPJ:11343902/0001-47

Orçamento Programa - Exercício de 2024

### QDD - Orçamento Criança e Adolescente (OCA)

#### Entidade: 3 FUNDO MUNICIPAL DE ASSISTENCIA SOCIAL-GAMELEIRA

Função 14 Direitos da Cidadania

Subfunção 243 Assistência à Criança e ao Adolescente

Área de atuação 3.1 Sistema de Garantias de Direitos

Subárea de atuação 3.1.1 Defesa dos Direitos das Crianças e Adolescentes

Ficha Fonte de Rec.	Cód. Local	Cód. Aplicação	Func. Programática Fonte STN	Descrição Funcional Categ. Econômica	Tipo OCA	Índice de Proporcionalidade (A)	Dotação	
							Valor Orçado (B)	Valor Ponderado (C = BxA)
349	030400		14.243.0401.1129.0000	Aquisição de Móveis, Máquinas e Equipamentos Diversos para o F		1	1.000,00	1.000,00
105001	1501000001	001	1.501	4.4.90.00.00				
350	030400		14.243.0401.2231.0000	Manutenção das Atividades do FDCA		1	1.000,00	1.000,00
105001	1501000001	001	1.501	3.1.90.00.00				
351	030400		14.243.0401.2231.0000	Manutenção das Atividades do FDCA		1	5.000,00	5.000,00
105001	1501000001	001	1.501	3.3.90.00.00				
<b>Total da Subárea</b>							<b>7.000,00</b>	<b>7.000,00</b>



**PREFEITURA MUNICIPAL DE GAMELEIRA**

Rua José Barrada, Centro - CNPJ:11343902/0001-47

Orçamento Programa - Exercício de 2024

**QDD - Orçamento Criança e Adolescente (OCA)**

---

<b>Total Geral</b>	<b>7.000,00</b>	<b>7.000,00</b>
--------------------	-----------------	-----------------

---

**PREFEITURA MUNICIPAL DE GAMELEIRA**

Rua José Barrada, Centro - CNPJ:11343902/0001-47

Orçamento Programa - Exercício de 2024

Page 1

**COMPATIBILIDADE DO ORÇAMENTO COM AS METAS FISCAIS DA LDO****Art.5º Inciso I, LRF**

ESPECIFICAÇÃO	LDO 2024		ORÇAMENTO 2024		Variação (%)
	Valor Corrente (a)	Valor Constante	Valor Corrente (b)	Valor Constante	
Receita Total	84.718.000,00	81.854.000,00	84.718.000,00	81.964.665,00	0,00
Receita Primárias (I)	84.315.000,00	81.464.000,00	84.317.000,00	81.576.697,50	0,00
Despesa Total	84.718.000,00	81.853.000,00	84.718.000,00	81.964.665,00	0,00
Despesa Primárias (II)	79.558.000,00	76.868.000,00	82.689.500,00	80.002.091,25	3,94
Resultado Primário (III) = (I- II)	4.757.000,00	4.596.000,00	1.627.500,00	1.574.606,25	65,79
Resultado Nominal	5.145.000,00	4.971.000,00	5.145.000,00	4.977.787,50	0,00
Dívida Pública Consolidada	61.799.000,00	59.790.000,00	61.799.000,00	59.790.532,50	0,00
Dívida Consolidada Líquida	61.799.000,00	59.790.000,00	61.799.000,00	59.790.532,50	0,00

Cenário macroeconômico considerado:

VARIÁVEL	2024
IPCA ( % anual )	3,25