

LEI MUNICIPAL Nº 1.194/2019

EMENTA: Dispõe sobre o Orçamento Fiscal e da Seguridade Social do *Município da Gameleira* para o exercício financeiro de 2020 e da outras providências.

1

A PREFEITA CONSTITUCIONAL DO MUNICÍPIO DA GAMELEIRA, Estado de Pernambuco, no uso das atribuições conferidas pela Lei Orgânica Municipal, FAÇO SABER que a Câmara Municipal da Gameleira aprovou e eu SANCIONO a seguinte LEI:

Art. 1º - O Orçamento Fiscal e da Seguridade Social do Município da Gameleira, discriminados pelos anexos que integra este Projeto de Lei, estima à receita e fixa a despesa para o exercício financeiro de 2020 em **R\$ 64.000.000,00 (Sessenta e quatro milhões de reais)**, nos termos da Constituição Federal, Lei 4.320/64, Lei complementar nº 101/2000 e a Lei Municipal de Diretrizes Orçamentárias para o exercício de 2020, prevendo inclusive os orçamentos referentes aos Poderes do Município, seus fundos, órgãos e entidades da Administração Municipal, instituídas e mantidas pelo Poder Público, compreendendo:

I – Orçamento Fiscal – **R\$ 47.719.000,00 (Quarenta e sete milhões, setessentos e dezenove mil reais)**;

II – Orçamento da Seguridade Social – **R\$ 16.281.000,00 (Dezesseis milhões, duzentos e oitenta e um mil reais)**;

Art. 2º - A receita será arrecadada na forma da Legislação em vigor e especificações dos anexos desta Lei, e de acordo com o seguinte desdobramento:

ADMINISTRAÇÃO DIRETA

I – RECEITAS CORRENTES

a) Receita de Impostos, Taxas e Contribuições de Melhoria	R\$	3.640.000,00
b) Contribuições	R\$	50.000,00
c) Receita Patrimonial	R\$	390.000,00
d) Receitas de Serviços	R\$	726.000,00

GABINETE DA PREFEITA

e) Transferências Correntes	R\$	63.810.000,00
f) Outras Receitas Correntes	R\$	630.000,00
Dedução das Receitas para Formação do FUNDEB	R\$	(7.066.000,00)
Subtotal	R\$.	62.180.000,00

2

II – RECEITAS DE CAPITAL

a) Alienação de Bens	R\$	100.000,00
b) Transferência de Capital	R\$	1.720.000,00
Subtotal	R\$	1.820.000,00
Total	R\$	64.500.000,00

ADMINISTRAÇÃO INDIRETA

Parágrafo Único – As receitas que custearão as entidades da Administração Indireta são as previstas na natureza da receita, abaixo discriminadas, por categorias descrição e valores.

A) FUNDO MUNICIPAL DE ASSISTÊNCIA SOCIAL – FMAS

1321.00.1.1.06	Rec. Rem. De Depósitos de Recur. Vinculados – FMAS	R\$	10.000,00
1718.10.3.1.01	Transf. De Convênio da Uniao dest. Aos programas do FMAS	R\$	100.000,00
1718.12.1.1.01	Piso Fixo de Média Complexidade – PAEF/CREAS	R\$	90.000,00
1718.12.1.1.02	Serviço de Convivência e Fortalecimento de Vínculo	R\$	180.000,00
1718.12.1.1.03	Piso Básico Fixo – CRAS	R\$	110.000,00
1718.12.1.1.04	Índice de Gestão Descentralizada do SUAS/IGD	R\$	25.000,00
1718.12.1.1.05	Índice de Gestão Descentralizada do Bolsa Família	R\$	180.000,00
1718.12.1.1.06	Primeira Infância no SUAS- Criança Feliz	R\$	120.000,00
1718.12.1.1.07	BPC na Escola	R\$	15.000,00



GABINETE DA PREFEITA

1718.12.1.1.08	Outras Transferências de Recursos FNAS	R\$	100.000,00
1728.10.9.1.00	Outras Transferências de Convênios do Estado	R\$	50.000,00
1728.99.1.1.00	Outras Transferências do Estado	R\$	50.000,00
1921.99.1.1.00	Indenizações - FMAS	R\$	10.000,00
1922.99.1.1.00	Restituições - FMAS	R\$	10.000,00
	Repasse Financeiro	R\$	1.950.000,00
	<i>Subtotal</i>	R\$	<i>3.000.000,00</i>

B) FUNDO MUNICIPAL DE SAÚDE – FMS

1321.00.1.1.02	Rec Rem. de Depósitos de Recur. Vinculados - FMS	R\$	70.000,00
1630.01.1.1.01	Serviços Hospitalares	R\$	200.000,00
1630.01.1.1.02	Serviços Radiológicos e Laboratoriais	R\$	20.000,00
1630.01.1.1.03	Serviços Ambulatoriais	R\$	100.000,00
1630.01.1.1.04	Outros Serviços de Saúde	R\$	150.000,00
1718.03.1.1.04	Agentes Comunitário de Saúde	R\$	270.000,00
1718.03.1.1.05	Programa Saúde Bucal	R\$	300.000,00
1718.03.1.1.06	Programa de Melhoria do Acesso e da Qualidade-PMAQ	R\$	350.000,00
1718.03.1.1.09	Outras Transferências Fundo a Fundo – Atenção Básica	R\$	100.000,00
1718.03.2.1.01	MAC – Atenção a Saúde da Popul. para procedimento	R\$	1.490.000,00
1718.03.2.1.02	MAC – SAMU	R\$	150.000,00
1718.03.3.1.01	Incentivo Financeiro Vigilância em Saúde	R\$	80.000,00
1718.03.3.1.02	Incentivo Financeiro Ações da Vigilância Sanitária	R\$	30.000,00
1718.03.1.1.19	Programa Atenção Básica – PAB FIXO	R\$	450.000,00
2428.10.1.1.01	Transferências de Convênios do Estado p/ SUS	R\$	100.000,00
1921.99.1.1.01	Outras Indenizações - FMS	R\$	20.000,00
1922.99.1.1.01	Outras Restituições - FMS	R\$	10.000,00
1718.03.1.1.21	Piso de Atenção Básica Variável – PAB Variável	R\$	1.500.000,00
1718.03.1.1.20	Apoio a Manutenção dos Polos de Academia de Saúde	R\$	50.000,00
1718.03.4.1.01	Promoção de Ass. Farmacêutica e Insumos	R\$	150.000,00
1718.03.2.1.03	Apoio à Implementação da Rede Cegonha	R\$	10.000,00
2418.03.1.1.00	Transf. De Recursos do SUS – Atenção Básica – Custeio	R\$	200.000,00
1718.04.1.1.09	Transf. De Recursos do SUS – Atenção Básica – Invest.	R\$	200.000,00
1718.03.9.1.00	Transf. De Recur. do SUS – Outros Progr. Financ-Custeio	R\$	200.000,00



GABINETE DA PREFEITA

2418.04.1.1.00	Transf. De Recursos do SUS - Invest.	R\$	100.000,00
	Repasso Financeiro	R\$	5.700.000,00
	<i>Subtotal</i>	R\$	12.000.000,00

4

C) SERVIÇOS AUTÔNOMO DE ÁGUA E ESGOTO DA GAMELEIRA – SAAEG

1122.01.1.1.03	Taxas Pela Prestação de Serviços - SAAEG	R\$	1.480.000,00
1921.99.1.1.04	Outras Indenizações - SAAEG	R\$	10.000,00
1922.99.1.1.04	Outras Restituições - SAAEG	R\$	10.000,00
	Repasso Financeiro	R\$	60.000,00
	<i>Subtotal</i>	R\$	1.560.000,00
	<i>Total</i>	R\$	16.560.000,00

Art. 3º - A despesa municipal será realizada segundo a discriminação nos anexos que acompanham esta Lei, incluindo a da Administração Direta, e indireta, por Programa de Trabalho por funções, órgãos e categorias econômicas, com os seguintes desdobramentos:

I – FUNÇÕES DE GOVERNO

FUNÇÃO	CORRENTE	CAPITAL	RESERVA CONTINGÊNCIA	VALOR
01 Legislativa	3.245.000,00	150.000,00		3.395.000,00
04 Administração	9.862.000,00	945.000,00		10.807.000,00
06 Segurança Pública	120.000,00	315.000,00		435.000,00
08 Assistência Social	2.956.000,00	555.000,00		3.511.000,00
09 Previdência Social	100.000,00			100.000,00
10 Saúde	11.180.000,00	1.490.000,00		12.670.000,00
12 Educação	20.140.000,00	2.000.000,00		22.140.000,00
13 Cultura	1.645.000,00	115.000,00		1.760.000,00
14 Direitos da Cidadania	71.000,00	9.000,00		80.000,00
15 Urbanismo		1.530.000,00		1.530.000,00
16 Habitação		100.000,00		100.000,00
17 Saneamento	212.000,00	350.000,00		562.000,00
18 Gestão Ambiental	1.385.000,00	260.000,00		1.645.000,00

GABINETE DA PREFEITA

20 Agricultura	150.000,00	230.000,00		380.000,00
25 Energia	100.000,00	100.000,00		200.000,00
26 Transporte	225.000,00	150.000,00		375.000,00
27 Desporto e Lazer	210.000,00	450.000,00		660.000,00
28 Encargos Especiais		1.000.000,00		1.000.000,00
99 Reserva de Contingência			2.650.000,00	2.650.000,00
Total.....	51.601.000,00	9.749.000,00	2.650.000,00	64.000.000,00

II – DESPESAS POR ORGÃO DA ADMINISTRAÇÃO DIRETA

ORGÃO	CORRENTE	CAPITAL	RESERVA DE CONT.	VALOR
1010 - CÂMARA MUNICIPAL	3.245.000,00	150.000,00		3.395.000,00
2010 - GABINETE DA PREFEITA	1.525.000,00	95.000,00		1.620.000,00
2020 - SECRETARIA DA FAZENDA	2.995.000,00	50.000,00	2.650.000,00	5.695.000,00
2030 - SECRETARIA DE ADMINISTRAÇÃO	4.256.000,00	415.000,00		4.671.000,00
2040 - SECRETARIA DE GOVERNO E ARTICULAÇÃO	270.000,00	10.000,00		280.000,00
2050 – SECRETARIA DE EDUCAÇÃO, CULTURA	4.485.000,00	690.000,00		5.535.000,00
2055 – FUNDEB	16.890.000,00	760.000,00		17.650.000,00
2056 – SECRETARIA DE ESPORTES, JUVENTUDE E TURISMO	155.000,00	15.000,00		170.000,00
2060 – SECRETARIA DE SAUDE	420.000,00			420.000,00
2070 – SEC. DES. SOCIAL E POLITICA MULHER EMPREGO	221.000,00	10.000,00		231.000,00
2080 - SEC. DE INFRA-ESTRUTURA, E SERVIÇOS URBANO	2.320.000,00	4.715.000,00		7.035.000,00
2090-SEC. AGRICULTURA E REFORMA AGRÁRIA E MEIO AMBIENTE	150.000,00	45.000,00		195.000,00
2095- FUNDO DO IDOSO	11.000,00	4.000,00		15.000,00
2099 – SEC. DA CRIANÇA E ADOLESCENTE	95.000,00	75.000,00		170.000,00
4090- CONSÓRCIO PÚBLICO DOS MUNICÍPIOS MATA SUL	345.000,00	13.000,00		358.000,00
Subtotal.....	37.383.000,00	7.047.000,00	2.650.000,00	47.440.000,00

GABINETE DA PREFEITA

III- DESPESAS POR ORGÃO ADMINISTRAÇÃO INDIRETA

ORGÃO	CORRENTE	CAPITAL	RESERVA DE CONT.	VALOR ⁶
FUNDO M. DE ASSIST. SOCIAL	2.775.000,00	225.000,00		3.000.000,00
FUNDO MUNICIPAL DE SAUDE	10.760.000,00	1.240.000,00		12.000.000,00
SAAEG - SERVIÇOS DE ÁGUA E ESGOTO DE GAMELEIRA	1.300.000,00	260.000,00		1.560.000,00
Subtotal.....	14.835.000,00	1.725.000,00		16.560.000,00
Total.....	51.218.000,00	8.772.000,00	2.650.000,00	64.000.000,00

IV - POR CATEGORIA ECONÔMICA

ADMINISTRAÇÃO DIRETA E INDIRETA

DESPESAS CORRENTES

a) Pessoal e Encargos Sociais	R\$	34.220.000,00
b) Juros e Encargos Sociais	R\$	5.000,00
c) Outras Despesas Correntes	R\$	17.055.000,00
Subtotal.....	R\$	51.280.000,00

DESPESAS DE CAPITAL

a) Investimentos	R\$	9.020.000,00
b) Amortização da Dívida	R\$	1.050.000,00
Subtotal.....	R\$	10.070.000,00

GABINETE DA PREFEITA

RESERVA DE CONTINGÊNCIA

a) Reserva de Contingência	R\$	2.650.000,00
<i>Subtotal.....</i>	<i>R\$</i>	<i>2.650.000,00</i>
<i>Total.....</i>	<i>R\$</i>	<i>64.000.000,00</i>

Art. 4º - No termo do artigo 22 Parágrafo Único da Lei Municipal nº 1.189/2019, que trata das Diretrizes Orçamentárias, fica o Poder Executivo Municipal, autorizado a abrir créditos adicionais suplementares até o limite de 1/3 do total das despesas fixada nesta lei, utilizando como fonte de recursos o disposto no art. 43, §1º e incisos da Lei Federal nº 4.320, de 17 de março de 1964, sendo mencionados por ocasião da abertura do decreto de credito, e:

I – repassar para o Poder Legislativo municipal o percentual permitido no inciso I, do art. 29A, da Constituição Federal, para atendimentos dos incisos I e II, § 2º do mesmo artigo;

II – utilizar a reserva de contingência como recurso para abertura de créditos suplementares;

III – autorizado a proceder a transposição, remanejamento ou transferência de recurso de um elemento de despesa para outro, dentro de uma unidade orçamentária, conforme art. 167, alínea VI da Constituição Federal;

IV – a utilizar os recursos de convênios como fonte para abertura de créditos adicionais a ser aplicado no objeto do próprio convenio.

Art. 5º - Os créditos especiais autorizados no exercício de 2019 serão reabertos nos limites de seus saldos, segundo o disposto no § 2º, art. 167 da Constituição Federal, obedeceram às codificações constantes desta Lei.

Art. 6º - Esta Lei entrará em vigor na data de sua publicação, tendo seus efeitos a partir de 1º de janeiro de 2020.

Gabinete da Prefeita, 03 de dezembro de 2019.

Verônica Maria de Oliveira Souza
- Prefeita -

PREFEITURA MUNICIPAL DE GAMELEIRA

Rua José Barrada, Centro - CNPJ:11343902/0001-47
Orçamento Programa - Exercício de 2020

Anexo 01

DEMONSTRATIVO DA RECEITA E DESPESA SEGUNDO AS CATEGORIAS ECONOMICAS

(Inc. II, §1º, Art. 2º)

Page 1

RECEITA	R\$	R\$
RECEITAS CORRENTES		
IMPOSTOS, TAXAS E CONTRIBUIÇÕES DE MELHORIA	3.640.000,00	
CONTRIBUIÇÕES	50.000,00	
RECEITA PATRIMONIAL	390.000,00	
RECEITA DE SERVIÇOS	726.000,00	
TRANSFERÊNCIAS CORRENTES	63.810.000,00	
OUTRAS RECEITAS CORRENTES	630.000,00	
(R) DEDUÇÕES DO FUNDEB	-7.066.000,00	
SUB TOTAL		62.180.000,00
TOTAL		62.180.000,00
SUPERAVIT DO ORÇAMENTO CORRENTE		10.900.000,00
RECEITAS DE CAPITAL		
ALIENAÇÃO DE BENS	100.000,00	
TRANSFERÊNCIAS DE CAPITAL	1.720.000,00	
SUB TOTAL		1.820.000,00
TOTAL		12.720.000,00
RESUMO		
RECEITAS CORRENTES	69.246.000,00	
DEDUÇÕES DA RECEITA CORRENTE	-7.066.000,00	
RECEITAS DE CAPITAL	1.820.000,00	
TOTAL DE RECEITAS		64.000.000,00
TOTAL		64.000.000,00

DESPESA	R\$	R\$
DESPESAS CORRENTES		
PESSOAL E ENCARGOS SOCIAIS	34.220.000,00	
JUROS E ENCARGOS DA DÍVIDA	5.000,00	
OUTRAS DESPESAS CORRENTES	17.055.000,00	
SUB TOTAL		51.280.000,00
SUPERAVIT DO ORÇAMENTO CORRENTE		10.900.000,00
TOTAL		62.180.000,00
DESPESAS DE CAPITAL		
INVESTIMENTOS	9.020.000,00	
AMORTIZAÇÃO DA DÍVIDA	1.050.000,00	
SUB TOTAL		10.070.000,00
RESERVA DE CONTINGENCIA		2.650.000,00
TOTAL		12.720.000,00
RESUMO		
DESPESAS CORRENTES	51.280.000,00	
DESPESAS DE CAPITAL	10.070.000,00	
RESERVA DE CONTINGÊNCIA	2.650.000,00	
TOTAL DE DESPESA		64.000.000,00
TOTAL		64.000.000,00

PREFEITURA MUNICIPAL DE GAMELEIRA

Rua José Barrada, Centro - CNPJ:11343902/0001-47

Orçamento Programa - Exercício de 2020

DEMONSTRATIVO DA RECEITA E DESPESA SEGUNDO AS CATEGORIAS ECONOMICAS
(Inc. II, §1º, Art. 2º)

Anexo 01

Page 2

PREFEITURA MUNICIPAL DE GAMELEIRA

Rua José Barrada, Centro - CNPJ:11343902/0001-47

Anexo 02

Page 1

Orçamento Programa - Exercício de 2020

RECEITAS SEGUNDO AS CATEGORIAS ECONOMICAS

Código	Especificação	F.R.	Desdobramento	SubCategoria Fonte	Categoria Econômica
1000.00.0.0	RECEITAS CORRENTES	0.000.000			69.246.000,00
1100.00.0.0	IMPOSTOS, TAXAS E CONTRIBUIÇÕES DE MELHORIA	0.000.000		3.640.000,00	
1110.00.0.0	IMPOSTOS	0.000.000		1.815.000,00	
1112.00.0.0	IMPOSTOS SOBRE O PATRIMÔNIO	0.000.000	5.000,00		
1112.01.0.0	IMPOSTO SOBRE A PROPRIEDADE TERRITORIAL RURAL (ITR)	0.000.000	5.000,00		
1112.01.1.0	ITR - MUNICÍPIOS CONVENIADOS	0.000.000	5.000,00		
1112.01.1.1	ITR - MUNICÍPIOS CONVENIADOS - PRINCIPAL	0.01.00	5.000,00		
1113.00.0.0	IMPOSTOS SOBRE A RENDA E PROVENTOS DE QUALQUER NATUREZA	0.000.000	750.000,00		
1113.03.0.0	IMPOSTO SOBRE A RENDA - RETIDO NA FONTE	0.000.000	750.000,00		
1113.03.1.0	IMPOSTO SOBRE A RENDA - RETIDO NA FONTE - TRABALHO	0.000.000	200.000,00		
1113.03.1.1	IRRF - TRABALHO - PRINCIPAL	0.01.00	200.000,00		
1113.03.4.0	IMPOSTO SOBRE A RENDA - RETIDO NA FONTE - OUTROS RENDIMENTOS	0.000.000	550.000,00		
1113.03.4.1	IRRF - OUTROS RENDIMENTOS - PRINCIPAL	0.01.00	550.000,00		
1118.00.0.0	IMPOSTOS ESPECIFICOS DE ESTADOS, DF E MUNICÍPIOS	0.000.000	1.060.000,00		
1118.01.0.0	IMPOSTOS SOBRE O PATRIMÔNIO PARA ESTADOS/DF/MUNICÍPIOS	0.000.000	505.000,00		
1118.01.1.0	IMPOSTO SOBRE A PROPRIEDADE PREDIAL E TERRITORIAL URBANA	0.000.000	200.000,00		
1118.01.1.1	IPTU - PRINCIPAL	0.01.00	50.000,00		
1118.01.1.3	IPTU - DIVIDA ATIVA	0.01.00	150.000,00		
1118.01.4.0	IMP. TRANSMISSÃO "INTER VIVOS" DE BENS IMÓVEIS E DIREITOS	0.000.000	305.000,00		
1118.01.4.1	ITBI - PRINCIPAL	0.01.00	300.000,00		
1118.01.4.2	ITBI - MULTAS E JUROS DE MORA	0.01.00	5.000,00		
1118.02.0.0	IMPOSTOS SOBRE A PRODUÇÃO, CIRCULAÇÃO DE MERCADORIAS E SERVI	0.000.000	555.000,00		
1118.02.3.0	IMPOSTO SOBRE SERVIÇOS DE QUALQUER NATUREZA	0.000.000	555.000,00		
1118.02.3.1	ISS - PRINCIPAL	0.01.00	550.000,00		
1118.02.3.4	ISS - DIVIDA ATIVA - MULTAS E JUROS DE MORA	0.01.00	5.000,00		
1120.00.0.0	TAXAS	0.000.000		1.775.000,00	
1122.00.0.0	TAXAS PELA PRESTAÇÃO DE SERVIÇOS	0.000.000	1.745.000,00		
1122.01.0.0	TAXAS PELA PRESTAÇÃO DE SERVIÇOS	0.000.000	1.745.000,00		
1122.01.1.0	TAXAS PELA PRESTAÇÃO DE SERVIÇOS	0.000.000	1.745.000,00		
1122.01.1.1	TAXAS PELA PRESTAÇÃO DE SERVIÇOS - PRINCIPAL	0.01.00	260.000,00		
1122.01.1.1	TAXAS PELA PRESTAÇÃO DE SERVIÇOS - PRINCIPAL	0.01.00	1.480.000,00		
1122.01.1.4	TAXAS PRESTAÇÃO DE SERVIÇOS-DIVIDA ATIVA-MULTAS/JUROS MORA	0.01.00	5.000,00		
1128.00.0.0	TAXAS - ESPECÍFICAS DE ESTADOS, DF E MUNICÍPIOS	0.000.000	30.000,00		
1128.01.0.0	TAXAS DE INSPEÇÃO, CONTROLE E FISCALIZAÇÃO	0.000.000	30.000,00		
1128.01.9.0	TAXAS DE INSPEÇÃO, CONTROLE E FISCALIZAÇÃO - OUTRAS	0.000.000	30.000,00		
1128.01.9.1	TAXAS INSPEÇÃO/CONTROLE/FISCALIZAÇÃO-OUTRAS-PRINCIPAL	0.01.00	30.000,00		
1130.00.0.0	CONTRIBUIÇÃO DE MELHORIA	0.000.000		50.000,00	
1138.00.0.0	CONTRIBUIÇÃO DE MELHORIA ESPECÍFICA ESTADOS/DF/MUNICÍPIOS	0.000.000	50.000,00		
1138.02.0.0	CONTRIB. MELHORIA-EXPANSÃO REDE ILUMINAÇÃO PUB.-CIDADE	0.000.000	50.000,00		
1138.02.1.0	CONTRIB. MELHORIA-EXPANSÃO REDE ILUMINAÇÃO PUB.-CIDADE	0.000.000	50.000,00		
1138.02.1.1	CONTRIB. MELHORIA EXP. REDE ILUMI. PUB. CIDADE-PRINCIPAL	0.01.00	50.000,00		
1200.00.0.0	CONTRIBUIÇÕES	0.000.000		50.000,00	
1240.00.0.0	CONTRIBUIÇÃO PARA O CUSTEIO DO SERVIÇO DE ILUMINAÇÃO PÚBLICA	0.000.000		50.000,00	
1240.00.0.0	CONTRIBUIÇÃO PARA O CUSTEIO DO SERVIÇO DE ILUMINAÇÃO PÚBLICA	0.000.000	50.000,00		
1240.00.1.0	CONTRIBUIÇÃO PARA O CUSTEIO DO SERVIÇO DE ILUMINAÇÃO PÚBLICA	0.000.000	50.000,00		
1240.00.1.1	CONTRIB. CUSTEIO SERVIÇO ILUMINAÇÃO PÚBLICA - PRINCIPAL	0.01.00	50.000,00		
1300.00.0.0	RECEITA PATRIMONIAL	0.000.000		390.000,00	
1320.00.0.0	VALORES MOBILIÁRIOS	0.000.000		390.000,00	
1321.00.0.0	JUROS E CORREÇÕES MONETARIAS	0.000.000	390.000,00		
1321.00.1.0	REMUNERAÇÃO DE DEPÓSITOS BANCÁRIOS	0.000.000	390.000,00		

Orçamento Programa - Exercício de 2020

RECEITAS SEGUNDO AS CATEGORIAS ECONOMICAS

Código	Especificação	F.R.	Desdobramento	SubCategoria Fonte	Categoria Econômica
1321.00.1.1	REMUNERAÇÃO DE DEPÓSITOS BANCÁRIOS - PRINCIPAL	0.01.00	110.000,00		
1321.00.1.1	REMUNERAÇÃO DE DEPÓSITOS BANCÁRIOS - PRINCIPAL	0.01.00	200.000,00		
1321.00.1.1	REMUNERAÇÃO DE DEPÓSITOS BANCÁRIOS - PRINCIPAL	0.01.00	70.000,00		
1321.00.1.1	REMUNERAÇÃO DE DEPÓSITOS BANCÁRIOS - PRINCIPAL	0.01.00	10.000,00		
1600.00.0.0	RECEITA DE SERVIÇOS	0.000.000		726.000,00	
1610.00.0.0	SERVIÇOS ADMINISTRATIVOS E COMERCIAIS GERAIS	0.000.000		156.000,00	
1610.01.0.0	SERVIÇOS ADMINISTRATIVOS E COMERCIAIS GERAIS	0.000.000	156.000,00		
1610.01.1.0	SERVIÇOS ADMINISTRATIVOS E COMERCIAIS GERAIS	0.000.000	156.000,00		
1610.01.1.1	SERVIÇOS ADMINISTRATIVOS E COMERCIAIS GERAIS - PRINCIPAL	0.01.00	156.000,00		
1630.00.0.0	SERVIÇOS E ATIVIDADES REFERENTES À SAÚDE	0.000.000		470.000,00	
1630.01.0.0	SERVIÇOS DE ATENDIMENTO À SAÚDE	0.000.000	470.000,00		
1630.01.1.0	SERVIÇOS DE ATENDIMENTO À SAÚDE	0.000.000	470.000,00		
1630.01.1.1	SERVIÇOS DE ATENDIMENTO À SAÚDE - PRINCIPAL	0.01.00	470.000,00		
1690.00.0.0	OUTROS SERVIÇOS	0.000.000		100.000,00	
1690.99.0.0	OUTROS SERVIÇOS	0.000.000	100.000,00		
1690.99.1.0	OUTROS SERVIÇOS	0.000.000	100.000,00		
1690.99.1.1	OUTROS SERVIÇOS - PRINCIPAL	0.01.00	100.000,00		
1700.00.0.0	TRANSFERÊNCIAS CORRENTES	0.000.000		63.810.000,00	
1710.00.0.0	TRANSFERÊNCIAS DA UNIÃO E DE SUAS ENTIDADES	0.000.000		42.630.000,00	
1718.00.0.0	TRANSF. DA UNIÃO - ESPECIFICAS DE ESTADOS, DF E MUNIC	0.000.000	42.630.000,00		
1718.01.0.0	PARTICIPAÇÃO NA RECEITA DA UNIÃO	0.000.000	31.650.000,00		
1718.01.2.0	COTA-PARTE DO FUNDO DE PARTIC.DOS MUNIC. - COTA MENSAL	0.000.000	30.000.000,00		
1718.01.2.1	COTA-PARTE DO FPM - COTA MENSAL - PRINCIPAL	0.01.00	30.000.000,00		
1718.01.3.0	COTA-PARTE FUNDO DE PARTIC. MUNIC.- 1% COTA DEZEMBRO	0.000.000	800.000,00		
1718.01.3.1	COTA-PARTE DO FPM-1% COTA-DEZEMBRO - PRINCIPAL	0.01.00	800.000,00		
1718.01.4.0	COTA-PARTE FUNDO DE PARTIC.DOS MUNIC.- 1% COTA JULHO	0.000.000	800.000,00		
1718.01.4.1	COTA-PARTE DO FPM-1% COTA-JULHO - PRINCIPAL	0.01.00	800.000,00		
1718.01.5.0	COTA-PARTE DO IMP.SOBRE A PROP.TERRIT. RURAL	0.000.000	50.000,00		
1718.01.5.1	COTA-PARTE DO IMP.SOBRE A PROP.TERRIT. RURAL-PRINCIPAL	0.01.00	50.000,00		
1718.02.0.0	TRANSF.COMPENS.FINANC. PELA EXPLORAÇ. DE REC.NATURAIS	0.000.000	250.000,00		
1718.02.6.0	COTA-PARTE DO FUNDO ESPECIAL DO PETRÓLEO - FEP	0.000.000	250.000,00		
1718.02.6.1	COTA-PARTE DO FUNDO ESPECIAL DO PETRÓLEO - FEP - PRINCIPAL	0.01.00	250.000,00		
1718.03.0.0	TRANSF.RECURS.SUS-FUNDO A FUNDO-CUSTEIO SERV.PUB.SAUDE	0.000.000	5.130.000,00		
1718.03.1.0	TRANSFERÊNCIA DE RECURSOS DO SUS - ATENÇÃO BÁSICA	0.000.000	3.020.000,00		
1718.03.1.1	TRANSF.RECURSOS DO SUS - ATENÇÃO BÁSICA - PRINCIPAL	0.01.00	3.020.000,00		
1718.03.2.0	TRANSF.SUS - ATENÇÃO MÉDIA/ALTA COMPLEX.AMB E HOSPITALAR	0.000.000	1.650.000,00		
1718.03.2.1	SUS-ATENÇÃO MÉDIA E ALTA COMPLEX. AMB E HOSPIT-PRINCIPAL	0.01.00	10.000,00		
1718.03.2.1	SUS-ATENÇÃO MÉDIA E ALTA COMPLEX. AMB E HOSPIT-PRINCIPAL	0.01.00	1.640.000,00		
1718.03.3.0	TRANSFERÊNCIA DE RECURSOS DO SUS - VIGILÂNCIA EM SAÚDE	0.000.000	110.000,00		
1718.03.3.1	TRANSF.SUS - VIGILÂNCIA EM SAÚDE - PRINCIPAL	0.01.00	110.000,00		
1718.03.4.0	TRANSF. DE RECURSOS DO SUS - ASSISTÊNCIA FARMACÊUTICA	0.000.000	150.000,00		
1718.03.4.1	TRANSF.DE RECURSOS SUS - ASSIST.FARMACÊUTICA-PRINCIPAL	0.01.00	150.000,00		
1718.03.9.0	TRANSF.DE RECURSOS DO SUS - OUT. PROG.FINANC. FUNDO A FUNDO	0.000.000	200.000,00		
1718.03.9.1	TRANSF.DO SUS - OUT.PROGRAMAS FINANC.FUNDO/FUNDO- PRINCIPAL	0.01.00	200.000,00		
1718.04.0.0	TRANSF.SUS- BLOCO INV.REDE SERV.PUB DE SAÚDE	0.000.000	200.000,00		
1718.04.1.0	TRANSF.REC.DO SUS DESTINADO À ATENÇÃO BÁSICA	0.000.000	200.000,00		
1718.04.1.1	TRANSFERÊNCIAS DO SUS - ATENÇÃO BÁSICA - PRINCIPAL	0.01.00	200.000,00		
1718.05.0.0	TRANSFER.DE RECURSOS DO FUNDO NAC. DESENV.EDUCAÇÃO FNDE	0.000.000	2.350.000,00		
1718.05.1.0	TRANSFERÊNCIAS DO SALÁRIO-EDUCAÇÃO	0.000.000	200.000,00		
1718.05.1.1	TRANSFERÊNCIAS DO SALÁRIO-EDUCAÇÃO - PRINCIPAL	0.000.000	200.000,00		

Orçamento Programa - Exercício de 2020

RECEITAS SEGUNDO AS CATEGORIAS ECONOMICAS

Código	Especificação	F.R.	Desdobramento	SubCategoria Fonte	Categoria Econômica
		0.01.00	200.000,00		
1718.05.2.0	TRANSF. DIRETAS-FNDE REF. PROG.DINHEIRO DIRETO NA ESC-PDDE	0.000.000	100.000,00		
1718.05.2.1	TRANSF.DIRETAS DO FNDE- PROGRAMA PDDE- PRINCIPAL	0.01.00	100.000,00		
1718.05.3.0	TRANSF.DIRETAS DO FNDE REF.PROG.NAC. ALIM. ESCOLAR-PNAE	0.000.000	1.000.000,00		
1718.05.3.1	TRANSF. DIRETAS DO FNDE - PROGRAMA PNAE - PRINCIPAL	0.01.00	900.000,00		
1718.05.3.1	TRANSF. DIRETAS DO FNDE - PROGRAMA PNAE - PRINCIPAL	0.01.00	100.000,00		
1718.05.4.0	TRANSFER.FNDE REF.. AO PROG.NAC.APOIO TRANSP.ESCOLAR-PNATE	0.000.000	500.000,00		
1718.05.4.1	TRANSF. DIRETAS DO FNDE - PROGRAMA PNATE - PRINCIPAL	0.01.00	500.000,00		
1718.05.9.0	OUTRAS TRANSF.DIRETAS DO FUNDO NAC.DO DESENV.DA EDUC. FNDE	0.000.000	550.000,00		
1718.05.9.1	OUTRAS TRANSF.DIRETAS DO FNDE - PRINCIPAL	0.01.00	550.000,00		
1718.06.0.0	TRANSFERÊNCIA FINANCEIRA ICMS - DESONERAÇÃO - L.C. Nº 87/96	0.000.000	20.000,00		
1718.06.1.0	TRANSFERENCIA FINANCEIRA ICMS - DESONERAÇÃO - L.C. Nº 87/96	0.000.000	20.000,00		
1718.06.1.1	TRANSF.FINANC.ICMS - DESONERAÇÃO - L.C. Nº 87/96 - PRINCIPAL	0.01.00	20.000,00		
1718.09.0.0	TRANSF. RECURSOS COMPLEMENTAÇÃO DA UNIÃO AO FUNDEB	0.000.000	2.000.000,00		
1718.09.1.0	TRANSF. RECURSOS COMPLEMENTAÇÃO DA UNIÃO AO FUNDEB	0.000.000	2.000.000,00		
1718.09.1.1	TRANSF.COMPLEMENTAÇÃO DA UNIÃO AO FUNDEB- PRINCIPAL	0.01.00	2.000.000,00		
1718.10.0.0	TRANSFERÊNCIAS DE CONVÊNIO DA UNIÃO E DE SUAS ENTIDADES	0.000.000	150.000,00		
1718.10.2.0	TRANSF.DE CONV.DA UNIÃO DESTINADOS A PROG EDUCAÇÃO	0.000.000	10.000,00		
1718.10.2.1	TRANSF.CONVÊNIO DA UNIÃO DEST.PROG.EDUCAÇÃO- PRINCIPAL	0.01.00	10.000,00		
1718.10.3.0	TRANSF. DE CONV. DA UNIÃO DEST.A PROG.ASSIST.SOCIAL	0.000.000	100.000,00		
1718.10.3.1	TRANSF.CONVÊNIO UNIÃO DEST.PROG.ASSIST.SOCIAL- PRINCIPAL	0.01.00	100.000,00		
1718.10.4.0	TRANSF.CONV.DA UNIÃO DEST.PROG.DE COMBATE À FOME	0.000.000	10.000,00		
1718.10.4.1	TRANSF.CONV.DA UNIÃO A PROG.DE COMBATE A FOME - PRINCIPAL	0.01.00	10.000,00		
1718.10.5.0	TRANSF.CONV.DA UNIÃO DEST.A PROG. SANEAMENTO BÁSICO	0.000.000	10.000,00		
1718.10.5.1	TRANSF.CONV.DA UNIÃO A PROG.SANEAMENTO BÁSICO- PRINCIPAL	0.01.00	10.000,00		
1718.10.9.0	OUTRAS TRANSFERÊNCIAS DE CONVÊNIO DA UNIÃO	0.000.000	20.000,00		
1718.10.9.1	OUTRAS TRANSFERÊNCIAS DE CONVÊNIO DA UNIÃO - PRINCIPAL	0.01.00	20.000,00		
1718.12.0.0	TRANSF.DE RECURSOS DO FUNDO NACIONAL DE ASSIST.SOCIAL	0.000.000	820.000,00		
1718.12.1.0	TRANSFERÊNCIAS DE RECURSOS DO FNAS	0.000.000	820.000,00		
1718.12.1.1	TRANSFERÊNCIAS DE RECURSOS DO FNAS - PRINCIPAL	0.01.00	820.000,00		
1718.99.0.0	OUTRAS TRANSFERÊNCIAS DA UNIÃO	0.000.000	60.000,00		
1718.99.1.0	OUTRAS TRANSFERÊNCIAS DA UNIÃO	0.000.000	60.000,00		
1718.99.1.1	OUTRAS TRANSFERÊNCIAS DA UNIÃO - PRINCIPAL	0.01.00	60.000,00		
1720.00.0.0	TRANSF.DOS EST. E DO DISTRITO FEDERAL E DE SUAS ENT.	0.000.000		5.530.000,00	
1728.00.0.0	TRANSFERÊNCIAS DOS ESTADOS - ESPECIFICAS DE ESTADOS, DF E MU	0.000.000	5.530.000,00		
1728.01.0.0	PARTICIPAÇÃO NA RECEITA DOS ESTADOS	0.000.000	5.360.000,00		
1728.01.1.0	COTA-PARTE DO ICMS	0.000.000	4.500.000,00		
1728.01.1.1	COTA-PARTE DO ICMS - PRINCIPAL	0.01.00	4.500.000,00		
1728.01.2.0	COTA-PARTE DO IPVA	0.000.000	700.000,00		
1728.01.2.1	COTA-PARTE DO IPVA - PRINCIPAL	0.01.00	700.000,00		
1728.01.3.0	COTA-PARTE DO IPI - MUNICIPIOS	0.000.000	60.000,00		
1728.01.3.1	COTA-PARTE DO IPI - MUNICIPIOS - PRINCIPAL	0.01.00	60.000,00		
1728.01.4.0	COTA-PARTE DA CONTRIBUIÇÃO DE CIDE	0.000.000	100.000,00		
1728.01.4.1	COTA-PARTE DA CONTRIBUIÇÃO DA CIDE - PRINCIPAL	0.01.00	100.000,00		
1728.10.0.0	TRANSF.DE CONVÊNIO DOS EST.E DO DIST.FED. E DE SUAS ENT	0.000.000	120.000,00		
1728.10.2.0	TRANSF.DE CONV.ESTADOS DEST.PROGRAMA DE EDUCAÇÃO	0.000.000	20.000,00		
1728.10.2.1	TRANSF.DE CONVÊNIO ESTADOS DEST.A	0.01.00	20.000,00		

Orçamento Programa - Exercício de 2020

RECEITAS SEGUNDO AS CATEGORIAS ECONOMICAS

Código	Especificação	F.R.	Desdobramento	SubCategoria Fonte	Categoria Econômica
1728.10.9.0	PROG EDUCAÇÃO-PRINCIPAL	0.000.000	100.000,00		
1728.10.9.1	OUTRAS TRANSFERÊNCIAS DE CONVÊNIO DOS ESTADOS	0.01.00	50.000,00		
1728.10.9.1	OUTRAS TRANSFERÊNCIAS DE CONVÊNIO DOS ESTADOS - PRINCIPAL	0.01.00	50.000,00		
1728.99.0.0	OUTRAS TRANSFERÊNCIAS DOS ESTADOS	0.000.000	50.000,00		
1728.99.1.0	OUTRAS TRANSFERÊNCIAS DOS ESTADOS	0.000.000	50.000,00		
1728.99.1.1	OUTRAS TRANSFERÊNCIAS DOS ESTADOS - PRINCIPAL	0.01.00	50.000,00		
1750.00.0.0	TRANSFERÊNCIAS DE OUTRAS INSTITUIÇÕES PÚBLICAS	0.000.000		15.650.000,00	
1758.00.0.0	TRANSF.OUT.INSTITUIÇÕES PÚB.- EST./DF/MUN	0.000.000	15.650.000,00		
1758.01.0.0	TRANSF. DE RECURSOS DO FUNDO DE MANUTENÇÃO DO FUNDEB	0.000.000	15.550.000,00		
1758.01.1.0	TRANSFERÊNCIAS DE RECURSOS DO FUNDEB	0.000.000	15.550.000,00		
1758.01.1.1	TRANSFERÊNCIAS DE RECURSOS DO FUNDEB - PRINCIPAL	0.01.00	15.550.000,00		
1758.99.0.0	OUTRAS TRANSFERÊNCIAS MULTIGOVERNAMENTAIS	0.000.000	100.000,00		
1758.99.1.0	OUTRAS TRANSFERÊNCIAS MULTIGOVERNAMENTAIS	0.000.000	100.000,00		
1758.99.1.1	OUTRAS TRANSFERÊNCIAS MULTIGOVERNAMENTAIS - PRINCIPAL	0.01.00	100.000,00		
1900.00.0.0	OUTRAS RECEITAS CORRENTES	0.000.000		630.000,00	
1920.00.0.0	INDENIZAÇÕES, RESTITUIÇÕES E RESSARCIMENTOS	0.000.000		280.000,00	
1928.00.0.0	INDENIZAÇÕES, RESTITUIÇÕES E RESSARCIMENTOS - ESPECÍFICAS E/DF/MUN	0.000.000	280.000,00		
1928.01.0.0	INDENIZAÇÕES - ESPECÍFICAS PARA ESTADOS/DF/MUNICÍPIOS	0.000.000	50.000,00		
1928.01.1.0	INDENIZAÇÕES - ESPECÍFICAS PARA ESTADOS/DF/MUNICÍPIOS	0.000.000	50.000,00		
1928.01.1.1	INDENIZAÇÕES - ESPECÍFICAS PARA EST./DF/MUN.- PRINCIPAL	0.01.00	10.000,00		
1928.01.1.1	INDENIZAÇÕES - ESPECÍFICAS PARA EST./DF/MUN.- PRINCIPAL	0.01.00	20.000,00		
1928.01.1.1	INDENIZAÇÕES - ESPECÍFICAS PARA EST./DF/MUN.- PRINCIPAL	0.01.00	10.000,00		
1928.01.1.1	INDENIZAÇÕES - ESPECÍFICAS PARA EST./DF/MUN.- PRINCIPAL	0.01.00	10.000,00		
1928.02.0.0	RESTITUIÇÕES - ESPECÍFICAS PARA ESTADOS/DF/MUNICÍPIOS	0.000.000	230.000,00		
1928.02.9.0	OUTRAS RESTITUIÇÕES - ESPECÍFICAS PARA EST./DF/MUN	0.000.000	230.000,00		
1928.02.9.1	OUTRAS RESTITUIÇÕES - ESPEC. PARA EST/DF/MUN. - PRINCIPAL	0.01.00	200.000,00		
1928.02.9.1	OUTRAS RESTITUIÇÕES - ESPEC. PARA EST/DF/MUN. - PRINCIPAL	0.01.00	10.000,00		
1928.02.9.1	OUTRAS RESTITUIÇÕES - ESPEC. PARA EST/DF/MUN. - PRINCIPAL	0.01.00	10.000,00		
1928.02.9.1	OUTRAS RESTITUIÇÕES - ESPEC. PARA EST/DF/MUN. - PRINCIPAL	0.01.00	10.000,00		
1990.00.0.0	DEMAIS RECEITAS CORRENTES	0.000.000		350.000,00	
1990.99.0.0	OUTRAS RECEITAS	0.000.000	350.000,00		
1990.99.1.0	OUTRAS RECEITAS - PRIMÁRIAS	0.000.000	350.000,00		
1990.99.1.1	OUTRAS RECEITAS - PRIMÁRIAS - PRINCIPAL	0.01.00	350.000,00		
2000.00.0.0	RECEITAS DE CAPITAL	0.000.000			1.820.000,00
2200.00.0.0	ALIENAÇÃO DE BENS	0.000.000		100.000,00	
2210.00.0.0	ALIENAÇÃO DE BENS MÓVEIS	0.000.000		100.000,00	
2213.00.0.0	ALIENAÇÃO DE BENS MÓVEIS E SEMOVENTES	0.000.000	100.000,00		
2213.00.1.0	ALIENAÇÃO DE BENS MÓVEIS E SEMOVENTES	0.000.000	100.000,00		
2213.00.1.1	ALIENAÇÃO DE BENS MÓVEIS E SEMOVENTES - PRINCIPAL	0.01.00	100.000,00		
2400.00.0.0	TRANSFERÊNCIAS DE CAPITAL	0.000.000		1.720.000,00	
2410.00.0.0	TRANSFERÊNCIAS DA UNIÃO E DE SUAS ENTIDADES	0.000.000		1.120.000,00	
2418.00.0.0	TRANSFERÊNCIAS DA UNIÃO-ESPECÍFICAS DE EST, DF E MUN.	0.000.000	1.120.000,00		
2418.03.0.0	TRANSF.REC.- SUS-BLOCO CUSTEIO AÇÕES SERV.PUB. SAÚDE	0.000.000	200.000,00		
2418.03.1.0	TRANSFERÊNCIA DE RECURSOS DO SUS - ATENÇÃO BÁSICA	0.000.000	200.000,00		
2418.03.1.1	TRANSF. DE RECURSOS DO SUS - ATENÇÃO BÁSICA - PRINCIPAL	0.01.00	200.000,00		
2418.04.0.0	TRANSF.REC.- SUS- BLOCO INV.REDE SER.PUB.SAUDE	0.000.000	100.000,00		
2418.04.1.0	TRANSF.REC.- SUS-REDE SERV.PUB.SAUDE-ATENÇÃO BÁSICA	0.000.000	100.000,00		
2418.04.1.1	TRANSF.REC.SUS-ATENÇÃO BÁSICA - PRINCIPAL	0.01.00	100.000,00		



Orçamento Programa - Exercício de 2020
RECEITAS SEGUNDO AS CATEGORIAS ECONOMICAS

Código	Especificação	F.R.	Desdobramento	SubCategoria Fonte	Categoria Econômica
2418.05.0.0	TRANSF.REC. DESTINADOS A PROGRAMAS DE EDUCAÇÃO	0.000.000	300.000,00		
2418.05.1.0	PROG.TRANSPORTE ESCOLAR EDUC.BÁS.-CAMINHO ESCOLA	0.000.000	300.000,00		
2418.05.1.1	PROG.TRANSP.ESCOLAR EDUC.BÁSICA-CAMINHO DA ESCOLA-PRINCIPAL	0.01.00	300.000,00		
2418.10.0.0	TRANSFERÊNCIA DE CONVÊNIO DA UNIÃO E DE SUAS ENTIDADES	0.000.000	520.000,00		
2418.10.9.0	OUTRAS TRANSFERÊNCIAS DE CONVÊNIO DA UNIÃO	0.000.000	520.000,00		
2418.10.9.1	OUTRAS TRANSFERÊNCIAS DE CONVÊNIO DA UNIÃO - PRINCIPAL	0.01.00	520.000,00		
2420.00.0.0	TRANSF.ESTADOS E DO DISTRITO FEDERAL E DE SUAS ENTIDADES	0.000.000		600.000,00	
2428.00.0.0	TRANSF.ESTADOS E DO DISTRITO FEDERAL E DE SUAS ENTIDADES	0.000.000	600.000,00		
2428.10.0.0	TRANSF.CONVÊNIO DOS ESTADOS E DO DIST.FED.E DE SUAS ENT.	0.000.000	600.000,00		
2428.10.1.0	TRANSF.CONVÊNIO DOS EST. E DO DIST.FED.E DE SUAS ENT. SUS	0.000.000	100.000,00		
2428.10.1.1	TRANSF.CONVÊNIO DOS ESTADOS PARA O SUS - PRINCIPAL	0.01.00	100.000,00		
2428.10.9.0	OUTRAS TRANSFERÊNCIAS DE CONVÊNIO DOS ESTADOS	0.000.000	500.000,00		
2428.10.9.1	OUTRAS TRANSF.CONVÊNIO DOS ESTADOS - PRINCIPAL	0.01.00	500.000,00		
9000.00.0.0	(R) DEDUÇÕES DA RECEITA	0.000.000			-7.066.000,00
9500.00.0.0	(R) DEDUÇÕES DO FUNDEB	0.000.000		-7.066.000,00	
9510.00.0.0	(R) DEDUÇÕES DO FUNDEB	0.000.000	-7.066.000,00		
9510.00.0.0	(R) DEDUÇÕES DO FUNDEB	0.000.000		-7.066.000,00	
9510.00.0.0	(R) DEDUÇÕES DO FUNDEB	0.01.00	-7.066.000,00		
Total das Receitas (exceto Intra-Orçamentárias)					64.000.000,00

TOTALIZAÇÃO DAS RECEITAS POR CATEGORIA ECONOMICA

RECEITA CORRENTE

62.180.000,00

RECEITA DE CAPITAL

1.820.000,00

Total Geral das Receitas

64.000.000,00

NATUREZA DA DESPESA - CONSOLIDAÇÃO GERAL

Código	Especificação	Elemento	Modalidade	Grupo	Categoria Econômica
30.00.00	DESPESAS CORRENTES			34.220.000,00	51.280.000,00
31.00.00	PESSOAL E ENCARGOS SOCIAIS		196.000,00		
31.71.00	TRANSFERÊNCIA A CONSÓRCIOS PÚBLICOS				
31.71.70	RATEIO PELA PARTICIPAÇÃO EM CONSÓRCIO PÚBLICO	196.000,00			
31.90.00	APLICAÇÕES DIRETAS		33.767.000,00		
31.90.01	APOSENTADORIAS, RESERVA REMUNERADA E REFORMAS	530.000,00			
31.90.03	PENSÕES	460.000,00			
31.90.04	CONTRATAÇÃO POR TEMPO DETERMINADO	5.974.000,00			
31.90.05	OUTROS BENEFÍCIOS PREVIDENCIÁRIOS	51.000,00			
31.90.11	VENCIMENTOS E VANTAGENS FIXAS - PESSOAL CIVIL	19.952.000,00			
31.90.13	OBRIGAÇÕES PATRONAIS	6.308.000,00			
31.90.16	OUTRAS DESPESAS VARIÁVEIS - PESSOAL CIVIL	257.000,00			
31.90.91	SENTENÇAS JUDICIAIS	105.000,00			
31.90.92	DESPESAS DE EXERCÍCIOS ANTERIORES	130.000,00			
31.91.00	APLICAÇÕES DIRETAS- INTRA-ORÇAMENTÁRIAS		257.000,00		
31.91.13	OBRIGAÇÕES PATRONAIS	257.000,00			
32.00.00	JUROS E ENCARGOS DA DÍVIDA			5.000,00	
32.90.00	APLICAÇÕES DIRETAS		5.000,00		
32.90.21	JUROS SOBRE A DÍVIDA POR CONTRATO	5.000,00			
33.00.00	OUTRAS DESPESAS CORRENTES			17.055.000,00	
33.50.00	TRANSFERÊNCIAS A INSTITUIÇÕES PRIVADAS SEM FINS LUCRATIVOS		95.000,00		
33.50.41	CONTRIBUIÇÕES	30.000,00			
33.50.43	SUBVENÇÕES SOCIAIS	65.000,00			
33.71.00	TRANSFERÊNCIA A CONSÓRCIOS PÚBLICOS		247.000,00		
33.71.70	RATEIO PELA PARTICIPAÇÃO EM CONSÓRCIO PÚBLICO	247.000,00			
33.90.00	APLICAÇÕES DIRETAS		16.713.000,00		
33.90.08	OUTROS BENEFÍCIOS ASSISTENCIAIS DO SERVIDOR E DO MILITAR	10.000,00			
33.90.14	DIÁRIAS - CIVIL	496.000,00			
33.90.18	AUXÍLIO FINANCEIRO A ESTUDANTES	120.000,00			
33.90.30	MATERIAL DE CONSUMO	4.876.000,00			
33.90.31	PREMIAÇÕES CULTURAIS, ARTÍSTICAS, CIENTÍFICAS, DESPORTIVAS E	22.000,00			
33.90.32	MATERIAL, BEM OU SERVIÇO PARA DISTRIBUIÇÃO GRATUITA	816.000,00			
33.90.33	PASSAGENS E DESPESAS COM LOCOMOÇÃO	115.000,00			
33.90.35	SERVIÇOS DE CONSULTORIA	286.000,00			
33.90.36	OUTROS SERVIÇOS DE TERCEIROS - PESSOA FÍSICA	2.466.000,00			
33.90.39	OUTROS SERVIÇOS DE TERCEIROS - PESSOA JURÍDICA	5.766.000,00			
33.90.47	OBRIGAÇÕES TRIBUTÁRIAS E CONTRIBUTIVAS	500.000,00			
33.90.48	OUTROS AUXÍLIOS FINANCEIROS A PESSOA FÍSICA	65.000,00			
33.90.91	SENTENÇAS JUDICIAIS	300.000,00			
33.90.92	DESPESAS DE EXERCÍCIOS ANTERIORES	631.000,00			
33.90.93	INDENIZAÇÕES E RESTITUIÇÕES	244.000,00			
40.00.00	DESPESAS DE CAPITAL				10.070.000,00
44.00.00	INVESTIMENTOS			9.020.000,00	
44.71.00	TRANSFERÊNCIA A CONSÓRCIOS PÚBLICOS		15.000,00		
44.71.70	RATEIO PELA PARTICIPAÇÃO EM CONSÓRCIO PÚBLICO	15.000,00			
44.90.00	APLICAÇÕES DIRETAS		9.005.000,00		
44.90.51	OBRAS E INSTALAÇÕES	5.378.000,00			
44.90.52	EQUIPAMENTOS E MATERIAL PERMANENTE	3.347.000,00			
44.90.61	AQUISIÇÃO DE IMÓVEIS	280.000,00			
46.00.00	AMORTIZAÇÃO DA DÍVIDA			1.050.000,00	
46.90.00	APLICAÇÕES DIRETAS		1.050.000,00		
46.90.71	PRINCIPAL DA DÍVIDA CONTRATUAL RESGATADA	1.050.000,00			
90.00.00	RESERVA DE CONTINGÊNCIA				2.650.000,00
99.00.00	RESERVA DE CONTINGÊNCIA			2.650.000,00	
99.99.00	A DEFINIR			2.650.000,00	
99.99.99	A CLASSIFICAR	2.650.000,00			

NATUREZA DA DESPESA - CONSOLIDAÇÃO GERAL

Código	Especificação	Elemento	Modalidade	Grupo	Categoria Econômica
				TOTAL	64.000.000,00



PREFEITURA MUNICIPAL DE GAMELEIRA

Rua José Barrada, Centro - CNPJ:11343902/0001-47

Orçamento Programa - Exercício de 2020

Anexo 02

Page 1

NATUREZA DA DESPESA POR ORGÃO

PODER ORGÃO						
10 PODER LEGISLATIVO 10 CÂMARA MUNICIPAL						
Código	Especificação	F.R.	Elemento	Modalidade	Grupo	Categoria Econômica
3.0.00.00	DESPESAS CORRENTES	0.000.000				3.245.000,00
3.1.00.00	PESSOAL E ENCARGOS SOCIAIS	0.000.000			2.220.000,00	
3.1.90.00	APLICAÇÕES DIRETAS	0.000.000		2.220.000,00		
3.1.90.01	APOSENTADORIAS, RESERVA REMUNERADA E REFORMAS	0.01.00	30.000,00			
3.1.90.03	PENSÕES	0.01.00	60.000,00			
3.1.90.11	VENCIMENTOS E VANTAGENS FIXAS - PESSOAL CIVIL	0.01.00	1.600.000,00			
3.1.90.13	OBRIGAÇÕES PATRONAIS	0.01.00	500.000,00			
3.1.90.16	OUTRAS DESPESAS VARIÁVEIS - PESSOAL CIVIL	0.01.00	30.000,00			
3.2.00.00	JUROS E ENCARGOS DA DÍVIDA	0.000.000			5.000,00	
3.2.90.00	APLICAÇÕES DIRETAS	0.000.000		5.000,00		
3.2.90.21	JUROS SOBRE A DÍVIDA POR CONTRATO	0.01.00	5.000,00			
3.3.00.00	OUTRAS DESPESAS CORRENTES	0.000.000			1.020.000,00	
3.3.90.00	APLICAÇÕES DIRETAS	0.000.000		1.020.000,00		
3.3.90.14	DIÁRIAS - CIVIL	0.01.00	50.000,00			
3.3.90.30	MATERIAL DE CONSUMO	0.01.00	150.000,00			
3.3.90.33	PASSAGENS E DESPESAS COM LOCOMOÇÃO	0.01.00	30.000,00			
3.3.90.36	OUTROS SERVIÇOS DE TERCEIROS - PESSOA FÍSICA	0.01.00	350.000,00			
3.3.90.39	OUTROS SERVIÇOS DE TERCEIROS - PESSOA JURÍDICA	0.01.00	300.000,00			
3.3.90.91	SENTENÇAS JUDICIAIS	0.01.00	100.000,00			
3.3.90.92	DESPESAS DE EXERCÍCIOS ANTERIORES	0.01.00	40.000,00			
4.0.00.00	DESPESAS DE CAPITAL	0.000.000				150.000,00
4.4.00.00	INVESTIMENTOS	0.000.000			150.000,00	
4.4.90.00	APLICAÇÕES DIRETAS	0.000.000		150.000,00		
4.4.90.51	OBRAS E INSTALAÇÕES	0.01.00	120.000,00			
4.4.90.52	EQUIPAMENTOS E MATERIAL PERMANENTE	0.01.00	30.000,00			
TOTAL						3.395.000,00

NATUREZA DA DESPESA POR ORGÃO

PODER ORGÃO		20 PODER EXECUTIVO 10 GABINETE DA PREFEITA				
Código	Especificação	F.R.	Elemento	Modalidade	Grupo	Categoria Econômica
3.0.00.00	DESPESAS CORRENTES	0.000.000				1.525.000,00
3.1.00.00	PESSOAL E ENCARGOS SOCIAIS	0.000.000			1.015.000,00	
3.1.90.00	APLICAÇÕES DIRETAS	0.000.000		1.015.000,00		
3.1.90.04	CONTRATAÇÃO POR TEMPO DETERMINADO	0.01.00	15.000,00			
3.1.90.11	VENCIMENTOS E VANTAGENS FIXAS - PESSOAL CIVIL	0.01.00	1.000.000,00			
3.3.00.00	OUTRAS DESPESAS CORRENTES	0.000.000			510.000,00	
3.3.50.00	TRANSFERÊNCIAS A INSTITUIÇÕES PRIVADAS SEM FINS LUCRATIVAS	0.000.000		30.000,00		
3.3.50.41	CONTRIBUIÇÕES	0.01.00	30.000,00			
3.3.90.00	APLICAÇÕES DIRETAS	0.000.000		480.000,00		
3.3.90.14	DIÁRIAS - CIVIL	0.01.00	50.000,00			
3.3.90.30	MATERIAL DE CONSUMO	0.01.00	100.000,00			
3.3.90.32	MATERIAL, BEM OU SERVIÇO PARA DISTRIBUIÇÃO GRATUITA	0.01.00	20.000,00			
3.3.90.33	PASSAGENS E DESPESAS COM LOCOMOÇÃO	0.01.00	10.000,00			
3.3.90.35	SERVIÇOS DE CONSULTORIA	0.01.00	10.000,00			
3.3.90.36	OUTROS SERVIÇOS DE TERCEIROS - PESSOA FÍSICA	0.01.00	100.000,00			
3.3.90.39	OUTROS SERVIÇOS DE TERCEIROS - PESSOA JURÍDICA	0.01.00	170.000,00			
3.3.90.92	DESPESAS DE EXERCÍCIOS ANTERIORES	0.01.00	15.000,00			
3.3.90.93	INDENIZAÇÕES E RESTITUIÇÕES	0.01.00	5.000,00			
4.0.00.00	DESPESAS DE CAPITAL	0.000.000				95.000,00
4.4.00.00	INVESTIMENTOS	0.000.000			95.000,00	
4.4.90.00	APLICAÇÕES DIRETAS	0.000.000		95.000,00		
4.4.90.52	EQUIPAMENTOS E MATERIAL PERMANENTE	0.01.00	95.000,00			
TOTAL						1.620.000,00

NATUREZA DA DESPESA POR ORGÃO

PODER ORGÃO						
20 PODER EXECUTIVO						
20 SECRETARIA DA FAZENDA						
Código	Especificação	F.R.	Elemento	Modalidade	Grupo	Categoria Econômica
3.0.00.00	DESPESAS CORRENTES	0.000.000				1.995.000,00
3.1.00.00	PESSOAL E ENCARGOS SOCIAIS	0.000.000			610.000,00	
3.1.90.00	APLICAÇÕES DIRETAS	0.000.000		610.000,00		
3.1.90.04	CONTRATAÇÃO POR TEMPO DETERMINADO	0.01.00	10.000,00			
3.1.90.11	VENCIMENTOS E VANTAGENS FIXAS - PESSOAL CIVIL	0.01.00	600.000,00			
3.3.00.00	OUTRAS DESPESAS CORRENTES	0.000.000			1.385.000,00	
3.3.90.00	APLICAÇÕES DIRETAS	0.000.000		1.385.000,00		
3.3.90.14	DIÁRIAS - CIVIL	0.01.00	25.000,00			
3.3.90.30	MATERIAL DE CONSUMO	0.01.00	80.000,00			
3.3.90.32	MATERIAL, BEM OU SERVIÇO PARA DISTRIBUIÇÃO GRATUIT	0.01.00	5.000,00			
3.3.90.35	SERVIÇOS DE CONSULTORIA	0.01.00	50.000,00			
3.3.90.36	OUTROS SERVIÇOS DE TERCEIROS - PESSOA FÍSICA	0.01.00	60.000,00			
3.3.90.39	OUTROS SERVIÇOS DE TERCEIROS - PESSOA JURÍDICA	0.01.00	610.000,00			
3.3.90.92	DESPESAS DE EXERCÍCIOS ANTERIORES	0.01.00	500.000,00			
3.3.90.93	INDENIZAÇÕES E RESTITUIÇÕES	0.01.00	55.000,00			
4.0.00.00	DESPESAS DE CAPITAL	0.000.000				1.050.000,00
4.4.00.00	INVESTIMENTOS	0.000.000			50.000,00	
4.4.90.00	APLICAÇÕES DIRETAS	0.000.000		50.000,00		
4.4.90.52	EQUIPAMENTOS E MATERIAL PERMANENTE	0.01.00	50.000,00			
4.6.00.00	AMORTIZAÇÃO DA DÍVIDA	0.000.000			1.000.000,00	
4.6.90.00	APLICAÇÕES DIRETAS	0.000.000		1.000.000,00		
4.6.90.71	PRINCIPAL DA DÍVIDA CONTRATUAL RESGATADA	0.01.00	1.000.000,00			
9.0.00.00	RESERVA DE CONTINGÊNCIA	0.000.000				2.650.000,00
9.9.00.00	RESERVA DE CONTINGÊNCIA	0.000.000			2.650.000,00	
9.9.99.00	A DEFINIR	0.000.000		2.650.000,00		
9.9.99.99	A CLASSIFICAR	0.01.00	2.650.000,00			
TOTAL						5.695.000,00

NATUREZA DA DESPESA POR ORGÃO

PODER ORGÃO		20 PODER EXECUTIVO 30 SECRETARIA DE ADMINISTRAÇÃO				
Código	Especificação	F.R.	Elemento	Modalidade	Grupo	Categoria Econômica
3.0.00.00	DESPESAS CORRENTES	0.000.000				4.256.000,00
3.1.00.00	PESSOAL E ENCARGOS SOCIAIS	0.000.000			2.795.000,00	
3.1.90.00	APLICAÇÕES DIRETAS	0.000.000		2.795.000,00		
3.1.90.01	APOSENTADORIAS, RESERVA REMUNERADA E REFORMAS	0.01.00	500.000,00			
3.1.90.03	PENSÕES	0.01.00	400.000,00			
3.1.90.04	CONTRATAÇÃO POR TEMPO DETERMINADO	0.01.00	65.000,00			
3.1.90.05	OUTROS BENEFÍCIOS PREVIDENCIÁRIOS	0.01.00	10.000,00			
3.1.90.11	VENCIMENTOS E VANTAGENS FIXAS - PESSOAL CIVIL	0.01.00	715.000,00			
3.1.90.13	OBRIGAÇÕES PATRONAIS	0.01.00	1.000.000,00			
3.1.90.91	SENTENÇAS JUDICIAIS	0.01.00	100.000,00			
3.1.90.92	DESPESAS DE EXERCÍCIOS ANTERIORES	0.01.00	5.000,00			
3.3.00.00	OUTRAS DESPESAS CORRENTES	0.000.000			1.461.000,00	
3.3.90.00	APLICAÇÕES DIRETAS	0.000.000		1.461.000,00		
3.3.90.14	DIÁRIAS - CIVIL	0.01.00	46.000,00			
3.3.90.30	MATERIAL DE CONSUMO	0.01.00	160.000,00			
3.3.90.32	MATERIAL, BEM OU SERVIÇO PARA DISTRIBUIÇÃO GRATUIT	0.01.00	5.000,00			
3.3.90.33	PASSAGENS E DESPESAS COM LOCOMOÇÃO	0.01.00	10.000,00			
3.3.90.36	OUTROS SERVIÇOS DE TERCEIROS - PESSOA FÍSICA	0.01.00	100.000,00			
3.3.90.39	OUTROS SERVIÇOS DE TERCEIROS - PESSOA JURÍDICA	0.01.00	425.000,00			
3.3.90.47	OBRIGAÇÕES TRIBUTÁRIAS E CONTRIBUTIVAS	0.01.00	500.000,00			
3.3.90.91	SENTENÇAS JUDICIAIS	0.01.00	200.000,00			
3.3.90.92	DESPESAS DE EXERCÍCIOS ANTERIORES	0.01.00	5.000,00			
3.3.90.93	INDENIZAÇÕES E RESTITUIÇÕES	0.01.00	10.000,00			
4.0.00.00	DESPESAS DE CAPITAL	0.000.000				415.000,00
4.4.00.00	INVESTIMENTOS	0.000.000			415.000,00	
4.4.90.00	APLICAÇÕES DIRETAS	0.000.000		415.000,00		
4.4.90.52	EQUIPAMENTOS E MATERIAL PERMANENTE	0.01.00	415.000,00			
TOTAL						4.671.000,00

NATUREZA DA DESPESA POR ORGÃO

PODER ORGÃO						
20 PODER EXECUTIVO						
40 SECRETARIA DE GOVERNO E ARTICULAÇÃO						
Código	Especificação	F.R.	Elemento	Modalidade	Grupo	Categoria Econômica
3.0.00.00	DESPESAS CORRENTES	0.000.000				270.000,00
3.1.00.00	PESSOAL E ENCARGOS SOCIAIS	0.000.000			150.000,00	
3.1.90.00	APLICAÇÕES DIRETAS	0.000.000		150.000,00		
3.1.90.11	VENCIMENTOS E VANTAGENS FIXAS - PESSOAL CIVIL	0.01.00	150.000,00			
3.3.00.00	OUTRAS DESPESAS CORRENTES	0.000.000			120.000,00	
3.3.90.00	APLICAÇÕES DIRETAS	0.000.000		120.000,00		
3.3.90.14	DIÁRIAS - CIVIL	0.01.00	15.000,00			
3.3.90.30	MATERIAL DE CONSUMO	0.01.00	50.000,00			
3.3.90.33	PASSAGENS E DESPESAS COM LOCOMOÇÃO	0.01.00	5.000,00			
3.3.90.36	OUTROS SERVIÇOS DE TERCEIROS - PESSOA FÍSICA	0.01.00	30.000,00			
3.3.90.39	OUTROS SERVIÇOS DE TERCEIROS - PESSOA JURÍDICA	0.01.00	20.000,00			
4.0.00.00	DESPESAS DE CAPITAL	0.000.000				10.000,00
4.4.00.00	INVESTIMENTOS	0.000.000			10.000,00	
4.4.90.00	APLICAÇÕES DIRETAS	0.000.000		10.000,00		
4.4.90.52	EQUIPAMENTOS E MATERIAL PERMANENTE	0.01.00	10.000,00			
TOTAL						280.000,00

NATUREZA DA DESPESA POR ORGÃO

PODER ORGÃO		20 PODER EXECUTIVO 50 SECRETARIA DE EDUCAÇÃO E CULTURA				
Código	Especificação	F.R.	Elemento	Modalidade	Grupo	Categoria Econômica
3.0.00.00	DESPESAS CORRENTES	0.000.000				4.845.000,00
3.1.00.00	PESSOAL E ENCARGOS SOCIAIS	0.000.000			1.265.000,00	
3.1.90.00	APLICAÇÕES DIRETAS	0.000.000		1.265.000,00		
3.1.90.04	CONTRATAÇÃO POR TEMPO DETERMINADO	0.01.00	500.000,00			
3.1.90.11	VENCIMENTOS E VANTAGENS FIXAS - PESSOAL CIVIL	0.01.00	260.000,00			
3.1.90.13	OBRIGAÇÕES PATRONAIS	0.01.00	420.000,00			
3.1.90.91	SENTENÇAS JUDICIAIS	0.01.00	5.000,00			
3.1.90.92	DESPESAS DE EXERCÍCIOS ANTERIORES	0.01.00	80.000,00			
3.3.00.00	OUTRAS DESPESAS CORRENTES	0.000.000			3.580.000,00	
3.3.50.00	TRANSFERÊNCIAS A INSTITUIÇÕES PRIVADAS SEM FINS LUCF	0.000.000		40.000,00		
3.3.50.43	SUBVENÇÕES SOCIAIS	0.01.00	40.000,00			
3.3.90.00	APLICAÇÕES DIRETAS	0.000.000		3.540.000,00		
3.3.90.14	DIÁRIAS - CIVIL	0.01.00	30.000,00			
3.3.90.18	AUXÍLIO FINANCEIRO A ESTUDANTES	0.01.00	120.000,00			
3.3.90.30	MATERIAL DE CONSUMO	0.01.00	820.000,00			
3.3.90.31	PREMIAÇÕES CULTURAIS, ARTÍSTICAS, CIENTÍFICAS, DESP	0.01.00	10.000,00			
3.3.90.32	MATERIAL, BEM OU SERVIÇO PARA DISTRIBUIÇÃO GRATUIT	0.01.00	35.000,00			
3.3.90.35	SERVIÇOS DE CONSULTORIA	0.01.00	35.000,00			
3.3.90.36	OUTROS SERVIÇOS DE TERCEIROS - PESSOA FÍSICA	0.01.00	375.000,00			
3.3.90.39	OUTROS SERVIÇOS DE TERCEIROS - PESSOA JURÍDICA	0.01.00	2.070.000,00			
3.3.90.93	INDENIZAÇÕES E RESTITUIÇÕES	0.01.00	45.000,00			
4.0.00.00	DESPESAS DE CAPITAL	0.000.000				690.000,00
4.4.00.00	INVESTIMENTOS	0.000.000			690.000,00	
4.4.90.00	APLICAÇÕES DIRETAS	0.000.000		690.000,00		
4.4.90.52	EQUIPAMENTOS E MATERIAL PERMANENTE	0.01.00	690.000,00			
TOTAL						5.535.000,00

NATUREZA DA DESPESA POR ORGÃO

PODER ORGÃO						
20 PODER EXECUTIVO 55 FUNDEB						
Código	Especificação	F.R.	Elemento	Modalidade	Grupo	Categoria Econômica
3.0.00.00	DESPESAS CORRENTES	0.000.000				16.930.000,00
3.1.00.00	PESSOAL E ENCARGOS SOCIAIS	0.000.000			5.920.000,00	
3.1.90.00	APLICAÇÕES DIRETAS	0.000.000		15.920.000,00		
3.1.90.04	CONTRATAÇÃO POR TEMPO DETERMINADO	0.01.00	1.295.000,00			
3.1.90.05	OUTROS BENEFÍCIOS PREVIDENCIÁRIOS	0.01.00	10.000,00			
3.1.90.11	VENCIMENTOS E VANTAGENS FIXAS - PESSOAL CIVIL	0.01.00	10.805.000,00			
3.1.90.13	OBRIGAÇÕES PATRONAIS	0.01.00	3.810.000,00			
3.3.00.00	OUTRAS DESPESAS CORRENTES	0.000.000			1.010.000,00	
3.3.90.00	APLICAÇÕES DIRETAS	0.000.000		1.010.000,00		
3.3.90.14	DIÁRIAS - CIVIL	0.01.00	15.000,00			
3.3.90.30	MATERIAL DE CONSUMO	0.01.00	530.000,00			
3.3.90.32	MATERIAL, BEM OU SERVIÇO PARA DISTRIBUIÇÃO GRATUIT	0.01.00	95.000,00			
3.3.90.33	PASSAGENS E DESPESAS COM LOCOMOÇÃO	0.01.00	10.000,00			
3.3.90.35	SERVIÇOS DE CONSULTORIA	0.01.00	25.000,00			
3.3.90.36	OUTROS SERVIÇOS DE TERCEIROS - PESSOA FÍSICA	0.01.00	80.000,00			
3.3.90.39	OUTROS SERVIÇOS DE TERCEIROS - PESSOA JURÍDICA	0.01.00	235.000,00			
3.3.90.93	INDENIZAÇÕES E RESTITUIÇÕES	0.01.00	20.000,00			
4.0.00.00	DESPESAS DE CAPITAL	0.000.000				720.000,00
4.4.00.00	INVESTIMENTOS	0.000.000			720.000,00	
4.4.90.00	APLICAÇÕES DIRETAS	0.000.000		720.000,00		
4.4.90.51	OBRAS E INSTALAÇÕES	0.01.00	50.000,00			
4.4.90.52	EQUIPAMENTOS E MATERIAL PERMANENTE	0.01.00	590.000,00			
4.4.90.61	AQUISIÇÃO DE IMÓVEIS	0.01.00	80.000,00			
TOTAL						17.650.000,00

NATUREZA DA DESPESA POR ORGÃO

PODER ORGÃO						
20 PODER EXECUTIVO						
56 SECRETARIA DE ESPORTES, JUVENTUDE E TURISMO						
Código	Especificação	F.R.	Elemento	Modalidade	Grupo	Categoria Econômica
3.0.00.00	DESPESAS CORRENTES	0.000.000				155.000,00
3.3.00.00	OUTRAS DESPESAS CORRENTES	0.000.000			155.000,00	
3.3.50.00	TRANSFERÊNCIAS A INSTITUIÇÕES PRIVADAS SEM FINS LUCF	0.000.000		5.000,00		
3.3.50.43	SUBVENÇÕES SOCIAIS	0.01.00	5.000,00			
3.3.90.00	APLICAÇÕES DIRETAS	0.000.000		150.000,00		
3.3.90.30	MATERIAL DE CONSUMO	0.01.00	50.000,00			
3.3.90.31	PREMIAÇÕES CULTURAIS, ARTÍSTICAS, CIENTÍFICAS, DESP	0.01.00	10.000,00			
3.3.90.32	MATERIAL, BEM OU SERVIÇO PARA DISTRIBUIÇÃO GRATUIT	0.01.00	25.000,00			
3.3.90.36	OUTROS SERVIÇOS DE TERCEIROS - PESSOA FÍSICA	0.01.00	30.000,00			
3.3.90.39	OUTROS SERVIÇOS DE TERCEIROS - PESSOA JURÍDICA	0.01.00	35.000,00			
4.0.00.00	DESPESAS DE CAPITAL	0.000.000				15.000,00
4.4.00.00	INVESTIMENTOS	0.000.000			15.000,00	
4.4.90.00	APLICAÇÕES DIRETAS	0.000.000		15.000,00		
4.4.90.52	EQUIPAMENTOS E MATERIAL PERMANENTE	0.01.00	15.000,00			
TOTAL						170.000,00

NATUREZA DA DESPESA POR ORGÃO

PODER ORGÃO						
20 PODER EXECUTIVO						
60 SECRETARIA DE SAÚDE						
Código	Especificação	F.R.	Elemento	Modalidade	Grupo	Categoria Econômica
3.0.00.00	DESPESAS CORRENTES	0.000.000				400.000,00
3.1.00.00	PESSOAL E ENCARGOS SOCIAIS	0.000.000			100.000,00	
3.1.90.00	APLICAÇÕES DIRETAS	0.000.000		100.000,00		
3.1.90.11	VENCIMENTOS E VANTAGENS FIXAS - PESSOAL CIVIL	0.01.00	100.000,00			
3.3.00.00	OUTRAS DESPESAS CORRENTES	0.000.000			300.000,00	
3.3.90.00	APLICAÇÕES DIRETAS	0.000.000		300.000,00		
3.3.90.14	DIÁRIAS - CIVIL	0.01.00	40.000,00			
3.3.90.30	MATERIAL DE CONSUMO	0.01.00	105.000,00			
3.3.90.32	MATERIAL, BEM OU SERVIÇO PARA DISTRIBUIÇÃO GRATUIT	0.01.00	20.000,00			
3.3.90.33	PASSAGENS E DESPESAS COM LOCOMOÇÃO	0.01.00	5.000,00			
3.3.90.35	SERVIÇOS DE CONSULTORIA	0.01.00	10.000,00			
3.3.90.36	OUTROS SERVIÇOS DE TERCEIROS - PESSOA FÍSICA	0.01.00	15.000,00			
3.3.90.39	OUTROS SERVIÇOS DE TERCEIROS - PESSOA JURÍDICA	0.01.00	105.000,00			
4.0.00.00	DESPESAS DE CAPITAL	0.000.000				20.000,00
4.4.00.00	INVESTIMENTOS	0.000.000			20.000,00	
4.4.90.00	APLICAÇÕES DIRETAS	0.000.000		20.000,00		
4.4.90.52	EQUIPAMENTOS E MATERIAL PERMANENTE	0.01.00	20.000,00			
TOTAL						420.000,00

NATUREZA DA DESPESA POR ORGÃO

PODER ORGÃO						
20 PODER EXECUTIVO						
70 SECRETARIA DES.SOCIAL E POLÍTICA DA MULHER						
Código	Especificação	F.R.	Elemento	Modalidade	Grupo	Categoria Econômica
3.0.00.00	DESPESAS CORRENTES	0.000.000				221.000,00
3.1.00.00	PESSOAL E ENCARGOS SOCIAIS	0.000.000			160.000,00	
3.1.90.00	APLICAÇÕES DIRETAS	0.000.000		160.000,00		
3.1.90.04	CONTRATAÇÃO POR TEMPO DETERMINADO	0.01.00	5.000,00			
3.1.90.11	VENCIMENTOS E VANTAGENS FIXAS - PESSOAL CIVIL	0.01.00	150.000,00			
3.1.90.13	OBRIGAÇÕES PATRONAIS	0.01.00	5.000,00			
3.3.00.00	OUTRAS DESPESAS CORRENTES	0.000.000			61.000,00	
3.3.90.00	APLICAÇÕES DIRETAS	0.000.000		61.000,00		
3.3.90.08	OUTROS BENEFÍCIOS ASSISTENCIAIS DO SERVIDOR E DO A	0.01.00	5.000,00			
3.3.90.14	DIÁRIAS - CIVIL	0.01.00	6.000,00			
3.3.90.30	MATERIAL DE CONSUMO	0.01.00	30.000,00			
3.3.90.36	OUTROS SERVIÇOS DE TERCEIROS - PESSOA FÍSICA	0.01.00	5.000,00			
3.3.90.39	OUTROS SERVIÇOS DE TERCEIROS - PESSOA JURÍDICA	0.01.00	5.000,00			
3.3.90.92	DESPESAS DE EXERCÍCIOS ANTERIORES	0.01.00	5.000,00			
3.3.90.93	INDENIZAÇÕES E RESTITUIÇÕES	0.01.00	5.000,00			
4.0.00.00	DESPESAS DE CAPITAL	0.000.000				10.000,00
4.4.00.00	INVESTIMENTOS	0.000.000			10.000,00	
4.4.90.00	APLICAÇÕES DIRETAS	0.000.000		10.000,00		
4.4.90.52	EQUIPAMENTOS E MATERIAL PERMANENTE	0.01.00	10.000,00			
TOTAL						231.000,00

PREFEITURA MUNICIPAL DE GAMELEIRA

Rua José Barrada, Centro - CNPJ:11343902/0001-47

Orçamento Programa - Exercício de 2020

Anexo 02

Page 11

NATUREZA DA DESPESA POR ORGÃO

PODER ORGÃO						
20 PODER EXECUTIVO						
80 SECRETARIA DE INFRA ESTRUTURA E SERVIÇOS URBANOS						
Código	Especificação	F.R.	Elemento	Modalidade	Grupo	Categoria Econômica
3.0.00.00	DESPESAS CORRENTES	0.000.000				2.295.000,00
3.1.00.00	PESSOAL E ENCARGOS SOCIAIS	0.000.000			900.000,00	
3.1.90.00	APLICAÇÕES DIRETAS	0.000.000		900.000,00		
3.1.90.04	CONTRATAÇÃO POR TEMPO DETERMINADO	0.01.00	400.000,00			
3.1.90.11	VENCIMENTOS E VANTAGENS FIXAS - PESSOAL CIVIL	0.01.00	500.000,00			
3.3.00.00	OUTRAS DESPESAS CORRENTES	0.000.000			1.395.000,00	
3.3.90.00	APLICAÇÕES DIRETAS	0.000.000		1.395.000,00		
3.3.90.14	DIÁRIAS - CIVIL	0.01.00	5.000,00			
3.3.90.30	MATERIAL DE CONSUMO	0.01.00	755.000,00			
3.3.90.36	OUTROS SERVIÇOS DE TERCEIROS - PESSOA FÍSICA	0.01.00	120.000,00			
3.3.90.39	OUTROS SERVIÇOS DE TERCEIROS - PESSOA JURÍDICA	0.01.00	515.000,00			
4.0.00.00	DESPESAS DE CAPITAL	0.000.000				4.740.000,00
4.4.00.00	INVESTIMENTOS	0.000.000			4.740.000,00	
4.4.90.00	APLICAÇÕES DIRETAS	0.000.000		4.740.000,00		
4.4.90.51	OBRAS E INSTALAÇÕES	0.01.00	4.340.000,00			
4.4.90.52	EQUIPAMENTOS E MATERIAL PERMANENTE	0.01.00	200.000,00			
4.4.90.61	AQUISIÇÃO DE IMÓVEIS	0.01.00	200.000,00			
T O T A L						7.035.000,00

NATUREZA DA DESPESA POR ORGÃO

PODER ORGÃO		20 PODER EXECUTIVO 90 SECRETARIA DE AGRICULTURA E REFORMA AGRARIA E MEIO AMBIENTE				
Código	Especificação	F.R.	Elemento	Modalidade	Grupo	Categoria Econômica
3.0.00.00	DESPESAS CORRENTES	0.000.000				150.000,00
3.3.00.00	OUTRAS DESPESAS CORRENTES	0.000.000			150.000,00	
3.3.90.00	APLICAÇÕES DIRETAS	0.000.000		150.000,00		
3.3.90.14	DIÁRIAS - CIVIL	0.01.00	20.000,00			
3.3.90.30	MATERIAL DE CONSUMO	0.01.00	40.000,00			
3.3.90.32	MATERIAL, BEM OU SERVIÇO PARA DISTRIBUIÇÃO GRATUIT	0.01.00	10.000,00			
3.3.90.36	OUTROS SERVIÇOS DE TERCEIROS - PESSOA FÍSICA	0.01.00	40.000,00			
3.3.90.39	OUTROS SERVIÇOS DE TERCEIROS - PESSOA JURÍDICA	0.01.00	40.000,00			
4.0.00.00	DESPESAS DE CAPITAL	0.000.000				45.000,00
4.4.00.00	INVESTIMENTOS	0.000.000			45.000,00	
4.4.90.00	APLICAÇÕES DIRETAS	0.000.000		45.000,00		
4.4.90.51	OBRAS E INSTALAÇÕES	0.01.00	25.000,00			
4.4.90.52	EQUIPAMENTOS E MATERIAL PERMANENTE	0.01.00	20.000,00			
TOTAL						195.000,00

NATUREZA DA DESPESA POR ORGÃO

PODER ORGÃO						
20 PODER EXECUTIVO						
95 FUNDO MUNICIPAL DE ASSISTÊNCIA AO IDOSO						
Código	Especificação	F.R.	Elemento	Modalidade	Grupo	Categoria Econômica
3.0.00.00	DESPESAS CORRENTES	0.000.000				11.000,00
3.1.00.00	PESSOAL E ENCARGOS SOCIAIS	0.000.000			5.000,00	
3.1.90.00	APLICAÇÕES DIRETAS	0.000.000		5.000,00		
3.1.90.04	CONTRATAÇÃO POR TEMPO DETERMINADO	0.01.00	1.000,00			
3.1.90.05	OUTROS BENEFÍCIOS PREVIDENCIÁRIOS	0.01.00	1.000,00			
3.1.90.11	VENCIMENTOS E VANTAGENS FIXAS - PESSOAL CIVIL	0.01.00	2.000,00			
3.1.90.13	OBRIGAÇÕES PATRONAIS	0.01.00	1.000,00			
3.3.00.00	OUTRAS DESPESAS CORRENTES	0.000.000			6.000,00	
3.3.90.00	APLICAÇÕES DIRETAS	0.000.000		6.000,00		
3.3.90.14	DIÁRIAS - CIVIL	0.01.00	1.000,00			
3.3.90.30	MATERIAL DE CONSUMO	0.01.00	1.000,00			
3.3.90.32	MATERIAL, BEM OU SERVIÇO PARA DISTRIBUIÇÃO GRATUIT	0.01.00	1.000,00			
3.3.90.36	OUTROS SERVIÇOS DE TERCEIROS - PESSOA FÍSICA	0.01.00	1.000,00			
3.3.90.39	OUTROS SERVIÇOS DE TERCEIROS - PESSOA JURÍDICA	0.01.00	1.000,00			
3.3.90.93	INDENIZAÇÕES E RESTITUIÇÕES	0.01.00	1.000,00			
4.0.00.00	DESPESAS DE CAPITAL	0.000.000				4.000,00
4.4.00.00	INVESTIMENTOS	0.000.000			4.000,00	
4.4.90.00	APLICAÇÕES DIRETAS	0.000.000		4.000,00		
4.4.90.51	OBRAS E INSTALAÇÕES	0.01.00	3.000,00			
4.4.90.52	EQUIPAMENTOS E MATERIAL PERMANENTE	0.01.00	1.000,00			
TOTAL						15.000,00

PREFEITURA MUNICIPAL DE GAMELEIRA

Rua José Barrada, Centro - CNPJ:11343902/0001-47

Orçamento Programa - Exercício de 2020

Anexo 02

Page 14

NATUREZA DA DESPESA POR ORGÃO

PODER ORGÃO						
20 PODER EXECUTIVO 99 FUNDO DA CRIANÇA E DO ADOLESCENTE						
Código	Especificação	F.R.	Elemento	Modalidade	Grupo	Categoria Econômica
3.0.00.00	DESPESAS CORRENTES	0.000.000				95.000,00
3.1.00.00	PESSOAL E ENCARGOS SOCIAIS	0.000.000			25.000,00	
3.1.90.00	APLICAÇÕES DIRETAS	0.000.000		25.000,00		
3.1.90.04	CONTRATAÇÃO POR TEMPO DETERMINADO	0.01.00	5.000,00			
3.1.90.05	OUTROS BENEFÍCIOS PREVIDENCIÁRIOS	0.01.00	5.000,00			
3.1.90.11	VENCIMENTOS E VANTAGENS FIXAS - PESSOAL CIVIL	0.01.00	5.000,00			
3.1.90.13	OBRIGAÇÕES PATRONAIS	0.01.00	5.000,00			
3.1.90.92	DESPESAS DE EXERCÍCIOS ANTERIORES	0.01.00	5.000,00			
3.3.00.00	OUTRAS DESPESAS CORRENTES	0.000.000			70.000,00	
3.3.90.00	APLICAÇÕES DIRETAS	0.000.000		70.000,00		
3.3.90.08	OUTROS BENEFÍCIOS ASSISTENCIAIS DO SERVIDOR E DO M	0.01.00	5.000,00			
3.3.90.14	DIÁRIAS - CIVIL	0.01.00	5.000,00			
3.3.90.30	MATERIAL DE CONSUMO	0.01.00	15.000,00			
3.3.90.32	MATERIAL, BEM OU SERVIÇO PARA DISTRIBUIÇÃO GRATUIT	0.01.00	5.000,00			
3.3.90.36	OUTROS SERVIÇOS DE TERCEIROS - PESSOA FÍSICA	0.01.00	15.000,00			
3.3.90.39	OUTROS SERVIÇOS DE TERCEIROS - PESSOA JURÍDICA	0.01.00	15.000,00			
3.3.90.92	DESPESAS DE EXERCÍCIOS ANTERIORES	0.01.00	5.000,00			
3.3.90.93	INDENIZAÇÕES E RESTITUIÇÕES	0.01.00	5.000,00			
4.0.00.00	DESPESAS DE CAPITAL	0.000.000				75.000,00
4.4.00.00	INVESTIMENTOS	0.000.000			75.000,00	
4.4.90.00	APLICAÇÕES DIRETAS	0.000.000		75.000,00		
4.4.90.52	EQUIPAMENTOS E MATERIAL PERMANENTE	0.01.00	75.000,00			
T O T A L						170.000,00

PREFEITURA MUNICIPAL DE GAMELEIRA

Rua José Barrada, Centro - CNPJ:11343902/0001-47

Orçamento Programa - Exercício de 2020

Anexo 02

Page 15

NATUREZA DA DESPESA POR ORGÃO

PODER ORGÃO		30 FUNDOS MUNICIPAIS 10 FUNDO MUNICIPAL DE ASSISTÊNCIA SOCIAL				
Código	Especificação	F.R.	Elemento	Modalidade	Grupo	Categoria Econômica
3.0.00.00	DESPESAS CORRENTES	0.000.000				2.604.000,00
3.1.00.00	PESSOAL E ENCARGOS SOCIAIS	0.000.000			1.025.000,00	
3.1.90.00	APLICAÇÕES DIRETAS	0.000.000		1.025.000,00		
3.1.90.04	CONTRATAÇÃO POR TEMPO DETERMINADO	0.01.00	417.000,00			
3.1.90.11	VENCIMENTOS E VANTAGENS FIXAS - PESSOAL CIVIL	0.01.00	498.000,00			
3.1.90.13	OBRIGAÇÕES PATRONAIS	0.01.00	105.000,00			
3.1.90.92	DESPESAS DE EXERCÍCIOS ANTERIORES	0.01.00	5.000,00			
3.3.00.00	OUTRAS DESPESAS CORRENTES	0.000.000			1.579.000,00	
3.3.50.00	TRANSFERÊNCIAS A INSTITUIÇÕES PRIVADAS SEM FINS LUCRATIVAS	0.000.000		20.000,00		
3.3.50.43	SUBVENÇÕES SOCIAIS	0.01.00	20.000,00			
3.3.90.00	APLICAÇÕES DIRETAS	0.000.000		1.559.000,00		
3.3.90.14	DIÁRIAS - CIVIL	0.01.00	76.000,00			
3.3.90.30	MATERIAL DE CONSUMO	0.01.00	362.000,00			
3.3.90.31	PREMIAÇÕES CULTURAIS, ARTÍSTICAS, CIENTÍFICAS, DESPESAS	0.01.00	2.000,00			
3.3.90.32	MATERIAL, BEM OU SERVIÇO PARA DISTRIBUIÇÃO GRATUITA	0.01.00	460.000,00			
3.3.90.33	PASSAGENS E DESPESAS COM LOCOMOÇÃO	0.01.00	15.000,00			
3.3.90.35	SERVIÇOS DE CONSULTORIA	0.01.00	126.000,00			
3.3.90.36	OUTROS SERVIÇOS DE TERCEIROS - PESSOA FÍSICA	0.01.00	130.000,00			
3.3.90.39	OUTROS SERVIÇOS DE TERCEIROS - PESSOA JURÍDICA	0.01.00	355.000,00			
3.3.90.48	OUTROS AUXÍLIOS FINANCEIROS A PESSOA FÍSICA	0.01.00	15.000,00			
3.3.90.92	DESPESAS DE EXERCÍCIOS ANTERIORES	0.01.00	5.000,00			
3.3.90.93	INDENIZAÇÕES E RESTITUIÇÕES	0.01.00	13.000,00			
4.0.00.00	DESPESAS DE CAPITAL	0.000.000				396.000,00
4.4.00.00	INVESTIMENTOS	0.000.000			396.000,00	
4.4.90.00	APLICAÇÕES DIRETAS	0.000.000		396.000,00		
4.4.90.51	OBRAS E INSTALAÇÕES	0.01.00	110.000,00			
4.4.90.52	EQUIPAMENTOS E MATERIAL PERMANENTE	0.01.00	286.000,00			
TOTAL						3.000.000,00

NATUREZA DA DESPESA POR ORGÃO

PODER ORGÃO		30 FUNDOS MUNICIPAIS 30 FUNDO MUNICIPAL DE SAÚDE - SUS				
Código	Especificação	F.R.	Elemento	Modalidade	Grupo	Categoria Económica
3.0.00.00	DESPESAS CORRENTES	0.000.000				10.688.000,00
3.1.00.00	PESSOAL E ENCARGOS SOCIAIS	0.000.000			7.188.500,00	
3.1.71.00	TRANSFERÊNCIA A CONSÓRCIOS PÚBLICOS	0.000.000		34.500,00		
3.1.71.70	RATEIO PELA PARTICIPAÇÃO EM CONSÓRCIO PÚBLICO	0.01.00	34.500,00			
3.1.90.00	APLICAÇÕES DIRETAS	0.000.000		6.897.000,00		
3.1.90.04	CONTRATAÇÃO POR TEMPO DETERMINADO	0.01.00	3.141.000,00			
3.1.90.05	OUTROS BENEFÍCIOS PREVIDENCIÁRIOS	0.01.00	25.000,00			
3.1.90.11	VENCIMENTOS E VANTAGENS FIXAS - PESSOAL CIVIL	0.01.00	3.127.000,00			
3.1.90.13	OBRIGAÇÕES PATRONAIS	0.01.00	342.000,00			
3.1.90.16	OUTRAS DESPESAS VARIÁVEIS - PESSOAL CIVIL	0.01.00	227.000,00			
3.1.90.92	DESPESAS DE EXERCÍCIOS ANTERIORES	0.01.00	35.000,00			
3.1.91.00	APLICAÇÕES DIRETAS- INTRA-ORÇAMENTÁRIAS	0.000.000		257.000,00		
3.1.91.13	OBRIGAÇÕES PATRONAIS	0.01.00	257.000,00			
3.3.00.00	OUTRAS DESPESAS CORRENTES	0.000.000			3.499.500,00	
3.3.71.00	TRANSFERÊNCIA A CONSÓRCIOS PÚBLICOS	0.000.000		63.500,00		
3.3.71.70	RATEIO PELA PARTICIPAÇÃO EM CONSÓRCIO PÚBLICO	0.01.00	63.500,00			
3.3.90.00	APLICAÇÕES DIRETAS	0.000.000		3.436.000,00		
3.3.90.14	DIÁRIAS - CIVIL	0.01.00	92.000,00			
3.3.90.30	MATERIAL DE CONSUMO	0.01.00	1.348.000,00			
3.3.90.32	MATERIAL, BEM OU SERVIÇO PARA DISTRIBUIÇÃO GRATUIT	0.01.00	135.000,00			
3.3.90.33	PASSAGENS E DESPESAS COM LOCOMOÇÃO	0.01.00	10.000,00			
3.3.90.36	OUTROS SERVIÇOS DE TERCEIROS - PESSOA FÍSICA	0.01.00	955.000,00			
3.3.90.39	OUTROS SERVIÇOS DE TERCEIROS - PESSOA JURÍDICA	0.01.00	755.000,00			
3.3.90.48	OUTROS AUXÍLIOS FINANCEIROS A PESSOA FÍSICA	0.01.00	50.000,00			
3.3.90.92	DESPESAS DE EXERCÍCIOS ANTERIORES	0.01.00	56.000,00			
3.3.90.93	INDENIZAÇÕES E RESTITUIÇÕES	0.01.00	35.000,00			
4.0.00.00	DESPESAS DE CAPITAL	0.000.000				1.312.000,00
4.4.00.00	INVESTIMENTOS	0.000.000			1.312.000,00	
4.4.71.00	TRANSFERÊNCIA A CONSÓRCIOS PÚBLICOS	0.000.000		2.000,00		
4.4.71.70	RATEIO PELA PARTICIPAÇÃO EM CONSÓRCIO PÚBLICO	0.01.00	2.000,00			
4.4.90.00	APLICAÇÕES DIRETAS	0.000.000		1.310.000,00		
4.4.90.51	OBRAS E INSTALAÇÕES	0.01.00	550.000,00			
4.4.90.52	EQUIPAMENTOS E MATERIAL PERMANENTE	0.01.00	760.000,00			
TOTAL						12.000.000,00

PREFEITURA MUNICIPAL DE GAMELEIRA

Rua José Barrada, Centro - CNPJ:11343902/0001-47

Orçamento Programa - Exercício de 2020

Anexo 02

Page 17

NATUREZA DA DESPESA POR ORGÃO

PODER ORGÃO						
40 ENTIDADES SUPERVISIONADAS						
40 SAAEG - SERVIÇOS ÁGUA E ESGOTO DE GAMELEIRA						
Código	Especificação	F.R.	Elemento	Modalidade	Grupo	Categoria Econômica
3.0.00.00	DESPESAS CORRENTES	0.000.000				1.250.000,00
3.1.00.00	PESSOAL E ENCARGOS SOCIAIS	0.000.000			680.000,00	
3.1.90.00	APLICAÇÕES DIRETAS	0.000.000		680.000,00		
3.1.90.04	CONTRATAÇÃO POR TEMPO DETERMINADO	0.01.00	120.000,00			
3.1.90.11	VENCIMENTOS E VANTAGENS FIXAS - PESSOAL CIVIL	0.01.00	440.000,00			
3.1.90.13	OBRIGAÇÕES PATRONAIS	0.01.00	120.000,00			
3.3.00.00	OUTRAS DESPESAS CORRENTES	0.000.000			570.000,00	
3.3.90.00	APLICAÇÕES DIRETAS	0.000.000		570.000,00		
3.3.90.14	DIÁRIAS - CIVIL	0.01.00	20.000,00			
3.3.90.30	MATERIAL DE CONSUMO	0.01.00	280.000,00			
3.3.90.33	PASSAGENS E DESPESAS COM LOCOMOÇÃO	0.01.00	20.000,00			
3.3.90.35	SERVIÇOS DE CONSULTORIA	0.01.00	30.000,00			
3.3.90.36	OUTROS SERVIÇOS DE TERCEIROS - PESSOA FÍSICA	0.01.00	60.000,00			
3.3.90.39	OUTROS SERVIÇOS DE TERCEIROS - PESSOA JURÍDICA	0.01.00	110.000,00			
3.3.90.93	INDENIZAÇÕES E RESTITUIÇÕES	0.01.00	50.000,00			
4.0.00.00	DESPESAS DE CAPITAL	0.000.000				310.000,00
4.4.00.00	INVESTIMENTOS	0.000.000			260.000,00	
4.4.90.00	APLICAÇÕES DIRETAS	0.000.000		260.000,00		
4.4.90.51	OBRAS E INSTALAÇÕES	0.01.00	180.000,00			
4.4.90.52	EQUIPAMENTOS E MATERIAL PERMANENTE	0.01.00	80.000,00			
4.6.00.00	AMORTIZAÇÃO DA DÍVIDA	0.000.000			50.000,00	
4.6.90.00	APLICAÇÕES DIRETAS	0.000.000		50.000,00		
4.6.90.71	PRINCIPAL DA DÍVIDA CONTRATUAL RESGATADA	0.01.00	50.000,00			
TOTAL						1.560.000,00

NATUREZA DA DESPESA POR ORGÃO

PODER ORGÃO		40 ENTIDADES SUPERVISIONADAS 90 CONSORCIO PÚBLICO DOS MUNICIPIOS DA MATA SUL				
Código	Especificação	F.R.	Elemento	Modalidade	Grupo	Categoria Econômica
3.0.00.00	DESPESAS CORRENTES	0.000.000				345.000,00
3.1.00.00	PESSOAL E ENCARGOS SOCIAIS	0.000.000			161.500,00	
3.1.71.00	TRANSFERÊNCIA A CONSÓRCIOS PÚBLICOS	0.000.000		161.500,00		
3.1.71.70	RATEIO PELA PARTICIPAÇÃO EM CONSÓRCIO PÚBLICO	0.01.00	161.500,00			
3.3.00.00	OUTRAS DESPESAS CORRENTES	0.000.000			183.500,00	
3.3.71.00	TRANSFERÊNCIA A CONSÓRCIOS PÚBLICOS	0.000.000		183.500,00		
3.3.71.70	RATEIO PELA PARTICIPAÇÃO EM CONSÓRCIO PÚBLICO	0.01.00	183.500,00			
4.0.00.00	DESPESAS DE CAPITAL	0.000.000				13.000,00
4.4.00.00	INVESTIMENTOS	0.000.000			13.000,00	
4.4.71.00	TRANSFERÊNCIA A CONSÓRCIOS PÚBLICOS	0.000.000		13.000,00		
4.4.71.70	RATEIO PELA PARTICIPAÇÃO EM CONSÓRCIO PÚBLICO	0.01.00	13.000,00			
TOTAL						358.000,00
TOTAL GERAL						64.000.000,00

PREFEITURA MUNICIPAL DE GAMELEIRA

Rua José Barrada, Centro - CNPJ:11343902/0001-47

Anexo 02
Page 1

Orçamento Programa - Exercício de 2020

NATUREZA DA DESPESA POR ORGÃO E UNIDADE

Código	Especificação	F.R.	Elemento	Modalidade	Grupo	Categoria Econômica
PODER	10 PODER LEGISLATIVO					
ORGÃO	10 CÂMARA MUNICIPAL					
UNIDADE	00 CÂMARA MUNICIPAL					
3.0.00.00	DESPESAS CORRENTES	0.000.000				3.245.000,00
3.1.00.00	PESSOAL E ENCARGOS SOCIAIS	0.000.000			2.220.000,00	
3.1.90.00	APLICAÇÕES DIRETAS	0.000.000		2.220.000,00		
3.1.90.01	APOSENTADORIAS, RESERVA REMUNERADA E REFORMAS	0.01.00	30.000,00			
3.1.90.03	PENSÕES	0.01.00	60.000,00			
3.1.90.11	VENCIMENTOS E VANTAGENS FIXAS - PESSOAL CIVIL	0.01.00	1.600.000,00			
3.1.90.13	OBRIGAÇÕES PATRONAIS	0.01.00	500.000,00			
3.1.90.16	OUTRAS DESPESAS VARIÁVEIS - PESSOAL CIVIL	0.01.00	30.000,00			
3.2.00.00	JUROS E ENCARGOS DA DÍVIDA	0.000.000			5.000,00	
3.2.90.00	APLICAÇÕES DIRETAS	0.000.000		5.000,00		
3.2.90.21	JUROS SOBRE A DÍVIDA POR CONTRATO	0.01.00	5.000,00			
3.3.00.00	OUTRAS DESPESAS CORRENTES	0.000.000			1.020.000,00	
3.3.90.00	APLICAÇÕES DIRETAS	0.000.000		1.020.000,00		
3.3.90.14	DIÁRIAS - CIVIL	0.01.00	50.000,00			
3.3.90.30	MATERIAL DE CONSUMO	0.01.00	150.000,00			
3.3.90.33	PASSAGENS E DESPESAS COM LOCOMOÇÃO	0.01.00	30.000,00			
3.3.90.36	OUTROS SERVIÇOS DE TERCEIROS - PESSOA FÍSICA	0.01.00	350.000,00			
3.3.90.39	OUTROS SERVIÇOS DE TERCEIROS - PESSOA JURÍDICA	0.01.00	300.000,00			
3.3.90.91	SENTENÇAS JUDICIAIS	0.01.00	100.000,00			
3.3.90.92	DESPESAS DE EXERCÍCIOS ANTERIORES	0.01.00	40.000,00			
4.0.00.00	DESPESAS DE CAPITAL	0.000.000				150.000,00
4.4.00.00	INVESTIMENTOS	0.000.000			150.000,00	
4.4.90.00	APLICAÇÕES DIRETAS	0.000.000		150.000,00		
4.4.90.51	OBRAS E INSTALAÇÕES	0.01.00	120.000,00			
4.4.90.52	EQUIPAMENTOS E MATERIAL PERMANENTE	0.01.00	30.000,00			
TOTAL						3.395.000,00



PREFEITURA MUNICIPAL DE GAMELEIRA

Rua José Barrada, Centro - CNPJ:11343902/0001-47

Anexo 02
Page 2

Orçamento Programa - Exercício de 2020

NATUREZA DA DESPESA POR ORGÃO E UNIDADE

PODER		20 PODER EXECUTIVO				
ORGÃO		10 GABINETE DA PREFEITA				
UNIDADE		00 GABINETE DA PREFEITA				
Código	Especificação	F.R.	Elemento	Modalidade	Grupo	Categoria Econômica
3.0.00.00	DESPESAS CORRENTES	0.000.000				1.525.000,00
3.1.00.00	PESSOAL E ENCARGOS SOCIAIS	0.000.000			1.015.000,00	
3.1.90.00	APLICAÇÕES DIRETAS	0.000.000		1.015.000,00		
3.1.90.04	CONTRATAÇÃO POR TEMPO DETERMINADO	0.01.00	15.000,00			
3.1.90.11	VENCIMENTOS E VANTAGENS FIXAS - PESSOAL CIVIL	0.01.00	1.000.000,00			
3.3.00.00	OUTRAS DESPESAS CORRENTES	0.000.000			510.000,00	
3.3.50.00	TRANSFERÊNCIAS A INSTITUIÇÕES PRIVADAS SEM FINS LUCRATIVOS	0.000.000		30.000,00		
3.3.50.41	CONTRIBUIÇÕES	0.01.00	30.000,00			
3.3.90.00	APLICAÇÕES DIRETAS	0.000.000		480.000,00		
3.3.90.14	DIÁRIAS - CIVIL	0.01.00	50.000,00			
3.3.90.30	MATERIAL DE CONSUMO	0.01.00	100.000,00			
3.3.90.32	MATERIAL, BEM OU SERVIÇO PARA DISTRIBUIÇÃO GRATUITA	0.01.00	20.000,00			
3.3.90.33	PASSAGENS E DESPESAS COM LOCOMOÇÃO	0.01.00	10.000,00			
3.3.90.35	SERVIÇOS DE CONSULTORIA	0.01.00	10.000,00			
3.3.90.36	OUTROS SERVIÇOS DE TERCEIROS - PESSOA FÍSICA	0.01.00	100.000,00			
3.3.90.39	OUTROS SERVIÇOS DE TERCEIROS - PESSOA JURÍDICA	0.01.00	170.000,00			
3.3.90.92	DESPESAS DE EXERCÍCIOS ANTERIORES	0.01.00	15.000,00			
3.3.90.93	INDENIZAÇÕES E RESTITUIÇÕES	0.01.00	5.000,00			
4.0.00.00	DESPESAS DE CAPITAL	0.000.000				95.000,00
4.4.00.00	INVESTIMENTOS	0.000.000			95.000,00	
4.4.90.00	APLICAÇÕES DIRETAS	0.000.000		95.000,00		
4.4.90.52	EQUIPAMENTOS E MATERIAL PERMANENTE	0.01.00	95.000,00			
TOTAL						1.620.000,00



Orçamento Programa - Exercício de 2020

NATUREZA DA DESPESA POR ORGÃO E UNIDADE

Código	Especificação	F.R.	Elemento	Modalidade	Grupo	Categoria Econômica
PODER	20 PODER EXECUTIVO					
ORGÃO	20 SECRETARIA DA FAZENDA					
UNIDADE	00 SECRETARIA DA FAZENDA					
3.0.00.00	DESPESAS CORRENTES	0.000.000				1.995.000,00
3.1.00.00	PESSOAL E ENCARGOS SOCIAIS	0.000.000			610.000,00	
3.1.90.00	APLICAÇÕES DIRETAS	0.000.000		610.000,00		
3.1.90.04	CONTRATAÇÃO POR TEMPO DETERMINADO	0.01.00	10.000,00			
3.1.90.11	VENCIMENTOS E VANTAGENS FIXAS - PESSOAL CIVIL	0.01.00	600.000,00			
3.3.00.00	OUTRAS DESPESAS CORRENTES	0.000.000			1.385.000,00	
3.3.90.00	APLICAÇÕES DIRETAS	0.000.000		1.385.000,00		
3.3.90.14	DIÁRIAS - CIVIL	0.01.00	25.000,00			
3.3.90.30	MATERIAL DE CONSUMO	0.01.00	80.000,00			
3.3.90.32	MATERIAL, BEM OU SERVIÇO PARA DISTRIBUIÇÃO GRATUITA	0.01.00	5.000,00			
3.3.90.35	SERVIÇOS DE CONSULTORIA	0.01.00	50.000,00			
3.3.90.36	OUTROS SERVIÇOS DE TERCEIROS - PESSOA FÍSICA	0.01.00	60.000,00			
3.3.90.39	OUTROS SERVIÇOS DE TERCEIROS - PESSOA JURÍDICA	0.01.00	610.000,00			
3.3.90.92	DESPESAS DE EXERCÍCIOS ANTERIORES	0.01.00	500.000,00			
3.3.90.93	INDENIZAÇÕES E RESTITUIÇÕES	0.01.00	55.000,00			
4.0.00.00	DESPESAS DE CAPITAL	0.000.000				1.050.000,00
4.4.00.00	INVESTIMENTOS	0.000.000			50.000,00	
4.4.90.00	APLICAÇÕES DIRETAS	0.000.000		50.000,00		
4.4.90.52	EQUIPAMENTOS E MATERIAL PERMANENTE	0.01.00	50.000,00			
4.6.00.00	AMORTIZAÇÃO DA DÍVIDA	0.000.000			1.000.000,00	
4.6.90.00	APLICAÇÕES DIRETAS	0.000.000		1.000.000,00		
4.6.90.71	PRINCIPAL DA DÍVIDA CONTRATUAL RESGATADA	0.01.00	1.000.000,00			
9.0.00.00	RESERVA DE CONTINGÊNCIA	0.000.000				2.650.000,00
9.9.00.00	RESERVA DE CONTINGÊNCIA	0.000.000			2.650.000,00	
9.9.99.00	A DEFINIR	0.000.000		2.650.000,00		
9.9.99.99	A CLASSIFICAR	0.01.00	2.650.000,00			
TOTAL						5.695.000,00

PREFEITURA MUNICIPAL DE GAMELEIRA

Rua José Barrada, Centro - CNPJ:11343902/0001-47

Anexo 02
Page 4

Orçamento Programa - Exercício de 2020

NATUREZA DA DESPESA POR ORGÃO E UNIDADE

PODER 20 PODER EXECUTIVO ORGÃO 30 SECRETARIA DE ADMINISTRAÇÃO UNIDADE 00 SECRETARIA DE ADMINISTRAÇÃO						
Código	Especificação	F.R.	Elemento	Modalidade	Grupo	Categoria Econômica
3.0.00.00	DESPESAS CORRENTES	0.000.000				4.256.000,00
3.1.00.00	PESSOAL E ENCARGOS SOCIAIS	0.000.000			2.795.000,00	
3.1.90.00	APLICAÇÕES DIRETAS	0.000.000		2.795.000,00		
3.1.90.01	APOSENTADORIAS, RESERVA REMUNERADA E REFORMAS	0.01.00	500.000,00			
3.1.90.03	PENSÕES	0.01.00	400.000,00			
3.1.90.04	CONTRATAÇÃO POR TEMPO DETERMINADO	0.01.00	65.000,00			
3.1.90.05	OUTROS BENEFÍCIOS PREVIDENCIÁRIOS	0.01.00	10.000,00			
3.1.90.11	VENCIMENTOS E VANTAGENS FIXAS - PESSOAL CIVIL	0.01.00	715.000,00			
3.1.90.13	OBRIGAÇÕES PATRONAIS	0.01.00	1.000.000,00			
3.1.90.91	SENTENÇAS JUDICIAIS	0.01.00	100.000,00			
3.1.90.92	DESPESAS DE EXERCÍCIOS ANTERIORES	0.01.00	5.000,00			
3.3.00.00	OUTRAS DESPESAS CORRENTES	0.000.000			1.461.000,00	
3.3.90.00	APLICAÇÕES DIRETAS	0.000.000		1.461.000,00		
3.3.90.14	DIÁRIAS - CIVIL	0.01.00	46.000,00			
3.3.90.30	MATERIAL DE CONSUMO	0.01.00	160.000,00			
3.3.90.32	MATERIAL, BEM OU SERVIÇO PARA DISTRIBUIÇÃO GRATUIT	0.01.00	5.000,00			
3.3.90.33	PASSAGENS E DESPESAS COM LOCOMOÇÃO	0.01.00	10.000,00			
3.3.90.36	OUTROS SERVIÇOS DE TERCEIROS - PESSOA FÍSICA	0.01.00	100.000,00			
3.3.90.39	OUTROS SERVIÇOS DE TERCEIROS - PESSOA JURÍDICA	0.01.00	425.000,00			
3.3.90.47	OBRIGAÇÕES TRIBUTÁRIAS E CONTRIBUTIVAS	0.01.00	500.000,00			
3.3.90.91	SENTENÇAS JUDICIAIS	0.01.00	200.000,00			
3.3.90.92	DESPESAS DE EXERCÍCIOS ANTERIORES	0.01.00	5.000,00			
3.3.90.93	INDENIZAÇÕES E RESTITUIÇÕES	0.01.00	10.000,00			
4.0.00.00	DESPESAS DE CAPITAL	0.000.000				415.000,00
4.4.00.00	INVESTIMENTOS	0.000.000			415.000,00	
4.4.90.00	APLICAÇÕES DIRETAS	0.000.000		415.000,00		
4.4.90.52	EQUIPAMENTOS E MATERIAL PERMANENTE	0.01.00	415.000,00			
TOTAL						4.671.000,00



PREFEITURA MUNICIPAL DE GAMELEIRA

Rua José Barrada, Centro - CNPJ:11343902/0001-47

Anexo 02
Page 5

Orçamento Programa - Exercício de 2020

NATUREZA DA DESPESA POR ORGÃO E UNIDADE

PODER		20 PODER EXECUTIVO				
ORGÃO		40 SECRETARIA DE GOVERNO E ARTICULAÇÃO				
UNIDADE		00 SECRETARIA DE GOVERNO E ARTICULAÇÃO				
Código	Especificação	F.R.	Elemento	Modalidade	Grupo	Categoria Econômica
3.0.00.00	DESPESAS CORRENTES	0.000.000				270.000,00
3.1.00.00	PESSOAL E ENCARGOS SOCIAIS	0.000.000			150.000,00	
3.1.90.00	APLICAÇÕES DIRETAS	0.000.000		150.000,00		
3.1.90.11	VENCIMENTOS E VANTAGENS FIXAS - PESSOAL CIVIL	0.01.00	150.000,00			
3.3.00.00	OUTRAS DESPESAS CORRENTES	0.000.000			120.000,00	
3.3.90.00	APLICAÇÕES DIRETAS	0.000.000		120.000,00		
3.3.90.14	DIÁRIAS - CIVIL	0.01.00	15.000,00			
3.3.90.30	MATERIAL DE CONSUMO	0.01.00	50.000,00			
3.3.90.33	PASSAGENS E DESPESAS COM LOCOMOÇÃO	0.01.00	5.000,00			
3.3.90.36	OUTROS SERVIÇOS DE TERCEIROS - PESSOA FÍSICA	0.01.00	30.000,00			
3.3.90.39	OUTROS SERVIÇOS DE TERCEIROS - PESSOA JURÍDICA	0.01.00	20.000,00			
4.0.00.00	DESPESAS DE CAPITAL	0.000.000				10.000,00
4.4.00.00	INVESTIMENTOS	0.000.000			10.000,00	
4.4.90.00	APLICAÇÕES DIRETAS	0.000.000		10.000,00		
4.4.90.52	EQUIPAMENTOS E MATERIAL PERMANENTE	0.01.00	10.000,00			
TOTAL						280.000,00



PREFEITURA MUNICIPAL DE GAMELEIRA

Rua José Barrada, Centro - CNPJ:11343902/0001-47

Anexo 02
Page 6

Orçamento Programa - Exercício de 2020

NATUREZA DA DESPESA POR ORGÃO E UNIDADE

PODER 20 PODER EXECUTIVO						
ORGÃO 50 SECRETARIA DE EDUCAÇÃO E CULTURA						
UNIDADE 00 SECRETARIA DE EDUCAÇÃO E CULTURA						
Código	Especificação	F.R.	Elemento	Modalidade	Grupo	Categoria Econômica
3.0.00.00	DESPESAS CORRENTES	0.000.000				3.250.000,00
3.1.00.00	PESSOAL E ENCARGOS SOCIAIS	0.000.000			1.265.000,00	
3.1.90.00	APLICAÇÕES DIRETAS	0.000.000		1.265.000,00		
3.1.90.04	CONTRATAÇÃO POR TEMPO DETERMINADO	0.01.00	500.000,00			
3.1.90.11	VENCIMENTOS E VANTAGENS FIXAS - PESSOAL CIVIL	0.01.00	260.000,00			
3.1.90.13	OBRIGAÇÕES PATRONAIS	0.01.00	420.000,00			
3.1.90.91	SENTENÇAS JUDICIAIS	0.01.00	5.000,00			
3.1.90.92	DESPESAS DE EXERCÍCIOS ANTERIORES	0.01.00	80.000,00			
3.3.00.00	OUTRAS DESPESAS CORRENTES	0.000.000			1.985.000,00	
3.3.50.00	TRANSFERÊNCIAS A INSTITUIÇÕES PRIVADAS SEM FINS LUCR	0.000.000		40.000,00		
3.3.50.43	SUBVENÇÕES SOCIAIS	0.01.00	40.000,00			
3.3.90.00	APLICAÇÕES DIRETAS	0.000.000		1.945.000,00		
3.3.90.14	DIÁRIAS - CIVIL	0.01.00	30.000,00			
3.3.90.18	AUXÍLIO FINANCEIRO A ESTUDANTES	0.01.00	120.000,00			
3.3.90.30	MATERIAL DE CONSUMO	0.01.00	685.000,00			
3.3.90.32	MATERIAL, BEM OU SERVIÇO PARA DISTRIBUIÇÃO GRATUIT	0.01.00	35.000,00			
3.3.90.35	SERVIÇOS DE CONSULTORIA	0.01.00	5.000,00			
3.3.90.36	OUTROS SERVIÇOS DE TERCEIROS - PESSOA FÍSICA	0.01.00	200.000,00			
3.3.90.39	OUTROS SERVIÇOS DE TERCEIROS - PESSOA JURÍDICA	0.01.00	825.000,00			
3.3.90.93	INDENIZAÇÕES E RESTITUIÇÕES	0.01.00	45.000,00			
4.0.00.00	DESPESAS DE CAPITAL	0.000.000				690.000,00
4.4.00.00	INVESTIMENTOS	0.000.000			690.000,00	
4.4.90.00	APLICAÇÕES DIRETAS	0.000.000		690.000,00		
4.4.90.52	EQUIPAMENTOS E MATERIAL PERMANENTE	0.01.00	690.000,00			
TOTAL						3.940.000,00

PREFEITURA MUNICIPAL DE GAMELEIRA

Rua José Barrada, Centro - CNPJ:11343902/0001-47

Anexo 02

Page 7

Orçamento Programa - Exercício de 2020

NATUREZA DA DESPESA POR ORGÃO E UNIDADE

PODER	20 PODER EXECUTIVO					
ORGÃO	50 SECRETARIA DE EDUCAÇÃO E CULTURA					
UNIDADE	02 DEPARTAMENTO DE DIFUSÃO CULTURAL					
Código	Especificação	F.R.	Elemento	Modalidade	Grupo	Categoria Econômica
3.0.00.00	DESPESAS CORRENTES	0.000.000				1.595.000,00
3.3.00.00	OUTRAS DESPESAS CORRENTES	0.000.000			1.595.000,00	
3.3.90.00	APLICAÇÕES DIRETAS	0.000.000		1.595.000,00		
3.3.90.30	MATERIAL DE CONSUMO	0.01.00	135.000,00			
3.3.90.31	PREMIAÇÕES CULTURAIS, ARTÍSTICAS, CIENTÍFICAS, DESP	0.01.00	10.000,00			
3.3.90.35	SERVIÇOS DE CONSULTORIA	0.01.00	30.000,00			
3.3.90.36	OUTROS SERVIÇOS DE TERCEIROS - PESSOA FÍSICA	0.01.00	175.000,00			
3.3.90.39	OUTROS SERVIÇOS DE TERCEIROS - PESSOA JURÍDICA	0.01.00	1.245.000,00			
TOTAL						1.595.000,00

PREFEITURA MUNICIPAL DE GAMELEIRA

Rua José Barrada, Centro - . CNPJ:11343902/0001-47

Anexo 02

Page 8

Orçamento Programa - Exercício de 2020

NATUREZA DA DESPESA POR ORGÃO E UNIDADE

PODER		20 PODER EXECUTIVO				
ORGÃO		55 FUNDEB				
UNIDADE		01 FUNDEB				
Código	Especificação	F.R.	Elemento	Modalidade	Grupo	Categoria Econômica
3.0.00.00	DESPESAS CORRENTES	0.000.000				16.930.000,00
3.1.00.00	PESSOAL E ENCARGOS SOCIAIS	0.000.000			15.920.000,00	
3.1.90.00	APLICAÇÕES DIRETAS	0.000.000		15.920.000,00		
3.1.90.04	CONTRATAÇÃO POR TEMPO DETERMINADO	0.01.00	1.190.000,00			
3.1.90.04	CONTRATAÇÃO POR TEMPO DETERMINADO	0.01.00	105.000,00			
3.1.90.05	OUTROS BENEFÍCIOS PREVIDENCIÁRIOS	0.01.00	5.000,00			
3.1.90.05	OUTROS BENEFÍCIOS PREVIDENCIÁRIOS	0.01.00	5.000,00			
3.1.90.11	VENCIMENTOS E VANTAGENS FIXAS - PESSOAL CIVIL	0.01.00	7.800.000,00			
3.1.90.11	VENCIMENTOS E VANTAGENS FIXAS - PESSOAL CIVIL	0.01.00	3.005.000,00			
3.1.90.13	OBRIGAÇÕES PATRONAIS	0.01.00	1.805.000,00			
3.1.90.13	OBRIGAÇÕES PATRONAIS	0.01.00	2.005.000,00			
3.3.00.00	OUTRAS DESPESAS CORRENTES	0.000.000			1.010.000,00	
3.3.90.00	APLICAÇÕES DIRETAS	0.000.000		1.010.000,00		
3.3.90.14	DIÁRIAS - CIVIL	0.01.00	15.000,00			
3.3.90.30	MATERIAL DE CONSUMO	0.01.00	15.000,00			
3.3.90.30	MATERIAL DE CONSUMO	0.01.00	515.000,00			
3.3.90.32	MATERIAL, BEM OU SERVIÇO PARA DISTRIBUIÇÃO GRATUITA	0.01.00	95.000,00			
3.3.90.33	PASSAGENS E DESPESAS COM LOCOMOÇÃO	0.01.00	10.000,00			
3.3.90.35	SERVIÇOS DE CONSULTORIA	0.01.00	25.000,00			
3.3.90.36	OUTROS SERVIÇOS DE TERCEIROS - PESSOA FÍSICA	0.01.00	15.000,00			
3.3.90.36	OUTROS SERVIÇOS DE TERCEIROS - PESSOA FÍSICA	0.01.00	65.000,00			
3.3.90.39	OUTROS SERVIÇOS DE TERCEIROS - PESSOA JURÍDICA	0.01.00	20.000,00			
3.3.90.39	OUTROS SERVIÇOS DE TERCEIROS - PESSOA JURÍDICA	0.01.00	215.000,00			
3.3.90.93	INDENIZAÇÕES E RESTITUIÇÕES	0.01.00	15.000,00			
3.3.90.93	INDENIZAÇÕES E RESTITUIÇÕES	0.01.00	5.000,00			
4.0.00.00	DESPESAS DE CAPITAL	0.000.000				720.000,00
4.4.00.00	INVESTIMENTOS	0.000.000			720.000,00	
4.4.90.00	APLICAÇÕES DIRETAS	0.000.000		720.000,00		
4.4.90.51	OBRAS E INSTALAÇÕES	0.01.00	50.000,00			
4.4.90.52	EQUIPAMENTOS E MATERIAL PERMANENTE	0.01.00	590.000,00			
4.4.90.61	AQUISIÇÃO DE IMÓVEIS	0.01.00	80.000,00			
TOTAL						17.650.000,00



PREFEITURA MUNICIPAL DE GAMELEIRA

Rua José Barrada, Centro - CNPJ:11343902/0001-47

Anexo 02

Page 9

Orçamento Programa - Exercício de 2020

NATUREZA DA DESPESA POR ORGÃO E UNIDADE

Código	Especificação	F.R.	Elemento	Modalidade	Grupo	Categoria Econômica
PODER	20 PODER EXECUTIVO					
ORGÃO	56 SECRETARIA DE ESPORTES, JUVENTUDE E TURISMO					
UNIDADE	00 GABINETE DO SECRETARIO(A)					
3.0.00.00	DESPESAS CORRENTES	0.000.000				155.000,00
3.3.00.00	OUTRAS DESPESAS CORRENTES	0.000.000			155.000,00	
3.3.50.00	TRANSFERÊNCIAS A INSTITUIÇÕES PRIVADAS SEM FINS LUCRATIVAS	0.000.000		5.000,00		
3.3.50.43	SUBVENÇÕES SOCIAIS	0.01.00	5.000,00			
3.3.90.00	APLICAÇÕES DIRETAS	0.000.000		150.000,00		
3.3.90.30	MATERIAL DE CONSUMO	0.01.00	50.000,00			
3.3.90.31	PREMIAÇÕES CULTURAIS, ARTÍSTICAS, CIENTÍFICAS, DESPESAS	0.01.00	10.000,00			
3.3.90.32	MATERIAL, BEM OU SERVIÇO PARA DISTRIBUIÇÃO GRATUITA	0.01.00	25.000,00			
3.3.90.36	OUTROS SERVIÇOS DE TERCEIROS - PESSOA FÍSICA	0.01.00	30.000,00			
3.3.90.39	OUTROS SERVIÇOS DE TERCEIROS - PESSOA JURÍDICA	0.01.00	35.000,00			
4.0.00.00	DESPESAS DE CAPITAL	0.000.000				15.000,00
4.4.00.00	INVESTIMENTOS	0.000.000			15.000,00	
4.4.90.00	APLICAÇÕES DIRETAS	0.000.000		15.000,00		
4.4.90.52	EQUIPAMENTOS E MATERIAL PERMANENTE	0.01.00	15.000,00			
TOTAL						170.000,00



Orçamento Programa - Exercício de 2020
 NATUREZA DA DESPESA POR ORGÃO E UNIDADE

PODER 20 PODER EXECUTIVO						
ORGÃO 60 SECRETARIA DE SAÚDE						
UNIDADE 00 SECRETARIA DE SAÚDE						
Código	Especificação	F.R.	Elemento	Modalidade	Grupo	Categoria Econômica
3.0.00.00	DESPESAS CORRENTES	0.000.000				400.000,00
3.1.00.00	PESSOAL E ENCARGOS SOCIAIS	0.000.000			100.000,00	
3.1.90.00	APLICAÇÕES DIRETAS	0.000.000		100.000,00		
3.1.90.11	VENCIMENTOS E VANTAGENS FIXAS - PESSOAL CIVIL	0.01.00	100.000,00			
3.3.00.00	OUTRAS DESPESAS CORRENTES	0.000.000			300.000,00	
3.3.90.00	APLICAÇÕES DIRETAS	0.000.000		300.000,00		
3.3.90.14	DIÁRIAS - CIVIL	0.01.00	40.000,00			
3.3.90.30	MATERIAL DE CONSUMO	0.01.00	105.000,00			
3.3.90.32	MATERIAL, BEM OU SERVIÇO PARA DISTRIBUIÇÃO GRATUIT	0.01.00	20.000,00			
3.3.90.33	PASSAGENS E DESPESAS COM LOCOMOÇÃO	0.01.00	5.000,00			
3.3.90.35	SERVIÇOS DE CONSULTORIA	0.01.00	10.000,00			
3.3.90.36	OUTROS SERVIÇOS DE TERCEIROS - PESSOA FÍSICA	0.01.00	15.000,00			
3.3.90.39	OUTROS SERVIÇOS DE TERCEIROS - PESSOA JURÍDICA	0.01.00	105.000,00			
4.0.00.00	DESPESAS DE CAPITAL	0.000.000				20.000,00
4.4.00.00	INVESTIMENTOS	0.000.000			20.000,00	
4.4.90.00	APLICAÇÕES DIRETAS	0.000.000		20.000,00		
4.4.90.52	EQUIPAMENTOS E MATERIAL PERMANENTE	0.01.00	20.000,00			
TOTAL						420.000,00



Orçamento Programa - Exercício de 2020

NATUREZA DA DESPESA POR ORGÃO E UNIDADE

PODER 20 PODER EXECUTIVO ORGÃO 70 SECRETARIA DES.SOCIAL E POLÍTICA DA MULHER UNIDADE 00 SECRETARIA DES.SOCIAL E POLÍTICA MULHER EMPREGO						
Código	Especificação	F.R.	Elemento	Modalidade	Grupo	Categoria Econômica
3.0.00.00	DESPESAS CORRENTES	0.000.000				221.000,00
3.1.00.00	PESSOAL E ENCARGOS SOCIAIS	0.000.000			160.000,00	
3.1.90.00	APLICAÇÕES DIRETAS	0.000.000		160.000,00		
3.1.90.04	CONTRATAÇÃO POR TEMPO DETERMINADO	0.01.00	5.000,00			
3.1.90.11	VENCIMENTOS E VANTAGENS FIXAS - PESSOAL CIVIL	0.01.00	150.000,00			
3.1.90.13	OBRIGAÇÕES PATRONAIS	0.01.00	5.000,00			
3.3.00.00	OUTRAS DESPESAS CORRENTES	0.000.000			61.000,00	
3.3.90.00	APLICAÇÕES DIRETAS	0.000.000		61.000,00		
3.3.90.08	OUTROS BENEFÍCIOS ASSISTENCIAIS DO SERVIDOR E DO M	0.01.00	5.000,00			
3.3.90.14	DIÁRIAS - CIVIL	0.01.00	6.000,00			
3.3.90.30	MATERIAL DE CONSUMO	0.01.00	30.000,00			
3.3.90.36	OUTROS SERVIÇOS DE TERCEIROS - PESSOA FÍSICA	0.01.00	5.000,00			
3.3.90.39	OUTROS SERVIÇOS DE TERCEIROS - PESSOA JURÍDICA	0.01.00	5.000,00			
3.3.90.92	DESPESAS DE EXERCÍCIOS ANTERIORES	0.01.00	5.000,00			
3.3.90.93	INDENIZAÇÕES E RESTITUIÇÕES	0.01.00	5.000,00			
4.0.00.00	DESPESAS DE CAPITAL	0.000.000				10.000,00
4.4.00.00	INVESTIMENTOS	0.000.000			10.000,00	
4.4.90.00	APLICAÇÕES DIRETAS	0.000.000		10.000,00		
4.4.90.52	EQUIPAMENTOS E MATERIAL PERMANENTE	0.01.00	10.000,00			
TOTAL						231.000,00



PREFEITURA MUNICIPAL DE GAMELEIRA

Rua José Barrada, Centro - CNPJ:11343902/0001-47

Anexo 02
Page 12

Orçamento Programa - Exercício de 2020

NATUREZA DA DESPESA POR ORGÃO E UNIDADE

PODER 20 PODER EXECUTIVO ORGÃO 80 SECRETARIA DE INFRA ESTRUTURA E SERVIÇOS URBANOS UNIDADE 00 SECRETARIA DE INFRA ESTRUTURA E SERVIÇOS URBANOS						
Código	Especificação	F.R.	Elemento	Modalidade	Grupo	Categoria Econômica
3.0.00.00	DESPESAS CORRENTES	0.000.000				2.295.000,00
3.1.00.00	PESSOAL E ENCARGOS SOCIAIS	0.000.000			900.000,00	
3.1.90.00	APLICAÇÕES DIRETAS	0.000.000		900.000,00		
3.1.90.04	CONTRATAÇÃO POR TEMPO DETERMINADO	0.01.00	400.000,00			
3.1.90.11	VENCIMENTOS E VANTAGENS FIXAS - PESSOAL CIVIL	0.01.00	500.000,00			
3.3.00.00	OUTRAS DESPESAS CORRENTES	0.000.000			1.395.000,00	
3.3.90.00	APLICAÇÕES DIRETAS	0.000.000		1.395.000,00		
3.3.90.14	DIÁRIAS - CIVIL	0.01.00	5.000,00			
3.3.90.30	MATERIAL DE CONSUMO	0.01.00	755.000,00			
3.3.90.36	OUTROS SERVIÇOS DE TERCEIROS - PESSOA FÍSICA	0.01.00	120.000,00			
3.3.90.39	OUTROS SERVIÇOS DE TERCEIROS - PESSOA JURÍDICA	0.01.00	515.000,00			
4.0.00.00	DESPESAS DE CAPITAL	0.000.000				4.740.000,00
4.4.00.00	INVESTIMENTOS	0.000.000			4.740.000,00	
4.4.90.00	APLICAÇÕES DIRETAS	0.000.000		4.740.000,00		
4.4.90.51	OBRAS E INSTALAÇÕES	0.01.00	4.190.000,00			
4.4.90.51	OBRAS E INSTALAÇÕES	0.01.00	150.000,00			
4.4.90.52	EQUIPAMENTOS E MATERIAL PERMANENTE	0.01.00	200.000,00			
4.4.90.61	AQUISIÇÃO DE IMÓVEIS	0.01.00	200.000,00			
TOTAL						7.035.000,00



PREFEITURA MUNICIPAL DE GAMELEIRA

Rua José Barrada, Centro - CNPJ:11343902/0001-47

Anexo 02
Page 13

Orçamento Programa - Exercício de 2020

NATUREZA DA DESPESA POR ORGÃO E UNIDADE

Código	Especificação	F.R.	Elemento	Modalidade	Grupo	Categoria Econômica
PODER	20 PODER EXECUTIVO					
ORGÃO	90 SECRETARIA DE AGRICULTURA E REFORMA AGRARIA E MEIO AMBIENTE					
UNIDADE	00 SECRETARIA DE AGRICULTURA E REFORMA AGRÁRIA E MEIO AMBIENTE					
3.0.00.00	DESPESAS CORRENTES	0.000.000				150.000,00
3.3.00.00	OUTRAS DESPESAS CORRENTES	0.000.000			150.000,00	
3.3.90.00	APLICAÇÕES DIRETAS	0.000.000		150.000,00		
3.3.90.14	DIÁRIAS - CIVIL	0.01.00	20.000,00			
3.3.90.30	MATERIAL DE CONSUMO	0.01.00	40.000,00			
3.3.90.32	MATERIAL, BEM OU SERVIÇO PARA DISTRIBUIÇÃO GRATUIT	0.01.00	10.000,00			
3.3.90.36	OUTROS SERVIÇOS DE TERCEIROS - PESSOA FÍSICA	0.01.00	40.000,00			
3.3.90.39	OUTROS SERVIÇOS DE TERCEIROS - PESSOA JURÍDICA	0.01.00	40.000,00			
4.0.00.00	DESPESAS DE CAPITAL	0.000.000				45.000,00
4.4.00.00	INVESTIMENTOS	0.000.000			45.000,00	
4.4.90.00	APLICAÇÕES DIRETAS	0.000.000		45.000,00		
4.4.90.51	OBRAS E INSTALAÇÕES	0.01.00	25.000,00			
4.4.90.52	EQUIPAMENTOS E MATERIAL PERMANENTE	0.01.00	20.000,00			
TOTAL						195.000,00

PREFEITURA MUNICIPAL DE GAMELEIRA

Rua José Barrada, Centro - CNPJ:11343902/0001-47

Anexo 02
Page 14

Orçamento Programa - Exercício de 2020

NATUREZA DA DESPESA POR ORGÃO E UNIDADE

PODER 20 PODER EXECUTIVO ORGÃO 95 FUNDO MUNICIPAL DE ASSISTÊNCIA AO IDOSO UNIDADE 00 FUNDO MUNICIPAL DE ASSISTÊNCIA AO IDOSO						
Código	Especificação	F.R.	Elemento	Modalidade	Grupo	Categoria Econômica
3.0.00.00	DESPESAS CORRENTES	0.000.000				11.000,00
3.1.00.00	PESSOAL E ENCARGOS SOCIAIS	0.000.000			5.000,00	
3.1.90.00	APLICAÇÕES DIRETAS	0.000.000		5.000,00		
3.1.90.04	CONTRATAÇÃO POR TEMPO DETERMINADO	0.01.00	1.000,00			
3.1.90.05	OUTROS BENEFÍCIOS PREVIDENCIÁRIOS	0.01.00	1.000,00			
3.1.90.11	VENCIMENTOS E VANTAGENS FIXAS - PESSOAL CIVIL	0.01.00	2.000,00			
3.1.90.13	OBRIGAÇÕES PATRONAIS	0.01.00	1.000,00			
3.3.00.00	OUTRAS DESPESAS CORRENTES	0.000.000			6.000,00	
3.3.90.00	APLICAÇÕES DIRETAS	0.000.000		6.000,00		
3.3.90.14	DIÁRIAS - CIVIL	0.01.00	1.000,00			
3.3.90.30	MATERIAL DE CONSUMO	0.01.00	1.000,00			
3.3.90.32	MATERIAL, BEM OU SERVIÇO PARA DISTRIBUIÇÃO GRATUIT	0.01.00	1.000,00			
3.3.90.36	OUTROS SERVIÇOS DE TERCEIROS - PESSOA FÍSICA	0.01.00	1.000,00			
3.3.90.39	OUTROS SERVIÇOS DE TERCEIROS - PESSOA JURÍDICA	0.01.00	1.000,00			
3.3.90.93	INDENIZAÇÕES E RESTITUIÇÕES	0.01.00	1.000,00			
4.0.00.00	DESPESAS DE CAPITAL	0.000.000				4.000,00
4.4.00.00	INVESTIMENTOS	0.000.000			4.000,00	
4.4.90.00	APLICAÇÕES DIRETAS	0.000.000		4.000,00		
4.4.90.51	OBRAS E INSTALAÇÕES	0.01.00	3.000,00			
4.4.90.52	EQUIPAMENTOS E MATERIAL PERMANENTE	0.01.00	1.000,00			
TOTAL						15.000,00



PREFEITURA MUNICIPAL DE GAMELEIRA

Rua José Barrada, Centro - CNPJ:11343902/0001-47

Anexo 02
Page 15

Orçamento Programa - Exercício de 2020

NATUREZA DA DESPESA POR ORGÃO E UNIDADE

PODER		20 PODER EXECUTIVO				
ORGÃO		99 FUNDO DA CRIANÇA E DO ADOLESCENTE				
UNIDADE		00 FUNDO DA CRIANÇA E DO ADOLESCENTE				
Código	Especificação	F.R.	Elemento	Modalidade	Grupo	Categoria Econômica
3.0.00.00	DESPESAS CORRENTES	0.000.000				95.000,00
3.1.00.00	PESSOAL E ENCARGOS SOCIAIS	0.000.000			25.000,00	
3.1.90.00	APLICAÇÕES DIRETAS	0.000.000		25.000,00		
3.1.90.04	CONTRATAÇÃO POR TEMPO DETERMINADO	0.01.00	5.000,00			
3.1.90.05	OUTROS BENEFÍCIOS PREVIDENCIÁRIOS	0.01.00	5.000,00			
3.1.90.11	VENCIMENTOS E VANTAGENS FIXAS - PESSOAL CIVIL	0.01.00	5.000,00			
3.1.90.13	OBRIGAÇÕES PATRONAIS	0.01.00	5.000,00			
3.1.90.92	DESPESAS DE EXERCÍCIOS ANTERIORES	0.01.00	5.000,00			
3.3.00.00	OUTRAS DESPESAS CORRENTES	0.000.000			70.000,00	
3.3.90.00	APLICAÇÕES DIRETAS	0.000.000		70.000,00		
3.3.90.08	OUTROS BENEFÍCIOS ASSISTENCIAIS DO SERVIDOR E DO M	0.01.00	5.000,00			
3.3.90.14	DIÁRIAS - CIVIL	0.01.00	5.000,00			
3.3.90.30	MATERIAL DE CONSUMO	0.01.00	15.000,00			
3.3.90.32	MATERIAL, BEM OU SERVIÇO PARA DISTRIBUIÇÃO GRATUIT	0.01.00	5.000,00			
3.3.90.36	OUTROS SERVIÇOS DE TERCEIROS - PESSOA FÍSICA	0.01.00	15.000,00			
3.3.90.39	OUTROS SERVIÇOS DE TERCEIROS - PESSOA JURÍDICA	0.01.00	15.000,00			
3.3.90.92	DESPESAS DE EXERCÍCIOS ANTERIORES	0.01.00	5.000,00			
3.3.90.93	INDENIZAÇÕES E RESTITUIÇÕES	0.01.00	5.000,00			
4.0.00.00	DESPESAS DE CAPITAL	0.000.000				75.000,00
4.4.00.00	INVESTIMENTOS	0.000.000			75.000,00	
4.4.90.00	APLICAÇÕES DIRETAS	0.000.000		75.000,00		
4.4.90.52	EQUIPAMENTOS E MATERIAL PERMANENTE	0.01.00	75.000,00			
TOTAL						170.000,00

PREFEITURA MUNICIPAL DE GAMELEIRA

Rua José Barrada, Centro - CNPJ:11343902/0001-47

Anexo 02
Page 16

Orçamento Programa - Exercício de 2020

NATUREZA DA DESPESA POR ORGÃO E UNIDADE

PÓDER		30 FUNDOS MUNICIPAIS				
ORGÃO		10 FUNDO MUNICIPAL DE ASSISTÊNCIA SOCIAL				
UNIDADE		00 FUNDO MUNICIPAL DE ASSISTÊNCIA SOCIAL				
Código	Especificação	F.R.	Elemento	Modalidade	Grupo	Categoria Econômica
3.0.00.00	DESPESAS CORRENTES	0.000.000				2.604.000,00
3.1.00.00	PESSOAL E ENCARGOS SOCIAIS	0.000.000			1.025.000,00	
3.1.90.00	APLICAÇÕES DIRETAS	0.000.000		1.025.000,00		
3.1.90.04	CONTRATAÇÃO POR TEMPO DETERMINADO	0.01.00	380.000,00			
3.1.90.04	CONTRATAÇÃO POR TEMPO DETERMINADO	0.01.00	37.000,00			
3.1.90.11	VENCIMENTOS E VANTAGENS FIXAS - PESSOAL CIVIL	0.01.00	89.000,00			
3.1.90.11	VENCIMENTOS E VANTAGENS FIXAS - PESSOAL CIVIL	0.01.00	409.000,00			
3.1.90.13	OBRIGAÇÕES PATRONAIS	0.01.00	105.000,00			
3.1.90.92	DESPESAS DE EXERCÍCIOS ANTERIORES	0.01.00	5.000,00			
3.3.00.00	OUTRAS DESPESAS CORRENTES	0.000.000			1.579.000,00	
3.3.50.00	TRANSFERÊNCIAS A INSTITUIÇÕES PRIVADAS SEM FINS LUCRATIVAS	0.000.000		20.000,00		
3.3.50.43	SUBVENÇÕES SOCIAIS	0.01.00	20.000,00			
3.3.90.00	APLICAÇÕES DIRETAS	0.000.000		1.559.000,00		
3.3.90.14	DIÁRIAS - CIVIL	0.01.00	42.000,00			
3.3.90.14	DIÁRIAS - CIVIL	0.01.00	34.000,00			
3.3.90.30	MATERIAL DE CONSUMO	0.01.00	131.000,00			
3.3.90.30	MATERIAL DE CONSUMO	0.01.00	5.000,00			
3.3.90.30	MATERIAL DE CONSUMO	0.01.00	226.000,00			
3.3.90.31	PREMIAÇÕES CULTURAIS, ARTÍSTICAS, CIENTÍFICAS, DESPESAS	0.01.00	2.000,00			
3.3.90.32	MATERIAL, BEM OU SERVIÇO PARA DISTRIBUIÇÃO GRATUITA	0.01.00	5.000,00			
3.3.90.32	MATERIAL, BEM OU SERVIÇO PARA DISTRIBUIÇÃO GRATUITA	0.01.00	455.000,00			
3.3.90.33	PASSAGENS E DESPESAS COM LOCOMOÇÃO	0.01.00	5.000,00			
3.3.90.33	PASSAGENS E DESPESAS COM LOCOMOÇÃO	0.01.00	10.000,00			
3.3.90.35	SERVIÇOS DE CONSULTORIA	0.01.00	40.000,00			
3.3.90.35	SERVIÇOS DE CONSULTORIA	0.01.00	86.000,00			
3.3.90.36	OUTROS SERVIÇOS DE TERCEIROS - PESSOA FÍSICA	0.01.00	73.000,00			
3.3.90.36	OUTROS SERVIÇOS DE TERCEIROS - PESSOA FÍSICA	0.01.00	5.000,00			
3.3.90.36	OUTROS SERVIÇOS DE TERCEIROS - PESSOA FÍSICA	0.01.00	52.000,00			
3.3.90.39	OUTROS SERVIÇOS DE TERCEIROS - PESSOA JURÍDICA	0.01.00	122.000,00			
3.3.90.39	OUTROS SERVIÇOS DE TERCEIROS - PESSOA JURÍDICA	0.01.00	5.000,00			
3.3.90.39	OUTROS SERVIÇOS DE TERCEIROS - PESSOA JURÍDICA	0.01.00	228.000,00			
3.3.90.48	OUTROS AUXÍLIOS FINANCEIROS A PESSOA FÍSICA	0.01.00	5.000,00			
3.3.90.48	OUTROS AUXÍLIOS FINANCEIROS A PESSOA FÍSICA	0.01.00	10.000,00			
3.3.90.92	DESPESAS DE EXERCÍCIOS ANTERIORES	0.01.00	5.000,00			
3.3.90.93	INDENIZAÇÕES E RESTITUIÇÕES	0.01.00	13.000,00			
4.0.00.00	DESPESAS DE CAPITAL	0.000.000				396.000,00
4.4.00.00	INVESTIMENTOS	0.000.000			396.000,00	
4.4.90.00	APLICAÇÕES DIRETAS	0.000.000		396.000,00		
4.4.90.51	OBRAS E INSTALAÇÕES	0.01.00	55.000,00			
4.4.90.51	OBRAS E INSTALAÇÕES	0.01.00	55.000,00			
4.4.90.52	EQUIPAMENTOS E MATERIAL PERMANENTE	0.01.00	148.000,00			
4.4.90.52	EQUIPAMENTOS E MATERIAL PERMANENTE	0.01.00	138.000,00			
TOTAL						3.000.000,00



PREFEITURA MUNICIPAL DE GAMELEIRA

Rua José Barrada, Centro - CNPJ:11343902/0001-47

Anexo 02
Page 17

Orçamento Programa - Exercício de 2020

NATUREZA DA DESPESA POR ORGÃO E UNIDADE

Código	Especificação	F.R.	Elemento	Modalidade	Grupo	Categoria Econômica
PODER	30 FUNDOS MUNICIPAIS					
ORGÃO	30 FUNDO MUNICIPAL DE SAÚDE - SUS					
UNIDADE	01 FUNDO MUNICIPAL DE SAÚDE					
3.0.00.00	DESPESAS CORRENTES	0.000.000				10.590.000,00
3.1.00.00	PESSOAL E ENCARGOS SOCIAIS	0.000.000			7.154.000,00	
3.1.90.00	APLICAÇÕES DIRETAS	0.000.000		6.897.000,00		
3.1.90.04	CONTRATAÇÃO POR TEMPO DETERMINADO	0.01.00	1.960.000,00			
3.1.90.04	CONTRATAÇÃO POR TEMPO DETERMINADO	0.01.00	1.181.000,00			
3.1.90.05	OUTROS BENEFÍCIOS PREVIDENCIÁRIOS	0.01.00	25.000,00			
3.1.90.11	VENCIMENTOS E VANTAGENS FIXAS - PESSOAL CIVIL	0.01.00	1.255.000,00			
3.1.90.11	VENCIMENTOS E VANTAGENS FIXAS - PESSOAL CIVIL	0.01.00	1.872.000,00			
3.1.90.13	OBRIGAÇÕES PATRONAIS	0.01.00	285.000,00			
3.1.90.13	OBRIGAÇÕES PATRONAIS	0.01.00	57.000,00			
3.1.90.16	OUTRAS DESPESAS VARIÁVEIS - PESSOAL CIVIL	0.01.00	184.000,00			
3.1.90.16	OUTRAS DESPESAS VARIÁVEIS - PESSOAL CIVIL	0.01.00	43.000,00			
3.1.90.92	DESPESAS DE EXERCÍCIOS ANTERIORES	0.01.00	35.000,00			
3.1.91.00	APLICAÇÕES DIRETAS- INTRA-ORÇAMENTÁRIAS	0.000.000		257.000,00		
3.1.91.13	OBRIGAÇÕES PATRONAIS	0.01.00	45.000,00			
3.1.91.13	OBRIGAÇÕES PATRONAIS	0.01.00	212.000,00			
3.3.00.00	OUTRAS DESPESAS CORRENTES	0.000.000			3.436.000,00	
3.3.90.00	APLICAÇÕES DIRETAS	0.000.000		3.436.000,00		
3.3.90.14	DIÁRIAS - CIVIL	0.01.00	60.000,00			
3.3.90.14	DIÁRIAS - CIVIL	0.01.00	32.000,00			
3.3.90.30	MATERIAL DE CONSUMO	0.01.00	760.000,00			
3.3.90.30	MATERIAL DE CONSUMO	0.01.00	588.000,00			
3.3.90.32	MATERIAL, BEM OU SERVIÇO PARA DISTRIBUIÇÃO GRATUITA	0.01.00	15.000,00			
3.3.90.32	MATERIAL, BEM OU SERVIÇO PARA DISTRIBUIÇÃO GRATUITA	0.01.00	120.000,00			
3.3.90.33	PASSAGENS E DESPESAS COM LOCOMOÇÃO	0.01.00	10.000,00			
3.3.90.36	OUTROS SERVIÇOS DE TERCEIROS - PESSOA FÍSICA	0.01.00	635.000,00			
3.3.90.36	OUTROS SERVIÇOS DE TERCEIROS - PESSOA FÍSICA	0.01.00	320.000,00			
3.3.90.39	OUTROS SERVIÇOS DE TERCEIROS - PESSOA JURÍDICA	0.01.00	485.000,00			
3.3.90.39	OUTROS SERVIÇOS DE TERCEIROS - PESSOA JURÍDICA	0.01.00	270.000,00			
3.3.90.48	OUTROS AUXÍLIOS FINANCEIROS A PESSOA FÍSICA	0.01.00	50.000,00			
3.3.90.92	DESPESAS DE EXERCÍCIOS ANTERIORES	0.01.00	56.000,00			
3.3.90.93	INDENIZAÇÕES E RESTITUIÇÕES	0.01.00	15.000,00			
3.3.90.93	INDENIZAÇÕES E RESTITUIÇÕES	0.01.00	20.000,00			
4.0.00.00	DESPESAS DE CAPITAL	0.000.000				1.310.000,00
4.4.00.00	INVESTIMENTOS	0.000.000			1.310.000,00	
4.4.90.00	APLICAÇÕES DIRETAS	0.000.000		1.310.000,00		
4.4.90.51	OBRAS E INSTALAÇÕES	0.01.00	200.000,00			
4.4.90.51	OBRAS E INSTALAÇÕES	0.01.00	350.000,00			
4.4.90.52	EQUIPAMENTOS E MATERIAL PERMANENTE	0.01.00	290.000,00			
4.4.90.52	EQUIPAMENTOS E MATERIAL PERMANENTE	0.01.00	470.000,00			
TOTAL						11.900.000,00

PREFEITURA MUNICIPAL DE GAMELEIRA

Rua José Barrada, Centro - CNPJ:11343902/0001-47

Anexo 02

Page 18

Orçamento Programa - Exercício de 2020

NATUREZA DA DESPESA POR ORGÃO E UNIDADE

PODER 30 FUNDOS MUNICIPAIS ORGÃO 30 FUNDO MUNICIPAL DE SAÚDE - SUS UNIDADE 02 NÚCLEO INTERMUNICIPAL DE SAÚDE						
Código	Especificação	F.R.	Elemento	Modalidade	Grupo	Categoria Econômica
3.0.00.00	DESPESAS CORRENTES	0.000.000				98.000,00
3.1.00.00	PESSOAL E ENCARGOS SOCIAIS	0.000.000			34.500,00	
3.1.71.00	TRANSFERÊNCIA A CONSÓRCIOS PÚBLICOS	0.000.000		34.500,00		
3.1.71.70	RATEIO PELA PARTICIPAÇÃO EM CONSÓRCIO PÚBLICO	0.01.00	34.500,00			
3.3.00.00	OUTRAS DESPESAS CORRENTES	0.000.000			63.500,00	
3.3.71.00	TRANSFERÊNCIA A CONSÓRCIOS PÚBLICOS	0.000.000		63.500,00		
3.3.71.70	RATEIO PELA PARTICIPAÇÃO EM CONSÓRCIO PÚBLICO	0.01.00	63.500,00			
4.0.00.00	DESPESAS DE CAPITAL	0.000.000				2.000,00
4.4.00.00	INVESTIMENTOS	0.000.000			2.000,00	
4.4.71.00	TRANSFERÊNCIA A CONSÓRCIOS PÚBLICOS	0.000.000		2.000,00		
4.4.71.70	RATEIO PELA PARTICIPAÇÃO EM CONSÓRCIO PÚBLICO	0.01.00	2.000,00			
TOTAL						100.000,00

PREFEITURA MUNICIPAL DE GAMELEIRA

Rua José Barrada, Centro - CNPJ:11343902/0001-47

Anexo 02
Page 19

Orçamento Programa - Exercício de 2020

NATUREZA DA DESPESA POR ORGÃO E UNIDADE

Código	Especificação	F.R.	Elemento	Modalidade	Grupo	Categoria Econômica
PODER	40 ENTIDADES SUPERVISIONADAS					
ORGÃO	40 SAAEG - SERVIÇOS ÁGUA E ESGOTO DE GAMELEIRA					
UNIDADE	00 SAAEG - SERVIÇOS AUTONOMO DE ÁGUA E ESGOTO					
3.0.00.00	DESPESAS CORRENTES	0.000.000				1.250.000,00
3.1.00.00	PESSOAL E ENCARGOS SOCIAIS	0.000.000			680.000,00	
3.1.90.00	APLICAÇÕES DIRETAS	0.000.000		680.000,00		
3.1.90.04	CONTRATAÇÃO POR TEMPO DETERMINADO	0.01.00	120.000,00			
3.1.90.11	VENCIMENTOS E VANTAGENS FIXAS - PESSOAL CIVIL	0.01.00	440.000,00			
3.1.90.13	OBRIGAÇÕES PATRONAIS	0.01.00	120.000,00			
3.3.00.00	OUTRAS DESPESAS CORRENTES	0.000.000			570.000,00	
3.3.90.00	APLICAÇÕES DIRETAS	0.000.000		570.000,00		
3.3.90.14	DIÁRIAS - CIVIL	0.01.00	20.000,00			
3.3.90.30	MATERIAL DE CONSUMO	0.01.00	280.000,00			
3.3.90.33	PASSAGENS E DESPESAS COM LOCOMOÇÃO	0.01.00	20.000,00			
3.3.90.35	SERVIÇOS DE CONSULTORIA	0.01.00	30.000,00			
3.3.90.36	OUTROS SERVIÇOS DE TERCEIROS - PESSOA FÍSICA	0.01.00	60.000,00			
3.3.90.39	OUTROS SERVIÇOS DE TERCEIROS - PESSOA JURÍDICA	0.01.00	110.000,00			
3.3.90.93	INDENIZAÇÕES E RESTITUIÇÕES	0.01.00	50.000,00			
4.0.00.00	DESPESAS DE CAPITAL	0.000.000				310.000,00
4.4.00.00	INVESTIMENTOS	0.000.000			260.000,00	
4.4.90.00	APLICAÇÕES DIRETAS	0.000.000		260.000,00		
4.4.90.51	OBRAS E INSTALAÇÕES	0.01.00	180.000,00			
4.4.90.52	EQUIPAMENTOS E MATERIAL PERMANENTE	0.01.00	80.000,00			
4.6.00.00	AMORTIZAÇÃO DA DÍVIDA	0.000.000			50.000,00	
4.6.90.00	APLICAÇÕES DIRETAS	0.000.000		50.000,00		
4.6.90.71	PRINCIPAL DA DÍVIDA CONTRATUAL RESGATADA	0.01.00	50.000,00			
TOTAL						1.560.000,00



PREFEITURA MUNICIPAL DE GAMELEIRA

Rua José Barrada, Centro - CNPJ:11343902/0001-47

Anexo 02

Page 20

Orçamento Programa - Exercício de 2020

NATUREZA DA DESPESA POR ORGÃO E UNIDADE

PODER		40 ENTIDADES SUPERVISIONADAS				
ORGÃO		90 CONSORCIO PÚBLICO DOS MUNICIPIOS DA MATA SUL				
UNIDADE		01 SECRETARIA EXECUTIVA				
Código	Especificação	F.R.	Elemento	Modalidade	Grupo	Categoria Econômica
3.0.00.00	DESPESAS CORRENTES	0.000.000				45.000,00
3.1.00.00	PESSOAL E ENCARGOS SOCIAIS	0.000.000			27.500,00	
3.1.71.00	TRANSFERÊNCIA A CONSÓRCIOS PÚBLICOS	0.000.000		27.500,00		
3.1.71.70	RATEIO PELA PARTICIPAÇÃO EM CONSÓRCIO PÚBLICO	0.01.00	27.500,00			
3.3.00.00	OUTRAS DESPESAS CORRENTES	0.000.000			17.500,00	
3.3.71.00	TRANSFERÊNCIA A CONSÓRCIOS PÚBLICOS	0.000.000		17.500,00		
3.3.71.70	RATEIO PELA PARTICIPAÇÃO EM CONSÓRCIO PÚBLICO	0.01.00	17.500,00			
4.0.00.00	DESPESAS DE CAPITAL	0.000.000				1.000,00
4.4.00.00	INVESTIMENTOS	0.000.000			1.000,00	
4.4.71.00	TRANSFERÊNCIA A CONSÓRCIOS PÚBLICOS	0.000.000		1.000,00		
4.4.71.70	RATEIO PELA PARTICIPAÇÃO EM CONSÓRCIO PÚBLICO	0.01.00	1.000,00			
TOTAL						46.000,00



PREFEITURA MUNICIPAL DE GAMELEIRA

Rua José Barrada, Centro - CNPJ:11343902/0001-47

Anexo 02
Page 21

Orçamento Programa - Exercício de 2020

NATUREZA DA DESPESA POR ORGÃO E UNIDADE

PODER 40 ENTIDADES SUPERVISIONADAS ORGÃO 90 CONSORCIO PÚBLICO DOS MUNICIPIOS DA MATA SUL UNIDADE 02 NÚCLEO INTERMUNICIPAL DE SANEAMENTO BÁSICO						
Código	Especificação	F.R.	Elemento	Modalidade	Grupo	Categoria Econômica
3.0.00.00	DESPESAS CORRENTES	0.000.000				205.000,00
3.1.00.00	PESSOAL E ENCARGOS SOCIAIS	0.000.000			87.000,00	
3.1.71.00	TRANSFERÊNCIA A CONSÓRCIOS PÚBLICOS	0.000.000		87.000,00		
3.1.71.70	RATEIO PELA PARTICIPAÇÃO EM CONSÓRCIO PÚBLICO	0.01.00	87.000,00			
3.3.00.00	OUTRAS DESPESAS CORRENTES	0.000.000			118.000,00	
3.3.71.00	TRANSFERÊNCIA A CONSÓRCIOS PÚBLICOS	0.000.000		118.000,00		
3.3.71.70	RATEIO PELA PARTICIPAÇÃO EM CONSÓRCIO PÚBLICO	0.01.00	118.000,00			
4.0.00.00	DESPESAS DE CAPITAL	0.000.000				7.000,00
4.4.00.00	INVESTIMENTOS	0.000.000			7.000,00	
4.4.71.00	TRANSFERÊNCIA A CONSÓRCIOS PÚBLICOS	0.000.000		7.000,00		
4.4.71.70	RATEIO PELA PARTICIPAÇÃO EM CONSÓRCIO PÚBLICO	0.01.00	7.000,00			
T O T A L						212.000,00



PREFEITURA MUNICIPAL DE GAMELEIRA

Rua José Barrada, Centro - CNPJ:11343902/0001-47

Anexo 02

Page 22

Orçamento Programa - Exercício de 2020

NATUREZA DA DESPESA POR ORGÃO E UNIDADE

PODER 40 ENTIDADES SUPERVISIONADAS ORGÃO 90 CONSORCIO PÚBLICO DOS MUNICIPIOS DA MATA SUL UNIDADE 03 NÚCLEO INTERMUNICIPAL DE ILUMINAÇÃO PÚBLICA						
Código	Especificação	F.R.	Elemento	Modalidade	Grupo	Categoria Econômica
3.0.00.00	DESPESAS CORRENTES	0.000.000				95.000,00
3.1.00.00	PESSOAL E ENCARGOS SOCIAIS	0.000.000			47.000,00	
3.1.71.00	TRANSFERÊNCIA A CONSÓRCIOS PÚBLICOS	0.000.000		47.000,00		
3.1.71.70	RATEIO PELA PARTICIPAÇÃO EM CONSÓRCIO PÚBLICO	0.01.00	47.000,00			
3.3.00.00	OUTRAS DESPESAS CORRENTES	0.000.000			48.000,00	
3.3.71.00	TRANSFERÊNCIA A CONSÓRCIOS PÚBLICOS	0.000.000		48.000,00		
3.3.71.70	RATEIO PELA PARTICIPAÇÃO EM CONSÓRCIO PÚBLICO	0.01.00	48.000,00			
4.0.00.00	DESPESAS DE CAPITAL	0.000.000				5.000,00
4.4.00.00	INVESTIMENTOS	0.000.000			5.000,00	
4.4.71.00	TRANSFERÊNCIA A CONSÓRCIOS PÚBLICOS	0.000.000		5.000,00		
4.4.71.70	RATEIO PELA PARTICIPAÇÃO EM CONSÓRCIO PÚBLICO	0.01.00	5.000,00			
TOTAL						100.000,00
TOTAL GERAL						64.000.000,00



PREFEITURA MUNICIPAL DE GAMELEIRA

Rua José Barrada, Centro - CNPJ:11343902/0001-47

Orçamento Programa - Exercício de 2020

Anexo 06

Page 1

PROGRAMA DE TRABALHO

(Inc.II, § 2º, Art.2º)

10 PODER LEGISLATIVO**10 CÂMARA MUNICIPAL**

Código	Especificação	Operação Especial	Projetos	Atividades	Total
01	Legislativa		150.000,00	3.245.000,00	3.395.000,00
01	031 Ação Legislativa		150.000,00	3.245.000,00	3.395.000,00
01	031 0001 GESTÃO ADMINISTRATIVA MUNICIPAL		150.000,00	3.245.000,00	3.395.000,00
01.031.0001.1001.0000	AMPLIAÇÃO E RESTAURAÇÃO DO PRÉDIO DA CÂMARA		120.000,00		120.000,00
01.031.0001.1335.0000	AQUISIÇÃO DE EQUIPAMENTOS E MATERIAL PERMANENTE		30.000,00		30.000,00
01.031.0001.2001.0000	MANUTENÇÃO DAS ATIVIDADES LEGISLATIVAS			965.000,00	965.000,00
01.031.0001.2002.0000	MANUTENÇÃO DAS ATIVIDADES ADMINISTRATIVAS			1.980.000,00	1.980.000,00
01.031.0001.2003.0000	MANUTENÇÃO DA VERBA DE GABINETE			300.000,00	300.000,00
TOTAL		0,00	150.000,00	3.245.000,00	3.395.000,00



PROGRAMA DE TRABALHO

(Inc.II, § 2º, Art.2º)

20 PODER EXECUTIVO

10 GABINETE DA PREFEITA

Código	Especificação	Operação Especial	Projetos	Atividades	Total
04	Administração			15.000,00	15.000,00
04	062 Defesa do Interesse Público no Processo Judiciário			15.000,00	15.000,00
04	062 0021 ADMINISTRAÇÃO GERAL			15.000,00	15.000,00
04.062.0021.2023.0000	DESPESAS COM OUTROS ENTES FEDERADOS			15.000,00	15.000,00
04	122 Administração Geral		90.000,00	1.035.000,00	1.125.000,00
04	122 0021 ADMINISTRAÇÃO GERAL		90.000,00	1.035.000,00	1.125.000,00
04.122.0021.1025.0000	AQUISIÇÃO DE VEÍCULO PARA O GABINETE		70.000,00		70.000,00
04.122.0021.1026.0000	MELHORAR O DESEMPENHO FUNCIONAL DA MAQUINA ADMINISTRATIVA		20.000,00		20.000,00
04.122.0021.2027.0000	MANUTENÇÃO DAS ATIVIDADES ADMINISTRATIVAS DO ORGÃO			760.000,00	760.000,00
04.122.0021.2028.0000	CONTRIBUIÇÃO PARA AMUPE/CNM E OUTROS			30.000,00	30.000,00
04.122.0021.2034.0000	MANUTENÇÃO DA PROCURADORIA MUNICIPAL			245.000,00	245.000,00
04	124 Controle Interno		5.000,00	330.000,00	335.000,00
04	124 0060 OPERAÇÕES DO CONTROLE INTERNO		5.000,00	330.000,00	335.000,00
04.124.0060.1048.0000	AQUISIÇÃO DE MÓVEIS E EQUIPAMENTOS DIVERSOS PARA SCI		5.000,00		5.000,00
04.124.0060.2134.0000	MANUTENÇÃO DAS ATIVIDADES DO SCI - SISTEMA DE CONTROLE INTERNO			330.000,00	330.000,00
04	131 Comunicação Social			35.000,00	35.000,00
04	131 0021 ADMINISTRAÇÃO GERAL			35.000,00	35.000,00
04.131.0021.2029.0000	DIVULGAÇÃO INSTITUCIONAL DA ADMINISTRAÇÃO			35.000,00	35.000,00
04	244 Assistência Comunitária			110.000,00	110.000,00
04	244 0080 ASSISTÊNCIA SOCIAL GERAL			110.000,00	110.000,00
04.244.0080.2035.0000	PROGRAMA PREFEITURA NAS COMUNIDADES			110.000,00	110.000,00
TOTAL		0,00	95.000,00	1.525.000,00	1.620.000,00



PREFEITURA MUNICIPAL DE GAMELEIRA

Rua José Barrada, Centro - CNPJ:11343902/0001-47

Orçamento Programa - Exercício de 2020

Anexo 06

Page 3

PROGRAMA DE TRABALHO

(Inc. II, § 2º, Art. 2º)

20 PODER EXECUTIVO**20 SECRETARIA DA FAZENDA**

Código	Especificação	Operação Especial	Projetos	Atividades	Total
04	Administração		50.000,00	1.980.000,00	2.030.000,00
04	122 Administração Geral		50.000,00	1.980.000,00	2.030.000,00
04	122 0056 GESTÃO FINANCEIRA		50.000,00	1.980.000,00	2.030.000,00
04.122.0056.1050.0000	REEQUIPAR O SETOR DE CONTABILIDADE, TESOURARIA E TRIBUTOS		50.000,00		50.000,00
04.122.0056.2051.0000	MANUTENÇÃO DO SETOR DE CONTABILIDADE, TESOURARIA E TRIBUTOS			1.980.000,00	1.980.000,00
04	129 Administração de Receitas			15.000,00	15.000,00
04	129 0021 ADMINISTRAÇÃO GERAL			5.000,00	5.000,00
04.129.0021.2057.0000	AQUISIÇÃO DE BENS PARA DISTRIBUIÇÃO DE PRÊMIOS			5.000,00	5.000,00
04	129 0056 GESTÃO FINANCEIRA			10.000,00	10.000,00
04.129.0056.2056.0000	CONTRATAÇÃO DE ACESSORIA ESPECIALIZADA			10.000,00	10.000,00
28	Encargos Especiais	1.000.000,00			1.000.000,00
28	846 Outros Encargos Especiais	1.000.000,00			1.000.000,00
28	846 0000 ENCARGOS ESPECIAIS	1.000.000,00			1.000.000,00
28.846.0000.0052.0000	AMORTIZAÇÃO DE DÍVIDAS	1.000.000,00			1.000.000,00
99	Reserva de Contingência	2.650.000,00			2.650.000,00
99	999 Reserva de Contingência	2.650.000,00			2.650.000,00
99	999 9999 RESERVA DE CONTINGÊNCIA	2.650.000,00			2.650.000,00
99.999.9999.9999.0000	RESERVA DE CONTINGÊNCIA	2.650.000,00			2.650.000,00
TOTAL		3.650.000,00	50.000,00	1.995.000,00	5.695.000,00



PROGRAMA DE TRABALHO

(Inc.II, § 2º, Art.2º)

20 PODER EXECUTIVO

30 SECRETARIA DE ADMINISTRAÇÃO

Código	Especificação	Operação Especial	Projetos	Atividades	Total
04	Administração		100.000,00	4.136.000,00	4.236.000,00
04	122 Administração Geral		100.000,00	4.136.000,00	4.236.000,00
04	122 0000 ENCARGOS ESPECIAIS			800.000,00	800.000,00
04.122.0000.2040.0000	CONTRIBUIÇÃO PARA O PASEP			500.000,00	500.000,00
04.122.0000.2041.0000	DECISÕES JUDICIAIS			300.000,00	300.000,00
04	122 0007 CAPACITAÇÃO DE RECURSOS HUMANOS			30.000,00	30.000,00
04.122.0007.2037.0000	APERFEIÇOAMENTO DE PESSOAL			30.000,00	30.000,00
04	122 0021 ADMINISTRAÇÃO GERAL		100.000,00	2.236.000,00	2.336.000,00
04.122.0021.1042.0000	REEQUIPAR O SETOR DE PATRIMONIO E SERVIÇOS GERAIS DA ADMINISTRAÇÃO		100.000,00		100.000,00
04.122.0021.2036.0000	MANUTENÇÃO DAS ENTIDADES ADMINISTRATIVAS DO ORGÃO			1.271.000,00	1.271.000,00
04.122.0021.2038.0000	BENEFICIOS DO SERVIDOR PÚBLICO			905.000,00	905.000,00
04.122.0021.2043.0000	MANUTENÇÃO DO SETOR DE PATRIMONIO E SERVIÇOS GERAIS DA ADMINISTRAÇÃO			30.000,00	30.000,00
04.122.0021.2324.0000	AQUISIÇÃO DE FARDAMENTOS DESTINADOS AOS SERVIDORES			30.000,00	30.000,00
04	122 0091 REGIME GERAL DA PREVIDÊNCIA SOCIAL - RGPS			1.000.000,00	1.000.000,00
04.122.0091.2039.0000	CONTRIBUIÇÃO PREVIDENCIARIA PARA O INSS			1.000.000,00	1.000.000,00
04	122 0250 GESTÃO E AMPLIAÇÃO DA REDE DE ENERGIA MUNICIPAL			70.000,00	70.000,00
04.122.0250.2152.0000	MANUTENÇÃO DOS SERVIÇOS DE ILUMINAÇÃO PÚBLICA			70.000,00	70.000,00
06	Segurança Pública		315.000,00	120.000,00	435.000,00
06	182 Defesa Civil		315.000,00	120.000,00	435.000,00
06	182 0061 AÇÕES DESTINADAS A DEFESA CIVIL		50.000,00	15.000,00	65.000,00
06.182.0061.1276.0000	AQUISIÇÃO DE EQUIPAMENTOS PARA COORDENADORIA MUNICIPAL DE DEFESA CIVIL		50.000,00		50.000,00
06.182.0061.2952.0000	MANUTENÇÃO DAS AÇÕES DA DEFESA CIVIL			15.000,00	15.000,00
06	182 0084 SEGURANÇA PÚBLICA		265.000,00	90.000,00	355.000,00
06.182.0084.1309.0000	AQUISIÇÃO DE VEÍCULO PARA PATRULHA ESCOLAR MUNICIPAL		70.000,00		70.000,00
06.182.0084.1310.0000	AQUISIÇÃO DE COMPUTADORES E EQUIPAMENTOS PARA A PATRULHA ESCOLAR MUNICIPAL		30.000,00		30.000,00
06.182.0084.1311.0000	AQUISIÇÃO DE VEÍCULO PARA NÚCLEO DE SEGURANÇA NOS DISTRITOS SEDE DO MUNICÍPIO		50.000,00		50.000,00
06.182.0084.1312.0000	AQUISIÇÃO DE COMPUTADORES E EQUIPAMENTOS DIVERSOS PARA NÚCLEO DE SEGURANÇA NOS DISTRITOS SEDES DO MUNICÍPIO		15.000,00		15.000,00
06.182.0084.1313.0000	AQUISIÇÃO DE CÂMERAS DE MONITORAMENTO		100.000,00		100.000,00
06.182.0084.2357.0000	INSTALAÇÃO DE CÂMERAS DE MONITORAMENTO			60.000,00	60.000,00
06.182.0084.2360.0000	MANUTENÇÃO DO NÚCLEO DE SEGURANÇA NOS DISTRITOS E SEDE DO MUNICÍPIO			30.000,00	30.000,00
06	182 0180 GESTÃO AMBIENTAL			15.000,00	15.000,00
06.182.0180.2082.0000	MANUTENÇÃO DO CONSELHO MUNICIPAL DE DEFESA DO MEIO AMBIENTE			15.000,00	15.000,00
TOTAL		0,00	415.000,00	4.256.000,00	4.671.000,00



PREFEITURA MUNICIPAL DE GAMELEIRA

Rua José Barrada, Centro - CNPJ:11343902/0001-47

Orçamento Programa - Exercício de 2020

Anexo 06

Page 5

PROGRAMA DE TRABALHO

(Inc.II, § 2º, Art.2º)

20 PODER EXECUTIVO**40 SECRETARIA DE GOVERNO E ARTICULAÇÃO**

Código	Especificação	Operação Especial	Projetos	Atividades	Total
04	Administração			280.000,00	280.000,00
04	122 Administração Geral			280.000,00	280.000,00
04	122 0021 ADMINISTRAÇÃO GERAL			280.000,00	280.000,00
04.122.0021.2019.0000	MANUTENÇÃO E DESENVOLVIMENTO DAS ATIVIDADES DA SEC.DE GOVERNO			270.000,00	270.000,00
04.122.0021.2021.0000	AQUISIÇÃO DE EQUIPAMENTOS E MATERIAL PERMANENTE			10.000,00	10.000,00
TOTAL		0,00	0,00	280.000,00	280.000,00



PROGRAMA DE TRABALHO

(Inc.II, § 2º, Art.2º)

20 PODER EXECUTIVO

50 SECRETARIA DE EDUCAÇÃO E CULTURA

Código	Especificação	Operação Especial	Projetos	Atividades	T o t a l
12	Educação		20.000,00	25.000,00	45.000,00
12	126 Tecnologia da Informação		20.000,00	25.000,00	45.000,00
12	126 0190 GESTÃO EM CIÊNCIA E TECNOLOGIA		20.000,00	25.000,00	45.000,00
12.126.0190.1288.0000	IMPLEMENTAÇÃO DO LABORATÓRIO DE INFORMÁTICA		20.000,00		20.000,00
12.126.0190.2066.0000	MANUTENÇÃO DO LABORATÓRIO DE INFORMÁTICA			25.000,00	25.000,00
12	306 Alimentação e Nutrição			285.000,00	285.000,00
12	306 0121 MERENDA ESCOLAR			285.000,00	285.000,00
12.306.0121.2042.0000	MANUTENÇÃO DA MERENDA ESCOLAR - RECURSOS PRÓPRIOS			165.000,00	165.000,00
12.306.0121.2067.0000	PROGRAMA MERENDA NA ESCOLA			120.000,00	120.000,00
12	361 Ensino Fundamental		630.000,00	2.150.000,00	2.780.000,00
12	361 0007 CAPACITAÇÃO DE RECURSOS HUMANOS			255.000,00	255.000,00
12.361.0007.2075.0000	APOIO A PARTICIPAÇÃO EM SEMINÁRIOS, PALESTRAS, FORUNS E ENCONTROS PROFISSIONAIS DA EDUCAÇÃO			30.000,00	30.000,00
12.361.0007.2319.0000	MANUTENÇÃO DE PROGRAMAS DE FORMAÇÃO CONTINUADA PARA PROFESSORES DA REDE MUNICIPAL DE ENSINO			125.000,00	125.000,00
12.361.0007.2323.0000	AQUISIÇÃO DE FARDAMENTO - RECURSOS PRÓPRIOS			100.000,00	100.000,00
12	361 0021 ADMINISTRAÇÃO GERAL			20.000,00	20.000,00
12.361.0021.2135.0000	APOIO AOS CONSELHOS MUNICIPAIS DE EDUCAÇÃO			20.000,00	20.000,00
12	361 0091 REGIME GERAL DA PREVIDÊNCIA SOCIAL - RGPS			300.000,00	300.000,00
12.361.0091.2072.0000	CONTRIBUIÇÃO PREVIDENCIARIA			300.000,00	300.000,00
12	361 0120 GESTÃO EDUCACIONAL - ENSINO FUNDAMENTAL E INFANTIL		530.000,00	1.130.000,00	1.660.000,00
12.361.0120.1069.0000	AQUISIÇÃO DE EQUIPAMENTOS DIVERSOS PARA UNIDADE		200.000,00		200.000,00
12.361.0120.1070.0000	PROGRAMA DINHEIRO DIRETO NA ESCOLA - PDDE		180.000,00		180.000,00
12.361.0120.1277.0000	AQUISIÇÃO DE VEÍCULOS PARA MONITORAMENTO E APOIO PEDAGÓGICO NAS ESCOLAS		150.000,00		150.000,00
12.361.0120.2052.0000	EDUCAÇÃO INTEGRAL E/OU ATIVIDADES DE CONTRATURNO			50.000,00	50.000,00
12.361.0120.2071.0000	SUBVENÇÕES A ENTIDADES EDUCACIONAIS			40.000,00	40.000,00
12.361.0120.2073.0000	AUXILIO A ESTUDANTES			100.000,00	100.000,00
12.361.0120.2074.0000	MANUTENÇÃO DO ENSINO BÁSICO			555.000,00	555.000,00
12.361.0120.2076.0000	MANUTENÇÃO DO PROGRAMA PDDE			100.000,00	100.000,00
12.361.0120.2136.0000	DESPESAS DO FUNDEB DO CORRENTE EXERCÍCIO SEM ATIVO FINANCEIRO			95.000,00	95.000,00
12.361.0120.2317.0000	APOIO A REALIZAÇÃO DE DESFILES CÍVICOS E EVENTOS COMEMORATIVOS NAS UNIDADES ESCOLARES			90.000,00	90.000,00
12.361.0120.2318.0000	DESENVOLVIMENTO DE CAMPANHAS EDUCATIVAS ENVOLVENDO A COMUNIDADE ESCOLAR			20.000,00	20.000,00
12.361.0120.2321.0000	AQUISIÇÃO DE MATERIAL ESCOLAR E DIDÁTICO PARA A EDUCAÇÃO BÁSICA			50.000,00	50.000,00
12.361.0120.2322.0000	AQUISIÇÃO DE MATERIAL ESPORTIVO PARA AS ATIVIDADES DE EDUCAÇÃO FÍSICA NA ESCOLA			15.000,00	15.000,00
12.361.0120.2326.0000	IMPLANTAR PROGRAMAS DE INCENTIVO A PARTICIPAÇÃO DOS PAIS OU RESPONSÁVEIS NO PROCESSO ENSINO/APRENDIZAGEM DOS ALUNOS			15.000,00	15.000,00



PREFEITURA MUNICIPAL DE GAMELEIRA

Rua José Barrada, Centro - CNPJ:11343902/0001-47

Orçamento Programa - Exercício de 2020

Anexo 06

Page 7

PROGRAMA DE TRABALHO

(Inc. II, § 2º, Art. 2º)

20 PODER EXECUTIVO**50 SECRETARIA DE EDUCAÇÃO E CULTURA**

Código	Especificação	Operação Especial	Projetos	Atividades	Total
12 361 0122	TRANSPORTE ESCOLAR		100.000,00	445.000,00	545.000,00
12.361.0122.1077.0000	AQUISIÇÃO DE VEÍCULOS PARA TRANSPORTE DE ESTUDANTES		100.000,00		100.000,00
12.361.0122.2044.0000	MANUTENÇÃO DO TRANSPORTE ESCOLAR RECURSOS PRÓPRIOS			80.000,00	80.000,00
12.361.0122.2078.0000	MANUTENÇÃO DO PNATE			260.000,00	260.000,00
12.361.0122.2079.0000	PROGRAMA A CAMINHO DA ESCOLA			105.000,00	105.000,00
12 362	Ensino Médio			130.000,00	130.000,00
12 362 0124	TRANSPORTE UNIVERSITÁRIO			110.000,00	110.000,00
12.362.0124.2086.0000	TRANSPORTE DE ESTUDANTES PARA ENSINO SUPERIOR			110.000,00	110.000,00
12 362 0125	GESTÃO DO ENSINO MÉDIO			20.000,00	20.000,00
12.362.0125.2084.0000	AUXÍLIO A ESTUDANTES UNIVERSITÁRIOS			20.000,00	20.000,00
12 363	Ensino Profissional		20.000,00	15.000,00	35.000,00
12 363 0123	GESTÃO DO ENSINO PROFISSIONALIZANTE		20.000,00	15.000,00	35.000,00
12.363.0123.1080.0000	AQUISIÇÃO DE EQUIPAMENTOS PARA CURSOS PROFISSIONALIZANTES		20.000,00		20.000,00
12.363.0123.2068.0000	IMPLANTAÇÃO DE CURSOS PROFISSIONALIZANTES			15.000,00	15.000,00
12 365	Educação Infantil		10.000,00	535.000,00	545.000,00
12 365 0120	GESTÃO EDUCACIONAL - ENSINO FUNDAMENTAL E INFANTIL		10.000,00	535.000,00	545.000,00
12.365.0120.1283.0000	AQUISIÇÃO DE BRINQUEDOTECA E JOGOS PEDAGÓGICOS PARA ALUNOS DA EDUCAÇÃO INFANTIL		10.000,00		10.000,00
12.365.0120.2047.0000	MANUTENÇÃO DAS ATIVIDADES DE CRECHE			60.000,00	60.000,00
12.365.0120.2062.0000	MANUTENÇÃO DO ENSINO PRÉ ESCOLAR			475.000,00	475.000,00
12 366	Educação de Jovens e Adultos		5.000,00	75.000,00	80.000,00
12 366 0126	ALFABETIZAÇÃO DE ADULTOS		5.000,00	75.000,00	80.000,00
12.366.0126.1063.0000	MELHORAR O DESEMPENHO FUNCIONAL DA MÁQUINA ADMINISTRATIVA		5.000,00		5.000,00
12.366.0126.2064.0000	ALFABETIZAÇÃO DE JOVENS E ADULTOS			45.000,00	45.000,00
12.366.0126.2315.0000	MANUTENÇÃO E AMPLIAÇÃO DO PROGRAMA DE EDUCAÇÃO DE JOVENS E ADULTOS - EJA			30.000,00	30.000,00
12 367	Educação Especial		5.000,00	35.000,00	40.000,00
12 367 0127	GESTÃO DE ENSINO ESPECIAL		5.000,00	35.000,00	40.000,00
12.367.0127.1278.0000	AQUISIÇÃO DE EQUIPAMENTOS MOBILIÁRIOS PARA ALUNOS DA SALA DE ATENDIMENTO ESPECIAL ESPECIALIZADO -AEE		5.000,00		5.000,00
12.367.0127.2088.0000	MANUTENÇÃO DO ENSINO ESPECIAL E INCLUSIVA			35.000,00	35.000,00
13	Cultura			1.595.000,00	1.595.000,00
13 392	Difusão Cultural			1.595.000,00	1.595.000,00
13 392 0021	ADMINISTRAÇÃO GERAL			15.000,00	15.000,00
13.392.0021.2113.0000	MANUTENÇÃO DA UNIDADE ADMINISTRATIVA E DE SISTEMA DE TV			15.000,00	15.000,00



PREFEITURA MUNICIPAL DE GAMELEIRA

Rua José Barrada, Centro - CNPJ:11343902/0001-47

Orçamento Programa - Exercício de 2020

Anexo 06

Page 8

PROGRAMA DE TRABALHO

(Inc.II, § 2º, Art.2º)

20 PODER EXECUTIVO**50 SECRETARIA DE EDUCAÇÃO E CULTURA**

Código	Especificação	Operação Especial	Projetos	Atividades	Total
13 392 0181	GESTÃO DE EVENTOS CULTURAIS E FESTIVIDADES			1.555.000,00	1.555.000,00
13.392.0181.2065.0000	IMPLANTAÇÃO DO CENTRO CULTURAL			90.000,00	90.000,00
13.392.0181.2114.0000	IMPLANTAÇÃO DE OFICINAS CULTURAIS			60.000,00	60.000,00
13.392.0181.2115.0000	PROMOÇÃO DE PROJETOS CULTURAIS			30.000,00	30.000,00
13.392.0181.2116.0000	IMPLANTAR BANDA MARCIAL E MUSICAL			100.000,00	100.000,00
13.392.0181.2117.0000	IMPLANTAÇÃO DE CORAL MUSICAL, GRUPO DE DANÇAS E TEATRO			15.000,00	15.000,00
13.392.0181.2118.0000	CONCESSÃO DE PRÊMIOS POR ATIVIDADES CULTURAIS			10.000,00	10.000,00
13.392.0181.2120.0000	PROMOÇÃO DE FESTAS CULTURAIS E TRADICIONAIS			1.250.000,00	1.250.000,00
13 392 0270	GESTÃO DE DESPORTO E LAZER NO MUNICÍPIO			25.000,00	25.000,00
13.392.0270.2054.0000	PROGRAMA DE SINALIZAÇÃO DE PONTOS TURÍSTICOS			25.000,00	25.000,00
TOTAL		0,00	690.000,00	4.845.000,00	5.535.000,00



PREFEITURA MUNICIPAL DE GAMELEIRA

Rua José Barrada, Centro - CNPJ:11343902/0001-47

Orçamento Programa - Exercício de 2020

Anexo 06

Page 9

PROGRAMA DE TRABALHO

(Inc.II, § 2º, Art.2º)

20 PODER EXECUTIVO

55 FUNDEB

Código	Especificação	Operação Especial	Projetos	Atividades	Total
12	Educação		700.000,00	16.605.000,00	17.305.000,00
12	361 Ensino Fundamental		700.000,00	16.605.000,00	17.305.000,00
12	361 0007 CAPACITAÇÃO DE RECURSOS HUMANOS			135.000,00	135.000,00
12.361.0007.2094.0000	CAPACITAÇÃO E TREINAMENTO DE SERVIDORES DO ENSINO BÁSICO 40%			135.000,00	135.000,00
12	361 0120 GESTÃO EDUCACIONAL - ENSINO FUNDAMENTAL E INFANTIL		200.000,00	16.070.000,00	16.270.000,00
12.361.0120.1090.0000	AQUISIÇÃO DE EQUIPAMENTOS DE INFORMÁTICA PARA REDE DE ENSINO BÁSICO 40%		20.000,00		20.000,00
12.361.0120.1091.0000	CONSTRUÇÃO, REFORMA, DESAPROPRIAÇÃO E/OU AMPLIAÇÃO DE UNIDADES ESCOLARES 40%		130.000,00		130.000,00
12.361.0120.1093.0000	AQUISIÇÃO DE MÓVEIS, MÁQUINAS E UTENSÍLIOS DIVERSOS 40%		50.000,00		50.000,00
12.361.0120.2095.0000	GESTÃO ADMINISTRATIVA DO ORGÃO 40%			5.325.000,00	5.325.000,00
12.361.0120.2097.0000	GESTÃO ADMINISTRATIVA DO ORGÃO 60%			10.305.000,00	10.305.000,00
12.361.0120.2098.0000	AQUISIÇÃO DE MATERIAL ESCOLAR DIDÁTICO 40%			50.000,00	50.000,00
12.361.0120.2260.0000	PROGRAMA DE ALFABETIZAÇÃO DE JOVENS E ADULTOS			85.000,00	85.000,00
12.361.0120.2261.0000	PROGRAMA DE EDUCAÇÃO DE JOVENS E ADULTOS			110.000,00	110.000,00
12.361.0120.2262.0000	PROGRAMA DE EDUCAÇÃO ESPECIAL E INCLUSIVA			120.000,00	120.000,00
12.361.0120.2334.0000	LOCAÇÃO DE IMÓVEIS PARA DESENVOLVIMENTO DO ENSINO BÁSICO 40%			40.000,00	40.000,00
12.361.0120.2361.0000	APOIO A CONSELHO MUNICIPAL DE EDUCAÇÃO			35.000,00	35.000,00
12	361 0122 TRANSPORTE ESCOLAR		500.000,00	400.000,00	900.000,00
12.361.0122.1092.0000	AQUISIÇÃO DE VEÍCULOS PARA TRANSPORTE DE ESTUDANTES 40%		500.000,00		500.000,00
12.361.0122.2096.0000	MANUTENÇÃO DE TRANSPORTE ESCOLAR 40%			400.000,00	400.000,00
12	365 Educação Infantil		60.000,00	285.000,00	345.000,00
12	365 0120 GESTÃO EDUCACIONAL - ENSINO FUNDAMENTAL E INFANTIL		60.000,00	285.000,00	345.000,00
12.365.0120.1289.0000	AQUISIÇÃO DE EQUIPAMENTOS DESTINADOS AO ENSINO INFANTIL 40%		20.000,00		20.000,00
12.365.0120.1290.0000	AQUISIÇÃO DE MATERIAL ESCOLAR E DIDÁTICO PARA O ENSINO INFANTIL 40%		40.000,00		40.000,00
12.365.0120.2258.0000	GESTÃO ADMINISTRATIVA DO ENSINO INFANTIL 40%			40.000,00	40.000,00
12.365.0120.2259.0000	GESTÃO ADMINISTRATIVA DO ENSINO INFANTIL 60%			245.000,00	245.000,00
TOTAL		0,00	760.000,00	16.890.000,00	17.650.000,00



PREFEITURA MUNICIPAL DE GAMELEIRA

Rua José Barrada, Centro - CNPJ:11343902/0001-47

Orçamento Programa - Exercício de 2020

Anexo 06

Page 10

PROGRAMA DE TRABALHO

(Inc. II, § 2º, Art. 2º)

20 PODER EXECUTIVO**56 SECRETARIA DE ESPORTES, JUVENTUDE E TURISMO**

Código	Especificação	Operação Especial	Projetos	Atividades	T o t a l
13	Cultura		15.000,00	50.000,00	65.000,00
13	392 Difusão Cultural		15.000,00	50.000,00	65.000,00
13	392 0021 ADMINISTRAÇÃO GERAL		15.000,00	50.000,00	65.000,00
13.392.0021.1112.0000	AQUISIÇÃO DE EQUIPAMENTOS DE SINAIS DE TV		15.000,00		15.000,00
13.392.0021.2101.0000	PROMOÇÃO DAS ATIVIDADES TURÍSTICAS DO MUNICÍPIO			50.000,00	50.000,00
27	Desporto e Lazer			105.000,00	105.000,00
27	812 Desporto Comunitário			105.000,00	105.000,00
27	812 0021 ADMINISTRAÇÃO GERAL			35.000,00	35.000,00
27.812.0021.2063.0000	MANUTENÇÃO DE COMPEONATOS ESPORTIVOS			30.000,00	30.000,00
27.812.0021.2104.0000	SUBVENÇÕES A ENTIDADES ESPORTIVAS			5.000,00	5.000,00
27	812 0270 GESTÃO DE DESPORTO E LAZER NO MUNICÍPIO			70.000,00	70.000,00
27.812.0270.2105.0000	PROMOVER FUNCIONAMENTO DE ESCOLAS E ESPORTES			25.000,00	25.000,00
27.812.0270.2107.0000	PREMIAÇÃO DE EVENTOS ESPORTIVOS			20.000,00	20.000,00
27.812.0270.2109.0000	APOIO AO DESPORTO AMADOR			25.000,00	25.000,00
TOTAL		0,00	15.000,00	155.000,00	170.000,00



PREFEITURA MUNICIPAL DE GAMELEIRA

Rua José Barrada, Centro - CNPJ:11343902/0001-47

Orçamento Programa - Exercício de 2020

Anexo 06

Page 11

PROGRAMA DE TRABALHO

(Inc.II, § 2º, Art.2º)

20 PODER EXECUTIVO**60 SECRETARIA DE SAÚDE**

Código	Especificação	Operação Especial	Projetos	Atividades	Total
10	Saúde			420.000,00	420.000,00
10	122 Administração Geral			420.000,00	420.000,00
10	122 0105 VIGILÂNCIA EM SAÚDE			420.000,00	420.000,00
10.122.0105.2027.0000	MANUTENÇÃO DAS ATIVIDADES ADMINISTRATIVAS DO ORGÃO			405.000,00	405.000,00
10.122.0105.2053.0000	MANUTENÇÃO DAS ATIVIDADES DO CONSELHO MUNICIPAL DE SAÚDE			15.000,00	15.000,00
TOTAL		0,00	0,00	420.000,00	420.000,00

PREFEITURA MUNICIPAL DE GAMELEIRA

Rua José Barrada, Centro - CNPJ:11343902/0001-47

Orçamento Programa - Exercício de 2020

Anexo 06

Page 12

PROGRAMA DE TRABALHO

(Inc. II, § 2º, Art. 2º)

20 PODER EXECUTIVO**70 SECRETARIA DES.SOCIAL E POLÍTICA DA MULHER**

Código	Especificação	Operação Especial	Projetos	Atividades	Total
08	Assistência Social		10.000,00	221.000,00	231.000,00
08	122 Administração Geral		10.000,00	221.000,00	231.000,00
08	122 0021 ADMINISTRAÇÃO GERAL		10.000,00	221.000,00	231.000,00
08.122.0021.1002.0000	REEQUIPAMENTO DA CÂMARA MUNICIPAL		10.000,00		10.000,00
08.122.0021.2313.0000	MANUTENÇÃO DAS AÇÕES DE CARÁTER CONTINUADO DA UNIDADE			221.000,00	221.000,00
TOTAL		0,00	10.000,00	221.000,00	231.000,00

PREFEITURA MUNICIPAL DE GAMELEIRA

Rua José Barrada, Centro - CNPJ:11343902/0001-47

Orçamento Programa - Exercício de 2020

Anexo 06

Page 13

PROGRAMA DE TRABALHO

(Inc.II, § 2º, Art.2º)

20 PODER EXECUTIVO**80 SECRETARIA DE INFRA ESTRUTURA E SERVIÇOS URBANOS**

Código	Especificação	Operação Especial	Projetos	Atividades	Total
04	Administração		700.000,00	1.880.000,00	2.580.000,00
04	122 Administração Geral		700.000,00	1.880.000,00	2.580.000,00
04	122 0021 ADMINISTRAÇÃO GERAL			1.880.000,00	1.880.000,00
04.122.0021.2122.0000	MANUTENÇÃO DA ENTIDADE ADMINISTRATIVA DO ORGÃO			1.880.000,00	1.880.000,00
04	122 0150 GESTÃO DE URBANISMO		200.000,00		200.000,00
04.122.0150.1123.0000	CONSTRUÇÃO, AMPLIAÇÃO E OU/ REFORMA DE PRÉDIOS PARA ATIVIDADES GERAIS DA ADMINISTRAÇÃO		200.000,00		200.000,00
04	122 0280 DESAPROPRIAÇÕES		500.000,00		500.000,00
04.122.0280.1124.0000	DESAPROPRIAÇÃO DE IMÓVEIS PARA ABERTURA DE RUAS OU ATIVIDADES GERAIS DA ADMINISTRAÇÃO		300.000,00		300.000,00
04.122.0280.1129.0000	DESAPROPRIAÇÃO DE IMÓVEIS PARA ATIVIDADES GERAIS DA ADMINISTRAÇÃO		200.000,00		200.000,00
08	Assistência Social		50.000,00		50.000,00
08	241 Assistência ao Idoso		50.000,00		50.000,00
08	241 0280 DESAPROPRIAÇÕES		50.000,00		50.000,00
08.241.0280.1125.0000	CONSTRUÇÃO E ADAPTAÇÃO DE CENTRO DE CONVIVÊNCIA DE IDOSOS		50.000,00		50.000,00
08	244 Assistência Comunitária		200.000,00	25.000,00	225.000,00
08	244 0160 POLÍTICAS HABITACIONAIS A POPULAÇÃO CARENTE			25.000,00	25.000,00
08.244.0160.2235.0000	PROGRAMA MORADIA DIGNA			25.000,00	25.000,00
08	244 0280 DESAPROPRIAÇÕES		200.000,00		200.000,00
08.244.0280.1126.0000	CONSTRUÇÃO DE CENTROS DE MULTIPLOS USO PARA A ASSISTÊNCIA COMUNITARIA		100.000,00		100.000,00
08.244.0280.1127.0000	CONSTRUÇÃO E MANUTENÇÃO DE CENTROS DE GERAÇÃO DE RENDAS		100.000,00		100.000,00
10	Saúde		250.000,00		250.000,00
10	302 Assistência Hospitalar e Ambulatorial		250.000,00		250.000,00
10	302 0102 ATENDIMENTO AMBULATORIAL, EMERGÊNCIAL E HOSPITALAR		250.000,00		250.000,00
10.302.0102.1128.0000	CONSTRUÇÃO AMPLIAÇÃO E/OU REFORMA DE UNIDADES DE SAÚDE		100.000,00		100.000,00
10.302.0102.1308.0000	CONSTRUÇÃO DE CENTRO DE SAÚDE		150.000,00		150.000,00
12	Educação		350.000,00		350.000,00
12	361 Ensino Fundamental		350.000,00		350.000,00
12	361 0120 GESTÃO EDUCACIONAL - ENSINO FUNDAMENTAL E INFANTIL		350.000,00		350.000,00
12.361.0120.1130.0000	CONSTRUÇÃO DE GALPÃO PARA DEPÓSITO DE MERENDA ESCOLAR		50.000,00		50.000,00
12.361.0120.1131.0000	CONSTRUÇÃO, REFORMA E AMPLIAÇÃO DE UNIDADES ESCOLARES		200.000,00		200.000,00
12.361.0120.1270.0000	CONSTRUÇÃO DE REFEITÓRIOS NAS ESCOLAS MUNICIPAIS		100.000,00		100.000,00
12	365 Educação Infantil		200.000,00		200.000,00

PREFEITURA MUNICIPAL DE GAMELEIRA

Rua José Barrada, Centro - CNPJ:11343902/0001-47

Orçamento Programa - Exercício de 2020

Anexo 06

Page 14

PROGRAMA DE TRABALHO

(Inc. II, § 2º, Art. 2º)

20 PODER EXECUTIVO**80 SECRETARIA DE INFRA ESTRUTURA E SERVIÇOS URBANOS**

Código	Especificação	Operação Especial	Projetos	Atividades	Total
12 365 0120	GESTÃO EDUCACIONAL - ENSINO FUNDAMENTAL E INFANTIL		200.000,00		200.000,00
12.365.0120.1133.0000	CONSTRUÇÃO, AMPLIAÇÃO E REFORMAS DE CRECHES E UNIDADES DE EDUCAÇÃO INFANTIL		200.000,00		200.000,00
13	Cultura		100.000,00		100.000,00
13 392	Difusão Cultural		100.000,00		100.000,00
13 392 0181	GESTÃO DE EVENTOS CULTURAIS E FESTIVIDADES		100.000,00		100.000,00
13.392.0181.1135.0000	CONSTRUÇÃO, AMPLIAÇÃO E/OU REFORMAS DE MÓVEIS PARA IMPLANTAÇÃO DE ESPAÇO CULTURAL		100.000,00		100.000,00
15	Urbanismo		1.130.000,00		1.130.000,00
15 451	Infra-Estrutura Urbana		1.130.000,00		1.130.000,00
15 451 0150	GESTÃO DE URBANISMO		730.000,00		730.000,00
15.451.0150.1136.0000	CONSTRUÇÃO, REFORMA, AMPLIAÇÃO OU CONCERTO DE ESCADA, RAMPAS, MUROS E ARRIMO, PONTES E PASSARELAS		300.000,00		300.000,00
15.451.0150.1138.0000	CONSTRUÇÃO, AMPLIAÇÃO E/OU REFORMA DE CEMITÉRIOS, PRAÇAS, PARQUES E JARDINS		300.000,00		300.000,00
15.451.0150.1314.0000	CONSTRUÇÃO, REFORMA E ADAPTAÇÃO DE ÁREAS PÚBLICAS PARA GARANTIR ACESSIBILIDADE AOS PORTADORES DE NECESSIDADES ESPECIAIS		100.000,00		100.000,00
15.451.0150.1406.0000	Construção de portais de acesso a sede do Município de Gameleira		30.000,00		30.000,00
15 451 0151	MELHORAMENTO VIÁRIO DO MUNICÍPIO		400.000,00		400.000,00
15.451.0151.1137.0000	CONSTRUÇÃO, AMPLIAÇÃO, REPOSIÇÃO DE CALÇAMENTOS, PAVIMENTAÇÃO E RECAPEAMENTO ASFÁLTICO E LOTEAMENTOS		400.000,00		400.000,00
15 452	Serviços Urbanos		400.000,00		400.000,00
15 452 0021	ADMINISTRAÇÃO GERAL		200.000,00		200.000,00
15.452.0021.1141.0000	AQUISIÇÃO DE MÓVEIS, VEÍCULOS, MÁQUINAS E EQUIPAMENTOS DIVERSOS DESTINADOS A EXECUÇÃO DE OBRAS PÚBLICAS		200.000,00		200.000,00
15 452 0202	TRATAMENTO DE LIXO		100.000,00		100.000,00
15.452.0202.1139.0000	AQUISIÇÃO DE EQUIPAMENTOS PARA LIMPEZA PÚBLICA		100.000,00		100.000,00
15 452 0220	GESTÃO DO SISTEMA DE ABASTECIMENTO		100.000,00		100.000,00
15.452.0220.1148.0000	CONSTRUÇÃO DE CISTERNAS, POÇOS, ADUTORAS, BARRAGENS E CENTROS DE ABASTECIMENTO DE ÁGUA		100.000,00		100.000,00
16	Habitação		100.000,00		100.000,00
16 482	Habitação Urbana		100.000,00		100.000,00
16 482 0160	POLÍTICAS HABITACIONAIS A POPULAÇÃO CARENTE		100.000,00		100.000,00
16.482.0160.1142.0000	EXECUÇÃO DE PROJ. DE CASAS POPULARES PARA A POPULAÇÃO DE BAIXA RENDA		100.000,00		100.000,00
17	Saneamento		350.000,00		350.000,00
17 512	Saneamento Básico Urbano		350.000,00		350.000,00



PREFEITURA MUNICIPAL DE GAMELEIRA

Rua José Barrada, Centro - CNPJ:11343902/0001-47

Orçamento Programa - Exercício de 2020

Anexo 06

Page 15

PROGRAMA DE TRABALHO

(Inc.II, § 2º, Art.2º)

20 PODER EXECUTIVO

80 SECRETARIA DE INFRA ESTRUTURA E SERVIÇOS URBANOS

Código	Especificação	Operação Especial	Projetos	Atividades	Total
17 512 0170	GESTÃO DO SANEAMENTO		350.000,00		350.000,00
17.512.0170.1143.0000	CONSTRUÇÃO E RESTAURAÇÃO DE ESGOTOS, GALERIAS, CANAIS E BUEIROS		300.000,00		300.000,00
17.512.0170.1144.0000	CONSTRUÇÃO, REFORMA E/OU AMPLIAÇÃO DE SANITÁRIOS PÚBLICOS E DOMICILIARES		50.000,00		50.000,00
18	Gestão Ambiental			25.000,00	25.000,00
18 542	Controle Ambiental			25.000,00	25.000,00
18 542 0180	GESTÃO AMBIENTAL			25.000,00	25.000,00
18.542.0180.2145.0000	REGULARIZAÇÃO DA GESTÃO AMBIENTAL			25.000,00	25.000,00
18 543	Recuperação de Áreas Degradadas			60.000,00	60.000,00
18 543 0180	GESTÃO AMBIENTAL			60.000,00	60.000,00
18.543.0180.2147.0000	RECUPERAÇÃO DAS MARGENS DO RIO SERINHAEM			60.000,00	60.000,00
20	Agricultura		185.000,00		185.000,00
20 605	Abastecimento		185.000,00		185.000,00
20 605 0215	FEIRAS MERCADOS E MATADOUROS		185.000,00		185.000,00
20.605.0215.1149.0000	CONSTRUÇÃO, REFORMA E/OU AMPLIAÇÃO DE MERCADOS, AÇOUGUES E MATADOUROS MUNICIPAIS		185.000,00		185.000,00
25	Energia		100.000,00		100.000,00
25 752	Energia Elétrica		100.000,00		100.000,00
25 752 0250	GESTÃO E AMPLIAÇÃO DA REDE DE ENERGIA MUNICIPAL		100.000,00		100.000,00
25.752.0250.1151.0000	EXECUÇÃO DE PROJETOS DE ELETRIFICAÇÃO RURAL		100.000,00		100.000,00
26	Transporte		150.000,00	225.000,00	375.000,00
26 782	Transporte Rodoviário		150.000,00	225.000,00	375.000,00
26 782 0150	GESTÃO DE URBANISMO		100.000,00		100.000,00
26.782.0150.1156.0000	CONSTRUIR ABRIGOS P/ USUÁRIOS DE TRANSPORTE COLETIVO NO MUNICÍPIO E SINALIZAR AS VIAS PÚBLICAS		100.000,00		100.000,00
26 782 0151	MELHORAMENTO VIÁRIO DO MUNICÍPIO		50.000,00	225.000,00	275.000,00
26.782.0151.1154.0000	CONSTRUÇÃO, AMPLIAÇÃO E RECUPERAÇÃO DE ESTRADAS		50.000,00		50.000,00
26.782.0151.2155.0000	MANUTENÇÃO E CONSERVAÇÃO DE ESTRADAS			225.000,00	225.000,00
27	Desporto e Lazer		450.000,00	105.000,00	555.000,00
27 812	Desporto Comunitário		450.000,00	105.000,00	555.000,00
27 812 0180	GESTÃO AMBIENTAL		150.000,00		150.000,00
27.812.0180.1034.0000	CONSTRUÇÃO, REFORMA, ARBORIZAÇÃO E/OU REVITALIZAÇÃO DE PRAÇAS PÚBLICAS		150.000,00		150.000,00



PREFEITURA MUNICIPAL DE GAMELEIRA

Rua José Barrada, Centro - CNPJ:11343902/0001-47

Orçamento Programa - Exercício de 2020

Anexo 06

Page 16

PROGRAMA DE TRABALHO

(Inc.II, § 2º, Art.2º)

20 PODER EXECUTIVO**80 SECRETARIA DE INFRA ESTRUTURA E SERVIÇOS URBANOS**

Código	Especificação	Operação Especial	Projetos	Atividades	Total
27 812 0270	GESTÃO DE DESPORTO E LAZER NO MUNICÍPIO		300.000,00	105.000,00	405.000,00
27.812.0270.1118.0000	AQUISIÇÃO DE EQUIPAMENTOS PARA A ACADEMIA DAS CIDADES		100.000,00		100.000,00
27.812.0270.1160.0000	CONSTRUÇÃO, REFORMA E AMPLIAÇÃO DE QUADRAS, CAMPOS E INSTALAÇÕES PARA A PRÁTICA DE ESPORTES		50.000,00		50.000,00
27.812.0270.1402.0000	CONSTRUÇÃO DE GINASIO OU QUADRA POLIESPORTIVA		150.000,00		150.000,00
27.812.0270.2126.0000	MANUTENÇÃO DA ACADEMIA DAS CIDADES			105.000,00	105.000,00
TOTAL		0,00	4.715.000,00	2.320.000,00	7.035.000,00

PREFEITURA MUNICIPAL DE GAMELEIRA

Rua José Barrada, Centro - CNPJ:11343902/0001-47

Orçamento Programa - Exercício de 2020

Anexo 06

Page 17

PROGRAMA DE TRABALHO

(Inc. II, § 2º, Art. 2º)

20 PODER EXECUTIVO**90 SECRETARIA DE AGRICULTURA E REFORMA AGRARIA E MEIO AMBIENTE**

Código	Especificação	Operação Especial	Projetos	Atividades	T o t a l
20	Agricultura		45.000,00	150.000,00	195.000,00
20	122 Administração Geral		45.000,00	150.000,00	195.000,00
20	122 0150 GESTÃO DE URBANISMO		5.000,00		5.000,00
20.122.0150.1039.0000	CONSTRUÇÃO DE CURRAIS, POCILGAS, DESTINADOS PARA APREENÇÃO TEMPORÁRIA DE ANIMAIS EM CIRCULAÇÃO NAS VIAS PÚBLICAS		5.000,00		5.000,00
20	122 0200 GESTÃO EM AGRICULTURA		40.000,00	135.000,00	175.000,00
20.122.0200.1253.0000	AQUISIÇÃO DE MÓVEIS, MÁQUINAS, VEÍCULOS E EQUIPAMENTOS DIVERSOS PARA A SECRETARIA		20.000,00		20.000,00
20.122.0200.1272.0000	CONSTRUÇÃO DO VIVEIRO MUNICIPAL PARA A PRODUÇÃO DE MUDAS NATIVAS E FRUTÍFERAS		5.000,00		5.000,00
20.122.0200.1273.0000	CONSTRUÇÃO DE CENTRO DE CAPACITAÇÃO, PRODUÇÃO E COMERCIALIZAÇÃO DE PRODUTOS DA AGRICULTURA FAMILIAR		15.000,00		15.000,00
20.122.0200.2055.0000	MANUTENÇÃO DAS ATIVIDADES ADMINISTRATIVAS DO ORGÃO			40.000,00	40.000,00
20.122.0200.2077.0000	CAPACITAÇÃO DOS AGRICULTORES FAMILIARES VOLTADAS PARA O MELHORAMENTO E BENEFICIAMENTO DA PRODUÇÃO			15.000,00	15.000,00
20.122.0200.2099.0000	APOIO AS ASSOCIAÇÕES E COOPERATIVAS DE TRABALHO			15.000,00	15.000,00
20.122.0200.2256.0000	PROGRAMA DE DISTRIBUIÇÃO DE SEMENTES E MUDAS			20.000,00	20.000,00
20.122.0200.2257.0000	PROGRAMA DE ARAÇÃO E PREPARO DE SOLO DO AGRICULTOR			15.000,00	15.000,00
20.122.0200.2308.0000	APOIO AO COOPERATIVISMO NAS AREAS URBANAS E RURAIS			15.000,00	15.000,00
20.122.0200.2312.0000	REALIZAÇÃO DE EVENTOS VOLTADOS PARA MOTIVAÇÃO, ORGANIZAÇÃO SOCIAL E CONÔMICA NA AGRICULTURA FAMILIAR E MEIO AMBIENTE			15.000,00	15.000,00
20	122 0215 FEIRAS MERCADOS E MATADOUROS			15.000,00	15.000,00
20.122.0215.2921.0000	MANUTENÇÃO DE MERCADOS, MATADOUROS E FEIRAS LIVRES			15.000,00	15.000,00
TOTAL		0,00	45.000,00	150.000,00	195.000,00



PREFEITURA MUNICIPAL DE GAMELEIRA

Rua José Barrada, Centro - CNPJ:11343902/0001-47

Orçamento Programa - Exercício de 2020

Anexo 06

Page 18

PROGRAMA DE TRABALHO

(Inc.II, § 2º, Art.2º)

20 PODER EXECUTIVO**95 FUNDO MUNICIPAL DE ASSISTÊNCIA AO IDOSO**

Código	Especificação	Operação Especial	Projetos	Atividades	Total
14	Direitos da Cidadania		4.000,00	11.000,00	15.000,00
14	241 Assistência ao Idoso		4.000,00	11.000,00	15.000,00
14	241 0021 ADMINISTRAÇÃO GERAL		4.000,00	11.000,00	15.000,00
14.241.0021.1008.0000	AQUISIÇÃO DE EQUIPAMENTOS E MATERIAL PERMANENTE (INCLUSIVE VEÍCULOS)		1.000,00		1.000,00
14.241.0021.1407.0000	CONSTRUÇÃO, REFORMA OU AMPLIAÇÃO DE IMOVEIS PARA APOIO AO IDOSO		3.000,00		3.000,00
14.241.0021.2156.0000	MANUTENÇÃO DAS ATIVIDADES DO FUNDO MUNICIPAL DE ASSISTENCIA AO IDOSO			11.000,00	11.000,00
TOTAL		0,00	4.000,00	11.000,00	15.000,00



PROGRAMA DE TRABALHO

(Inc.II, § 2º, Art.2º)

20 PODER EXECUTIVO

99 FUNDO DA CRIANÇA E DO ADOLESCENTE

Código	Especificação	Operação Especial	Projetos	Atividades	Total
08	Assistência Social		75.000,00	95.000,00	170.000,00
08	243 Assistência à Criança e ao Adolescente		75.000,00	95.000,00	170.000,00
08	243 0004 APOIO A CONSELHOS MUNICIPAIS		50.000,00		50.000,00
08.243.0004.1049.0000	AQUISIÇÃO DE VEÍCULO PARA O CONSELHO TUTELAR		50.000,00		50.000,00
08	243 0083 PROMOÇÃO DOS DIREITOS DA CRIANÇA E DO ADOLESCENTE		25.000,00	95.000,00	120.000,00
08.243.0083.1241.0000	AQUISIÇÃO DE MÓVEIS, MÁQUINAS, VEÍCULOS E EQUIPAMENTOS DIVERSOS		20.000,00		20.000,00
08.243.0083.1242.0000	AQUISIÇÃO DE EQUIPAMENTOS PARA PROGRAMA DE CURSOS PROFISSIONALIZANTES		5.000,00		5.000,00
08.243.0083.2243.0000	MANUTENÇÃO DAS ATIVIDADES DO FDCA			60.000,00	60.000,00
08.243.0083.2245.0000	PROGRAMA DE CURSOS PROFISSIONALIZANTES			15.000,00	15.000,00
08.243.0083.2247.0000	PROGRAMA DE COMBATE A EXPLORAÇÃO INFANTIL E AO USO DE DROGAS			20.000,00	20.000,00
TOTAL		0,00	75.000,00	95.000,00	170.000,00



PREFEITURA MUNICIPAL DE GAMELEIRA

Rua José Barrada, Centro - CNPJ:11343902/0001-47

Orçamento Programa - Exercício de 2020

Anexo 06

Page 20

PROGRAMA DE TRABALHO

(Inc.II, § 2º, Art.2º)

30 FUNDOS MUNICIPAIS**10 FUNDO MUNICIPAL DE ASSISTÊNCIA SOCIAL**

Código	Especificação	Operação Especial	Projetos	Atividades	Total
08	Assistência Social		160.000,00	872.000,00	1.032.000,00
08	122 Administração Geral		160.000,00	872.000,00	1.032.000,00
08	122 0004 APOIO A CONSELHOS MUNICIPAIS			32.000,00	32.000,00
08.122.0004.2956.0000	FORTALECIMENTO DO CONTROLE SOCIAL DO PBF - IGDPBF			32.000,00	32.000,00
08	122 0080 ASSISTÊNCIA SOCIAL GERAL		160.000,00	840.000,00	1.000.000,00
08.122.0080.1315.0000	AQUISIÇÃO DE MÓVEIS, MAQUINAS, VEICULOS E EQUIPAMENTOS PARA MODERNIZAÇÃO DA ESTRUTURA ADMINISTRATIVA		110.000,00		110.000,00
08.122.0080.1317.0000	CONSTRUÇÃO, REFORMA E/OU AMPLIAÇÃO DE PREDIOS VINCULADOS AO FMAS		50.000,00		50.000,00
08.122.0080.2924.0000	MANUTENÇÃO DAS ATIVIDADES DO FMAS			815.000,00	815.000,00
08.122.0080.2925.0000	REALIZAÇÃO E PARTICIPAÇÃO EM CONFERÊNCIAS FEDERAIS, ESTADUAIS E MUNICIPAIS/ SELO UNICEF			5.000,00	5.000,00
08.122.0080.2953.0000	CONCESSÃO DE SUBVENÇÕES A ENTIDADES ASSISTENCIAIS			20.000,00	20.000,00
08	243 Assistência à Criança e ao Adolescente			243.000,00	243.000,00
08	243 0080 ASSISTÊNCIA SOCIAL GERAL			243.000,00	243.000,00
08.243.0080.2927.0000	PRIMEIRA INFÂNCIA NO SUAS/ CRIANÇA FELIZ			243.000,00	243.000,00
08	244 Assistência Comunitária		60.000,00	1.500.000,00	1.560.000,00
08	244 0080 ASSISTÊNCIA SOCIAL GERAL			650.000,00	650.000,00
08.244.0080.2957.0000	BENEFICIOS EVENTUAIS			650.000,00	650.000,00
08	244 0085 BLOCO GESTÃO DO PROGRAMA BOLSA FAMÍLIA E DO CAD. UNICO			269.000,00	269.000,00
08.244.0085.2932.0000	APRIMORAMENTO DA GESTÃO DO BOLSA FAMÍLIA E CADÚNICO			269.000,00	269.000,00
08	244 0086 BLOCO GESTÃO DO SUAS			60.000,00	60.000,00
08.244.0086.2941.0000	APRIMORAMENTO DA GESTÃO DO SUAS- IGDSUAS			60.000,00	60.000,00
08	244 0087 BLOCO PROTEÇÃO SOCIAL BÁSICA		60.000,00	343.000,00	403.000,00
08.244.0087.1316.0000	CONSTRUÇÃO, REFORMA E/OU AMPLIAÇÃO DE PREDIOS PARA O CRAS		60.000,00		60.000,00
08.244.0087.2955.0000	SERVIÇOS DA PROTEÇÃO SOCIAL BÁSICA - CRAS/SCFV			343.000,00	343.000,00
08	244 0088 BLOCO PROTEÇÃO SOCIAL ESPECIAL DE MÉDIA COMPLEXIDADE			178.000,00	178.000,00
08.244.0088.2937.0000	SERVIÇO DA PROTEÇÃO SOCIAL ESPECIAL - CREAS			178.000,00	178.000,00
09	Previdência Social			100.000,00	100.000,00
09	271 Previdência Básica			100.000,00	100.000,00
09	271 0000 ENCARGOS ESPECIAIS			100.000,00	100.000,00
09.271.0000.2942.0000	ENCARGOS PREVIDENCIÁRIOS			100.000,00	100.000,00
14	Direitos da Cidadania		5.000,00	60.000,00	65.000,00
14	241 Assistência ao Idoso		5.000,00	60.000,00	65.000,00
14	241 0004 APOIO A CONSELHOS MUNICIPAIS			15.000,00	15.000,00
14.241.0004.2946.0000	APOIO AO CONSELHO DO IDOSO			15.000,00	15.000,00



PREFEITURA MUNICIPAL DE GAMELEIRA

Rua José Barrada, Centro - CNPJ:11343902/0001-47

Orçamento Programa - Exercício de 2020

Anexo 06

Page 21

PROGRAMA DE TRABALHO

(Inc.II, § 2º, Art.2º)

30 FUNDOS MUNICIPAIS

10 FUNDO MUNICIPAL DE ASSISTÊNCIA SOCIAL

Código	Especificação	Operação Especial	Projetos	Atividades	Total
14 241 0081	PROMOÇÃO DOS DIREITOS DOS IDOSOS		5.000,00	45.000,00	50.000,00
14.241.0081.1322.0000	AQUISIÇÃO DE MÓVEIS, MAQUINAS E EQUIPAMENTOS PERMANENTE		5.000,00		5.000,00
14.241.0081.2945.0000	APOIO E ASSISTÊNCIA AO IDOSO			45.000,00	45.000,00
TOTAL		0,00	225.000,00	2.775.000,00	3.000.000,00

PREFEITURA MUNICIPAL DE GAMELEIRA

Rua José Barrada, Centro - CNPJ:11343902/0001-47

Orçamento Programa - Exercício de 2020
Anexo 06
Page 22**PROGRAMA DE TRABALHO**

(Inc. II, § 2º, Art. 2º)

30 FUNDOS MUNICIPAIS**30 FUNDO MUNICIPAL DE SAÚDE - SUS**

Código	Especificação	Operação Especial	Projetos	Atividades	Total
10	Saúde			3.055.000,00	3.055.000,00
10	122 Administração Geral			3.055.000,00	3.055.000,00
10	122 0004 APOIO A CONSELHOS MUNICIPAIS			20.000,00	20.000,00
10.122.0004.2362.0000	MANUTENÇÃO DO CONSELHO MUNICIPAL DE SAÚDE			20.000,00	20.000,00
10	122 0100 PROMOÇÃO DE ASSISTÊNCIA A SAÚDE			2.935.000,00	2.935.000,00
10.122.0100.2367.0000	GESTÃO ADMINISTRATIVA DO FUNDO MUNICIPAL DE SAÚDE - FMS - IMPOSTOS E TRANSFERÊNCIAS SAÚDE			2.905.000,00	2.905.000,00
10.122.0100.2954.0000	CONCESSÃO DE MEDICAMENTOS, ALIMENTOS E OUTROS BENEFÍCIOS, DETERMINAÇÃO JUDICIAL OU MINISTÉRIO PÚBLICO			30.000,00	30.000,00
10	122 0300 GESTÃO DOS SERVIÇOS DE SAÚDE DOS ENTES CONSORCIADOS			100.000,00	100.000,00
10.122.0300.2391.0000	MANUTENÇÃO DAS ATIVIDADES ADMINISTRATIVAS DO NÚCLEO INTERMUNICIPAL EM SAÚDE DOS CONVENIADOS DO CONSUL - NIS			100.000,00	100.000,00
10	301 Atenção Básica		490.000,00	3.352.000,00	3.842.000,00
10	301 0101 ASSISTÊNCIA A ATENÇÃO BÁSICA		490.000,00	3.342.000,00	3.832.000,00
10.301.0101.1326.0000	AQUISIÇÃO DE EQUIPAMENTOS PARA ATENÇÃO BÁSICA A SAÚDE		120.000,00		120.000,00
10.301.0101.1327.0000	AQUISIÇÃO DE EQUIPAMENTOS DIVERSOS - MÉDICOS PELO BRASIL		40.000,00		40.000,00
10.301.0101.2368.0000	MÉDICOS PELO BRASIL			163.000,00	163.000,00
10.301.0101.2369.0000	MANUTENÇÃO DAS AÇÕES DA ATENÇÃO BÁSICA			237.000,00	237.000,00
10.301.0101.2370.0000	AQUISIÇÃO DE MATERIAL ODONTOLÓGICO			60.000,00	60.000,00
10.301.0101.2371.0000	MANUTENÇÃO DAS AÇÕES DO PROGRAMA DOS AGENTES DE SAÚDE - PACS			1.005.000,00	1.005.000,00
10.301.0101.2372.0000	MANUTENÇÃO DAS AÇÕES DO PROGRAMA SAÚDE DA FAMÍLIA - PSF			1.015.000,00	1.015.000,00
10.301.0101.2373.0000	MANUTENÇÃO DAS AÇÕES DO PROGRAMA SAÚDE NA ESCOLA - PSE			113.000,00	113.000,00
10.301.0101.2374.0000	MANUTENÇÃO DAS AÇÕES DO PROGRAMA SAÚDE BUCAL - PSB			190.000,00	190.000,00
10.301.0101.2375.0000	NÚCLEO DE APOIO SAÚDE DA FAMÍLIA - NASF			264.000,00	264.000,00
10.301.0101.2376.0000	MANUTENÇÃO DE QUALIFICAÇÃO DO PMAQ/RAB/SM			252.000,00	252.000,00
10.301.0101.2377.0000	APOIO AS CAMPANHAS DE VACINAÇÃO E CAMPANHAS DE SAÚDE NO MUNICÍPIO			43.000,00	43.000,00
10.301.0101.2378.0000	RECUPERAÇÃO E AMPLIAÇÃO DA ACADEMIA DA SAÚDE		60.000,00		60.000,00
10.301.0101.2379.0000	AQUISIÇÃO DE EQUIPAMENTOS PARA IMPL. DA ACADEMIA DA SAÚDE		60.000,00		60.000,00
10.301.0101.2380.0000	CONSTRUÇÃO/AMPLIAÇÃO DE UNIDADES BÁSICAS DE SAÚDE		210.000,00		210.000,00
10	301 0102 ATENDIMENTO AMBULATORIAL, EMERGÊNCIAL E HOSPITALAR			10.000,00	10.000,00
10.301.0102.2381.0000	MANUTENÇÃO DA ASSISTENCIA DE MÉDIA E ALTA COMPLEXIDADE			10.000,00	10.000,00
10	302 Assistência Hospitalar e Ambulatorial		530.000,00	3.696.000,00	4.226.000,00

PREFEITURA MUNICIPAL DE GAMELEIRA

Rua José Barrada, Centro - CNPJ:11343902/0001-47

Orçamento Programa - Exercício de 2020

Anexo 06

Page 23

PROGRAMA DE TRABALHO

(Inc.II, § 2º, Art.2º)

30 FUNDOS MUNICIPAIS

30 FUNDO MUNICIPAL DE SAÚDE - SUS

Código	Especificação	Operação Especial	Projetos	Atividades	Total
10 302 0102	ATENDIMENTO AMBULATORIAL, EMERGÊNCIA E HOSPITALAR		520.000,00	3.695.000,00	4.215.000,00
10.302.0102.1328.0000	AQUISIÇÃO DE EQUIPAMENTOS PARA MÉDIA E ALTA COMPLEXIDADE		200.000,00		200.000,00
10.302.0102.1329.0000	EXECUÇÃO DE OBRAS PARA ASSIST. HOSPITALAR E AMBULATORIAL		310.000,00		310.000,00
10.302.0102.2380.0000	CONSTRUÇÃO/AMPLIAÇÃO DE UNIDADES BÁSICAS DE SAÚDE		10.000,00		10.000,00
10.302.0102.2381.0000	MANUTENÇÃO DA ASSISTENCIA DE MÉDIA E ALTA COMPLEXIDADE			3.273.000,00	3.273.000,00
10.302.0102.2382.0000	MANUTENÇÃO DO CENTRO DE ATENÇÃO PSICOSOCIAL - CAPS			204.000,00	204.000,00
10.302.0102.2384.0000	MANUTENÇÃO DO SAMU			168.000,00	168.000,00
10.302.0102.2395.0000	MANUTENÇÃO DO TFD - TRATAMENTO FORA DOMICILIO			50.000,00	50.000,00
10 302 0103	ASSISTÊNCIA AO SUPORTE PROFILÁTICO E TERAPEUTICO		10.000,00	1.000,00	11.000,00
10.302.0103.1328.0000	AQUISIÇÃO DE EQUIPAMENTOS PARA MÉDIA E ALTA COMPLEXIDADE		10.000,00		10.000,00
10.302.0103.2384.0000	MANUTENÇÃO DO SAMU			1.000,00	1.000,00
10 303	Suporte Profilático e Terapêutico			253.000,00	253.000,00
10 303 0103	ASSISTÊNCIA AO SUPORTE PROFILÁTICO E TERAPEUTICO			253.000,00	253.000,00
10.303.0103.2385.0000	ASSISTÊNCIA FARMACÊUTICA ESPECIALIZADA			50.000,00	50.000,00
10.303.0103.2386.0000	MANUTENÇÃO DA ASSISTÊNCIA FARMACÊUTICA BÁSICA			203.000,00	203.000,00
10 304	Vigilância Sanitária		160.000,00	103.000,00	263.000,00
10 304 0105	VIGILÂNCIA EM SAÚDE		160.000,00	103.000,00	263.000,00
10.304.0105.1330.0000	AQUISIÇÃO DE VEÍCULO E EQUIPAMENTOS PARA VIGILÂNCIA SANITÁRIA		160.000,00		160.000,00
10.304.0105.2387.0000	AÇÕES DA VIGILÂNCIA SANITÁRIA			103.000,00	103.000,00
10 305	Vigilância Epidemiológica		60.000,00	271.000,00	331.000,00
10 305 0105	VIGILÂNCIA EM SAÚDE		60.000,00	271.000,00	331.000,00
10.305.0105.1331.0000	AQUISIÇÃO DE EQUIPAMENTOS PARA VIG. EPIDEMIOLOGICA E AMBIENTAL		60.000,00		60.000,00
10.305.0105.2388.0000	MANUTENÇÃO DA VIGILÂNCIA EPIDEMIOLOGICA E AMBIENTAL			271.000,00	271.000,00
10 306	Alimentação e Nutrição			30.000,00	30.000,00
10 306 0106	ASSISTÊNCIA A ALIMENTAÇÃO E NUTRIÇÃO			30.000,00	30.000,00
10.306.0106.2389.0000	MANUTENÇÃO DAS AÇÕES DE ALIMENTAÇÃO E NUTRIÇÃO			30.000,00	30.000,00
TOTAL		0,00	1.240.000,00	10.760.000,00	12.000.000,00

PREFEITURA MUNICIPAL DE GAMELEIRA

Rua José Barrada, Centro - CNPJ:11343902/0001-47

Orçamento Programa - Exercício de 2020

Anexo 06

Page 24

PROGRAMA DE TRABALHO

(Inc.II, § 2º, Art.2º)

40 ENTIDADES SUPERVISIONADAS**40 SAAEG - SERVIÇOS ÁGUA E ESGOTO DE GAMELEIRA**

Código	Especificação	Operação Especial	Projetos	Atividades	Total
18	Gestão Ambiental		260.000,00	1.300.000,00	1.560.000,00
18	544 Recursos Hídricos		260.000,00	1.300.000,00	1.560.000,00
18	544 0021 ADMINISTRAÇÃO GERAL		260.000,00	1.300.000,00	1.560.000,00
18.544.0021.1046.0000	AQUISIÇÃO DE EQUIPAMENTOS E MATERIAL PERMANENTE		30.000,00		30.000,00
18.544.0021.1047.0000	CONSTRUÇÃO E/OU AMPLIAÇÃO DE OBRAS HÍDRICAS		130.000,00		130.000,00
18.544.0021.1403.0000	REFORMA E AMPLIAÇÃO DA SEDE DO SAAEG		100.000,00		100.000,00
18.544.0021.2132.0000	DESENVOLVIMENTO DAS ATIVIDADES DO SAAEG			1.250.000,00	1.250.000,00
18.544.0021.2133.0000	AMORTIZAÇÃO DA DÍVIDA			50.000,00	50.000,00
TOTAL		0,00	260.000,00	1.300.000,00	1.560.000,00

PREFEITURA MUNICIPAL DE GAMELEIRA

Rua José Barrada, Centro - CNPJ:11343902/0001-47

Orçamento Programa - Exercício de 2020

Anexo 06

Page 25

PROGRAMA DE TRABALHO

(Inc. II, § 2º, Art. 2º)

40 ENTIDADES SUPERVISIONADAS**90 CONSORCIO PÚBLICO DOS MUNICIPIOS DA MATA SUL**

Código	Especificação	Operação Especial	Projetos	Atividades	Total
04	Administração			46.000,00	46.000,00
04	122 Administração Geral			46.000,00	46.000,00
04	122 0062 GESTÃO ADMINISTRATIVA DO CONSÓRCIO			46.000,00	46.000,00
04.122.0062.2948.0000	MANUTENÇÃO DAS ATIVIDADES ADMINISTRATIVAS DO CONSÓRCIO			46.000,00	46.000,00
17	Saneamento			212.000,00	212.000,00
17	512 Saneamento Básico Urbano			212.000,00	212.000,00
17	512 0302 PROGRAMA CONSÓRCIAL DE MEIO AMBIENTE			212.000,00	212.000,00
17.512.0302.2950.0000	MANUTENÇÃO DAS ATIVIDADES DO NÚCLEO INTERMUNICIPAL DE SANEAMENTO BÁSICO DOS CONVENIADOS DO CONSUL - NISB			212.000,00	212.000,00
25	Energia			100.000,00	100.000,00
25	752 Energia Elétrica			100.000,00	100.000,00
25	752 0298 GESTÃO DO NÚCLEO INTERMUNICIPAL DE ILUMINAÇÃO PÚBLICA - NIIP			100.000,00	100.000,00
25.752.0298.2951.0000	MANUTENÇÃO DAS ATIVIDADES DO NÚCLEO INTERMUNICIPAL DE ILUMINAÇÃO PÚBLICA - NIIP			100.000,00	100.000,00
TOTAL		0,00	0,00	358.000,00	358.000,00
TOTAL GERAL		3.650.000,00	8.749.000,00	51.601.000,00	64.000.000,00



PREFEITURA MUNICIPAL DE GAMELEIRA

Rua José Barrada, Centro - CNPJ:11343902/0001-47

Orçamento Programa - Exercício de 2020

Anexo 07

Page 1

**PROGRAMA DE TRABALHO DO GOVERNO
DEMONSTRATIVO DE FUNÇÕES, SUBFUNÇÕES E PROGRAMAS
POR PROJETOS, ATIVIDADES E OPERAÇÕES ESPECIAIS**

(Inc.II, § 2º, Art.2º)

Código	Especificação	Operação Especial	Projetos	Atividades	Total
01	Legislativa	0,00	150.000,00	3.245.000,00	3.395.000,00
01	031 Ação Legislativa	0,00	150.000,00	3.245.000,00	3.395.000,00
01	031 0001 GESTÃO ADMINISTRATIVA MUNICIPAL	0,00	150.000,00	3.245.000,00	3.395.000,00
01.031.0001.1001.0000	AMPLIAÇÃO E RESTAURAÇÃO DO PRÉDIO DA CÂMARA	0,00	120.000,00	0,00	120.000,00
01.031.0001.1335.0000	AQUISIÇÃO DE EQUIPAMENTOS E MATERIAL PERMANENTE	0,00	30.000,00	0,00	30.000,00
01.031.0001.2001.0000	MANUTENÇÃO DAS ATIVIDADES LEGISLATIVAS	0,00	0,00	965.000,00	965.000,00
01.031.0001.2002.0000	MANUTENÇÃO DAS ATIVIDADES ADMINISTRATIVAS	0,00	0,00	1.980.000,00	1.980.000,00
01.031.0001.2003.0000	MANUTENÇÃO DA VERBA DE GABINETE	0,00	0,00	300.000,00	300.000,00
04	Administração	0,00	945.000,00	9.862.000,00	10.807.000,00
04	062 Defesa do Interesse Público no Processo Judiciário	0,00	0,00	15.000,00	15.000,00
04	062 0021 ADMINISTRAÇÃO GERAL	0,00	0,00	15.000,00	15.000,00
04.062.0021.2023.0000	DESPESAS COM OUTROS ENTES FEDERADOS	0,00	0,00	15.000,00	15.000,00
04	122 Administração Geral	0,00	940.000,00	9.357.000,00	10.297.000,00
04	122 0000 ENCARGOS ESPECIAIS	0,00	0,00	800.000,00	800.000,00
04.122.0000.2040.0000	CONTRIBUIÇÃO PARA O PASEP	0,00	0,00	500.000,00	500.000,00
04.122.0000.2041.0000	DECISÕES JUDICIAIS	0,00	0,00	300.000,00	300.000,00
04	122 0007 CAPACITAÇÃO DE RECURSOS HUMANOS	0,00	0,00	30.000,00	30.000,00
04.122.0007.2037.0000	APERFEIÇOAMENTO DE PESSOAL	0,00	0,00	30.000,00	30.000,00
04	122 0021 ADMINISTRAÇÃO GERAL	0,00	190.000,00	5.431.000,00	5.621.000,00
04.122.0021.1025.0000	AQUISIÇÃO DE VEÍCULO PARA O GABINETE	0,00	70.000,00	0,00	70.000,00
04.122.0021.1026.0000	MELHORAR O DESEMPENHO FUNCIONAL DA MAQUINA ADMINISTRATIVA	0,00	20.000,00	0,00	20.000,00
04.122.0021.1042.0000	REEQUIPAR O SETOR DE PATRIMONIO E SERVIÇOS GERAIS DA ADMINISTRAÇÃO	0,00	100.000,00	0,00	100.000,00
04.122.0021.2019.0000	MANUTENÇÃO E DESENVOLVIMENTO DAS ATIVIDADES DA SEC.DE GOVERNO	0,00	0,00	270.000,00	270.000,00
04.122.0021.2021.0000	AQUISIÇÃO DE EQUIPAMENTOS E MATERIAL PERMANENTE	0,00	0,00	10.000,00	10.000,00
04.122.0021.2027.0000	MANUTENÇÃO DAS ATIVIDADES ADMINISTRATIVAS DO ORGÃO	0,00	0,00	760.000,00	760.000,00
04.122.0021.2028.0000	CONTRIBUIÇÃO PARA AMUPE/CNM E OUTROS	0,00	0,00	30.000,00	30.000,00
04.122.0021.2034.0000	MANUTENÇÃO DA PROCURADORIA MUNICIPAL	0,00	0,00	245.000,00	245.000,00
04.122.0021.2036.0000	MANUTENÇÃO DAS ENTIDADES ADMINISTRATIVAS DO ORGÃO	0,00	0,00	1.271.000,00	1.271.000,00
04.122.0021.2038.0000	BENEFÍCIOS DO SERVIDOR PÚBLICO	0,00	0,00	905.000,00	905.000,00
04.122.0021.2043.0000	MANUTENÇÃO DO SETOR DE PATRIMONIO E SERVIÇOS GERAIS DA ADMINISTRAÇÃO	0,00	0,00	30.000,00	30.000,00
04.122.0021.2122.0000	MANUTENÇÃO DA ENTIDADE ADMINISTRATIVA DO ORGÃO	0,00	0,00	1.880.000,00	1.880.000,00
04.122.0021.2324.0000	AQUISIÇÃO DE FARDAMENTOS DESTINADOS AOS SERVIDORES	0,00	0,00	30.000,00	30.000,00
04	122 0056 GESTÃO FINANCEIRA	0,00	50.000,00	1.980.000,00	2.030.000,00
04.122.0056.1050.0000	REEQUIPAR O SETOR DE CONTABILIDADE, TESOURARIA E TRIBUTOS	0,00	50.000,00	0,00	50.000,00
04.122.0056.2051.0000	MANUTENÇÃO DO SETOR DE CONTABILIDADE, TESOURARIA E TRIBUTOS	0,00	0,00	1.980.000,00	1.980.000,00
04	122 0062 GESTÃO ADMINISTRATIVA DO CONSÓRCIO	0,00	0,00	46.000,00	46.000,00
04.122.0062.2948.0000	MANUTENÇÃO DAS ATIVIDADES ADMINISTRATIVAS DO CONSÓRCIO	0,00	0,00	46.000,00	46.000,00
04	122 0091 REGIME GERAL DA PREVIDÊNCIA SOCIAL - RGPS	0,00	0,00	1.000.000,00	1.000.000,00
04.122.0091.2039.0000	CONTRIBUIÇÃO PREVIDENCIÁRIA PARA O INSS	0,00	0,00	1.000.000,00	1.000.000,00

**PROGRAMA DE TRABALHO DO GOVERNO
DEMONSTRATIVO DE FUNÇÕES, SUBFUNÇÕES E PROGRAMAS
POR PROJETOS, ATIVIDADES E OPERAÇÕES ESPECIAIS**
(Inc.II, § 2º, Art.2º)

Código	Especificação	Operação Especial	Projetos	Atividades	Total
04	Administração	0,00	945.000,00	9.862.000,00	10.807.000,00
04	122 Administração Geral	0,00	940.000,00	9.357.000,00	10.297.000,00
04	122 0150 GESTÃO DE URBANISMO	0,00	200.000,00	0,00	200.000,00
04.122.0150.1123.0000	CONSTRUÇÃO, AMPLIAÇÃO E OU/ REFORMA DE PRÉDIOS PARA ATIVIDADES GERAIS DA ADMINISTRAÇÃO	0,00	200.000,00	0,00	200.000,00
04	122 0250 GESTÃO E AMPLIAÇÃO DA REDE DE ENERGIA MUNICIPAL	0,00	0,00	70.000,00	70.000,00
04.122.0250.2152.0000	MANUTENÇÃO DOS SERVIÇOS DE ILUMINAÇÃO PÚBLICA	0,00	0,00	70.000,00	70.000,00
04	122 0280 DESAPROPRIAÇÕES	0,00	500.000,00	0,00	500.000,00
04.122.0280.1124.0000	DESAPROPRIAÇÃO DE IMÓVEIS PARA ABERTURA DE RUAS OU ATIVIDADES GERAIS DA ADMINISTRAÇÃO	0,00	300.000,00	0,00	300.000,00
04.122.0280.1129.0000	DESAPROPRIAÇÃO DE IMÓVEIS PARA ATIVIDADES GERAIS DA ADMINISTRAÇÃO	0,00	200.000,00	0,00	200.000,00
04	124 Controle Interno	0,00	5.000,00	330.000,00	335.000,00
04	124 0060 OPERAÇÕES DO CONTROLE INTERNO	0,00	5.000,00	330.000,00	335.000,00
04.124.0060.1048.0000	AQUISIÇÃO DE MÓVEIS E EQUIPAMENTOS DIVERSOS PARA SCI	0,00	5.000,00	0,00	5.000,00
04.124.0060.2134.0000	MANUTENÇÃO DAS ATIVIDADES DO SCI - SISTEMA DE CONTROLE INTERNO	0,00	0,00	330.000,00	330.000,00
04	129 Administração de Receitas	0,00	0,00	15.000,00	15.000,00
04	129 0021 ADMINISTRAÇÃO GERAL	0,00	0,00	5.000,00	5.000,00
04.129.0021.2057.0000	AQUISIÇÃO DE BENS PARA DISTRIBUIÇÃO DE PRÊMIOS	0,00	0,00	5.000,00	5.000,00
04	129 0056 GESTÃO FINANCEIRA	0,00	0,00	10.000,00	10.000,00
04.129.0056.2056.0000	CONTRATAÇÃO DE ASSESSORIA ESPECIALIZADA	0,00	0,00	10.000,00	10.000,00
04	131 Comunicação Social	0,00	0,00	35.000,00	35.000,00
04	131 0021 ADMINISTRAÇÃO GERAL	0,00	0,00	35.000,00	35.000,00
04.131.0021.2029.0000	DIVULGAÇÃO INSTITUCIONAL DA ADMINISTRAÇÃO	0,00	0,00	35.000,00	35.000,00
04	244 Assistência Comunitária	0,00	0,00	110.000,00	110.000,00
04	244 0080 ASSISTÊNCIA SOCIAL GERAL	0,00	0,00	110.000,00	110.000,00
04.244.0080.2035.0000	PROGRAMA PREFEITURA NAS COMUNIDADES	0,00	0,00	110.000,00	110.000,00
06	Segurança Pública	0,00	315.000,00	120.000,00	435.000,00
06	182 Defesa Civil	0,00	315.000,00	120.000,00	435.000,00
06	182 0061 AÇÕES DESTINADAS A DEFESA CIVIL	0,00	50.000,00	15.000,00	65.000,00
06.182.0061.1276.0000	AQUISIÇÃO DE EQUIPAMENTOS PARA COORDENADORIA MUNICIPAL DE DEFESA CIVIL	0,00	50.000,00	0,00	50.000,00
06.182.0061.2952.0000	MANUTENÇÃO DAS AÇÕES DA DEFESA CIVIL	0,00	0,00	15.000,00	15.000,00



**PROGRAMA DE TRABALHO DO GOVERNO
DEMONSTRATIVO DE FUNÇÕES, SUBFUNÇÕES E PROGRAMAS
POR PROJETOS, ATIVIDADES E OPERAÇÕES ESPECIAIS**

(Inc. II, § 2º, Art. 2º)

Código	Especificação	Operação Especial	Projetos	Atividades	Total
06	Segurança Pública	0,00	315.000,00	120.000,00	435.000,00
06	182 Defesa Civil	0,00	315.000,00	120.000,00	435.000,00
06	182 0084 SEGURANÇA PÚBLICA	0,00	265.000,00	90.000,00	355.000,00
06.182.0084.1309.0000	AQUISIÇÃO DE VEÍCULO PARA PATRULHA ESCOLAR MUNICIPAL	0,00	70.000,00	0,00	70.000,00
06.182.0084.1310.0000	AQUISIÇÃO DE COMPUTADORES E EQUIPAMENTOS PARA A PATRULHA ESCOLAR MUNICIPAL	0,00	30.000,00	0,00	30.000,00
06.182.0084.1311.0000	AQUISIÇÃO DE VEÍCULO PARA NÚCLEO DE SEGURANÇA NOS DISTRITOS SEDE DO MUNICÍPIO	0,00	50.000,00	0,00	50.000,00
06.182.0084.1312.0000	AQUISIÇÃO DE COMPUTADORES E EQUIPAMENTOS DIVERSOS PARA NÚCLEO DE SEGURANÇA NOS DISTRITOS SEDES DO MUNICÍPIO	0,00	15.000,00	0,00	15.000,00
06.182.0084.1313.0000	AQUISIÇÃO DE CÂMERAS DE MONITORAMENTO	0,00	100.000,00	0,00	100.000,00
06.182.0084.2357.0000	INSTALAÇÃO DE CÂMERAS DE MONITORAMENTO	0,00	0,00	60.000,00	60.000,00
06.182.0084.2360.0000	MANUTENÇÃO DO NÚCLEO DE SEGURANÇA NOS DISTRITOS E SEDE DO MUNICÍPIO	0,00	0,00	30.000,00	30.000,00
06	182 0180 GESTÃO AMBIENTAL	0,00	0,00	15.000,00	15.000,00
06.182.0180.2082.0000	MANUTENÇÃO DO CONSELHO MUNICIPAL DE DEFESA DO MEIO AMBIENTE	0,00	0,00	15.000,00	15.000,00
08	Assistência Social	0,00	555.000,00	2.956.000,00	3.511.000,00
08	122 Administração Geral	0,00	170.000,00	1.093.000,00	1.263.000,00
08	122 0004 APOIO A CONSELHOS MUNICIPAIS	0,00	0,00	32.000,00	32.000,00
08.122.0004.2956.0000	FORTALECIMENTO DO CONTROLE SOCIAL DO PBF - IGDPPF	0,00	0,00	32.000,00	32.000,00
08	122 0021 ADMINISTRAÇÃO GERAL	0,00	10.000,00	221.000,00	231.000,00
08.122.0021.1002.0000	REEQUIPAMENTO DA CÂMARA MUNICIPAL	0,00	10.000,00	0,00	10.000,00
08.122.0021.2313.0000	MANUTENÇÃO DAS AÇÕES DE CARÁTER CONTINUADO DA UNIDADE	0,00	0,00	221.000,00	221.000,00
08	122 0080 ASSISTÊNCIA SOCIAL GERAL	0,00	160.000,00	840.000,00	1.000.000,00
08.122.0080.1315.0000	AQUISIÇÃO DE MÓVEIS, MAQUINAS, VEICULOS E EQUIPAMENTOS PARA MODERNIZAÇÃO DA ESTRUTURA ADMINISTRATIVA	0,00	110.000,00	0,00	110.000,00
08.122.0080.1317.0000	CONSTRUÇÃO, REFORMA E/OU AMPLIAÇÃO DE PREDIOS VINCULADOS AO FMAS	0,00	50.000,00	0,00	50.000,00
08.122.0080.2924.0000	MANUTENÇÃO DAS ATIVIDADES DO FMAS	0,00	0,00	815.000,00	815.000,00
08.122.0080.2925.0000	REALIZAÇÃO E PARTICIPAÇÃO EM CONFERÊNCIAS FEDERAIS, ESTADUAIS E MUNICIPAIS/ SELO UNICEF	0,00	0,00	5.000,00	5.000,00
08.122.0080.2953.0000	CONCESSÃO DE SUBVENÇÕES A ENTIDADES ASSISTENCIAIS	0,00	0,00	20.000,00	20.000,00
08	241 Assistência ao Idoso	0,00	50.000,00	0,00	50.000,00
08	241 0280 DESAPROPRIAÇÕES	0,00	50.000,00	0,00	50.000,00
08.241.0280.1125.0000	CONSTRUÇÃO E ADAPTAÇÃO DE CENTRO DE CONVIVÊNCIA DE IDOSOS	0,00	50.000,00	0,00	50.000,00
08	243 Assistência à Criança e ao Adolescente	0,00	75.000,00	338.000,00	413.000,00
08	243 0004 APOIO A CONSELHOS MUNICIPAIS	0,00	50.000,00	0,00	50.000,00
08.243.0004.1049.0000	AQUISIÇÃO DE VEÍCULO PARA O CONSELHO TUTELAR	0,00	50.000,00	0,00	50.000,00
08	243 0080 ASSISTÊNCIA SOCIAL GERAL	0,00	0,00	243.000,00	243.000,00
08.243.0080.2927.0000	PRIMEIRA INFÂNCIA NO SUAS/ CRIANÇA FELIZ	0,00	0,00	243.000,00	243.000,00



PREFEITURA MUNICIPAL DE GAMELEIRA

Rua José Barrada, Centro - CNPJ:11343902/0001-47

Orçamento Programa - Exercício de 2020

Anexo 07

Page 4

**PROGRAMA DE TRABALHO DO GOVERNO
DEMONSTRATIVO DE FUNÇÕES, SUBFUNÇÕES E PROGRAMAS
POR PROJETOS, ATIVIDADES E OPERAÇÕES ESPECIAIS**

(Inc.II, § 2º, Art.2º)

Código	Especificação	Operação Especial	Projetos	Atividades	Total
08	Assistência Social	0,00	555.000,00	2.956.000,00	3.511.000,00
08	243 Assistência à Criança e ao Adolescente	0,00	75.000,00	338.000,00	413.000,00
08	243 0083 PROMOÇÃO DOS DIREITOS DA CRIANÇA E DO ADOLESCENTE	0,00	25.000,00	95.000,00	120.000,00
08.243.0083.1241.0000	AQUISIÇÃO DE MÓVEIS, MÁQUINAS, VEÍCULOS E EQUIPAMENTOS DIVERSOS	0,00	20.000,00	0,00	20.000,00
08.243.0083.1242.0000	AQUISIÇÃO DE EQUIPAMENTOS PARA PROGRAMA DE CURSOS PROFISSIONALIZANTES	0,00	5.000,00	0,00	5.000,00
08.243.0083.2243.0000	MANUTENÇÃO DAS ATIVIDADES DO FDCA	0,00	0,00	60.000,00	60.000,00
08.243.0083.2245.0000	PROGRAMA DE CURSOS PROFISSIONALIZANTES	0,00	0,00	15.000,00	15.000,00
08.243.0083.2247.0000	PROGRAMA DE COMBATE A EXPLORAÇÃO INFANTIL E AO USO DE DROGAS	0,00	0,00	20.000,00	20.000,00
08	244 Assistência Comunitária	0,00	260.000,00	1.525.000,00	1.785.000,00
08	244 0080 ASSISTÊNCIA SOCIAL GERAL	0,00	0,00	650.000,00	650.000,00
08.244.0080.2957.0000	BENEFICIOS EVENTUAIS	0,00	0,00	650.000,00	650.000,00
08	244 0085 BLOCO GESTÃO DO PROGRAMA BOLSA FAMILIA E DO CAD. UNICO	0,00	0,00	269.000,00	269.000,00
08.244.0085.2932.0000	APRIMORAMENTO DA GESTÃO DO BOLSA FAMÍLIA E CADÚNICO	0,00	0,00	269.000,00	269.000,00
08	244 0086 BLOCO GESTÃO DO SUAS	0,00	0,00	60.000,00	60.000,00
08.244.0086.2941.0000	APRIMORAMENTO DA GESTÃO DO SUAS- IGDSUAS	0,00	0,00	60.000,00	60.000,00
08	244 0087 BLOCO PROTEÇÃO SOCIAL BÁSICA	0,00	60.000,00	343.000,00	403.000,00
08.244.0087.1316.0000	CONSTRUÇÃO, REFORMA E/OU AMPLIAÇÃO DE PREDIOS PARA O CRAS	0,00	60.000,00	0,00	60.000,00
08.244.0087.2955.0000	SERVIÇOS DA PROTEÇÃO SOCIAL BÁSICA - CRAS/SCFV	0,00	0,00	343.000,00	343.000,00
08	244 0088 BLOCO PROTEÇÃO SOCIAL ESPECIAL DE MÉDIA COMPLEXIDADE	0,00	0,00	178.000,00	178.000,00
08.244.0088.2937.0000	SERVIÇO DA PROTEÇÃO SOCIAL ESPECIAL - CREAS	0,00	0,00	178.000,00	178.000,00
08	244 0160 POLÍTICAS HABITACIONAIS A POPULAÇÃO CARENTE	0,00	0,00	25.000,00	25.000,00
08.244.0160.2235.0000	PROGRAMA MORADIA DIGNA	0,00	0,00	25.000,00	25.000,00
08	244 0280 DESAPROPRIAÇÕES	0,00	200.000,00	0,00	200.000,00
08.244.0280.1126.0000	CONSTRUÇÃO DE CENTROS DE MULTIPLOS USO PARA A ASSISTÊNCIA COMUNITARIA	0,00	100.000,00	0,00	100.000,00
08.244.0280.1127.0000	CONSTRUÇÃO E MANUTENÇÃO DE CENTROS DE GERAÇÃO DE RENDAS	0,00	100.000,00	0,00	100.000,00
09	Previdência Social	0,00	0,00	100.000,00	100.000,00
09	271 Previdência Básica	0,00	0,00	100.000,00	100.000,00
09	271 0000 ENCARGOS ESPECIAIS	0,00	0,00	100.000,00	100.000,00
09.271.0000.2942.0000	ENCARGOS PREVIDENCIÁRIOS	0,00	0,00	100.000,00	100.000,00
10	Saúde	0,00	1.490.000,00	11.180.000,00	12.670.000,00
10	122 Administração Geral	0,00	0,00	3.475.000,00	3.475.000,00
10	122 0004 APOIO A CONSELHOS MUNICIPAIS	0,00	0,00	20.000,00	20.000,00
10.122.0004.2362.0000	MANUTENÇÃO DO CONSELHO MUNICIPAL DE SAÚDE	0,00	0,00	20.000,00	20.000,00



PREFEITURA MUNICIPAL DE GAMELEIRA

Rua José Barrada, Centro - CNPJ:11343902/0001-47

Orçamento Programa - Exercício de 2020

Anexo 07

Page 5

**PROGRAMA DE TRABALHO DO GOVERNO
DEMONSTRATIVO DE FUNÇÕES, SUBFUNÇÕES E PROGRAMAS
POR PROJETOS, ATIVIDADES E OPERAÇÕES ESPECIAIS**

(Inc.II, § 2º, Art.2º)

Código	Especificação	Operação Especial	Projetos	Atividades	Total
10	Saúde	0,00	1.490.000,00	11.180.000,00	12.670.000,00
10	122 Administração Geral	0,00	0,00	3.475.000,00	3.475.000,00
10	122 0100 PROMOÇÃO DE ASSISTÊNCIA A SAÚDE	0,00	0,00	2.935.000,00	2.935.000,00
10.122.0100.2367.0000	GESTÃO ADMINISTRATIVA DO FUNDO MUNICIPAL DE SAÚDE - FMS - IMPOSTOS E TRANFERÊNCIAS SAÚDE	0,00	0,00	2.905.000,00	2.905.000,00
10.122.0100.2954.0000	CONCESSÃO DE MEDICAMENTOS, ALIMENTOS E OUTROS BENEFÍCIOS, DETERMINAÇÃO JUDICIAL OU MINISTÉRIO PÚBLICO	0,00	0,00	30.000,00	30.000,00
10	122 0105 VIGILÂNCIA EM SAÚDE	0,00	0,00	420.000,00	420.000,00
10.122.0105.2027.0000	MANUTENÇÃO DAS ATIVIDADES ADMINISTRATIVAS DO ORGÃO	0,00	0,00	405.000,00	405.000,00
10.122.0105.2053.0000	MANUTENÇÃO DAS ATIVIDADES DO CONSELHO MUNICIPAL DE SAÚDE	0,00	0,00	15.000,00	15.000,00
10	122 0300 GESTÃO DOS SERVIÇOS DE SAÚDE DOS ENTES CONSORCIADOS	0,00	0,00	100.000,00	100.000,00
10.122.0300.2391.0000	MANUTENÇÃO DAS ATIVIDADES ADMINSTRATIVAS DO NÚCLEO INTERMUNICIPAL EM SAÚDE DOS CONVENIADOS DO CONSUL - NIS	0,00	0,00	100.000,00	100.000,00
10	301 Atenção Básica	0,00	490.000,00	3.352.000,00	3.842.000,00
10	301 0101 ASSISTÊNCIA A ATENÇÃO BÁSICA	0,00	490.000,00	3.342.000,00	3.832.000,00
10.301.0101.1326.0000	AQUISIÇÃO DE EQUIPAMENTOS PARA ATENÇÃO BÁSICA A SAÚDE	0,00	120.000,00	0,00	120.000,00
10.301.0101.1327.0000	AQUISIÇÃO DE EQUIPAMENTOS DIVERSOS - MÉDICOS PELO BRASIL	0,00	40.000,00	0,00	40.000,00
10.301.0101.2368.0000	MÉDICOS PELO BRASIL	0,00	0,00	163.000,00	163.000,00
10.301.0101.2369.0000	MANUTENÇÃO DAS AÇÕES DA ATENÇÃO BÁSICA	0,00	0,00	237.000,00	237.000,00
10.301.0101.2370.0000	AQUISIÇÃO DE MATERIAL ODONTOLÓGICO	0,00	0,00	60.000,00	60.000,00
10.301.0101.2371.0000	MANUTENÇÃO DAS AÇÕES DO PROGRAMA DOS AGENTES DE SAÚDE - PÁCS	0,00	0,00	1.005.000,00	1.005.000,00
10.301.0101.2372.0000	MANUTENÇÃO DAS AÇÕES DO PROGRAMA SAÚDE DA FAMÍLIA - PSF	0,00	0,00	1.015.000,00	1.015.000,00
10.301.0101.2373.0000	MANUTENÇÃO DAS AÇÕES DO PROGRAMA SAÚDE NA ESCOLA - PSE	0,00	0,00	113.000,00	113.000,00
10.301.0101.2374.0000	MANUTENÇÃO DAS AÇÕES DO PROGRAMA SAÚDE BUCAL - PSB	0,00	0,00	190.000,00	190.000,00
10.301.0101.2375.0000	NÚCLEO DE APOIO SAÚDE DA FAMÍLIA - NASF	0,00	0,00	264.000,00	264.000,00
10.301.0101.2376.0000	MANUTENÇÃO DE QUALIFICAÇÃO DO PMAQ/RAB/SM	0,00	0,00	252.000,00	252.000,00
10.301.0101.2377.0000	APOIO AS CAMPANHAS DE VACINAÇÃO E CAMPANHAS DE SAÚDE NO MUNICÍPIO	0,00	0,00	43.000,00	43.000,00
10.301.0101.2378.0000	RECUPERAÇÃO E AMPLIAÇÃO DA ACADEMIA DA SAÚDE	0,00	60.000,00	0,00	60.000,00
10.301.0101.2379.0000	AQUISIÇÃO DE EQUIPAMENTOS PARA IMPL. DA ACADEMIA DA SAÚDE	0,00	60.000,00	0,00	60.000,00
10.301.0101.2380.0000	CONSTRUÇÃO/AMPLIAÇÃO DE UNIDADES BÁSICAS DE SAÚDE	0,00	210.000,00	0,00	210.000,00
10	301 0102 ATENDIMENTO AMBULATORIAL, EMERGÊNCIAL E HOSPITALAR	0,00	0,00	10.000,00	10.000,00
10.301.0102.2381.0000	MANUTENÇÃO DA ASSISTENCIA DE MÉDIA E ALTA COMPLEXIDADE	0,00	0,00	10.000,00	10.000,00
10	302 Assistência Hospitalar e Ambulatorial	0,00	780.000,00	3.696.000,00	4.476.000,00



PREFEITURA MUNICIPAL DE GAMELEIRA

Rua José Barrada, Centro - CNPJ:11343902/0001-47

Orçamento Programa - Exercício de 2020

Anexo 07

Page 6

**PROGRAMA DE TRABALHO DO GOVERNO
DEMONSTRATIVO DE FUNÇÕES, SUBFUNÇÕES E PROGRAMAS
POR PROJETOS, ATIVIDADES E OPERAÇÕES ESPECIAIS**

(Inc. II, § 2º, Art. 2º)

Código	Especificação	Operação Especial	Projetos	Atividades	Total
10	Saúde	0,00	1.490.000,00	11.180.000,00	12.670.000,00
10	302 Assistência Hospitalar e Ambulatorial	0,00	780.000,00	3.696.000,00	4.476.000,00
10	302 0102 ATENDIMENTO AMBULATORIAL, EMERGÊNCIA E HOSPITALAR	0,00	770.000,00	3.695.000,00	4.465.000,00
10.302.0102.1128.0000	CONSTRUÇÃO AMPLIAÇÃO E/OU REFORMA DE UNIDADES DE SAÚDE	0,00	100.000,00	0,00	100.000,00
10.302.0102.1308.0000	CONSTRUÇÃO DE CENTRO DE SAÚDE	0,00	150.000,00	0,00	150.000,00
10.302.0102.1328.0000	AQUISIÇÃO DE EQUIPAMENTOS PARA MÊDIA E ALTA COMPLEXIDADE	0,00	200.000,00	0,00	200.000,00
10.302.0102.1329.0000	EXECUÇÃO DE OBRAS PARA ASSIST. HOSPITALAR E AMBULATORIAL	0,00	310.000,00	0,00	310.000,00
10.302.0102.2380.0000	CONSTRUÇÃO/AMPLIAÇÃO DE UNIDADES BÁSICAS DE SAÚDE	0,00	10.000,00	0,00	10.000,00
10.302.0102.2381.0000	MANUTENÇÃO DA ASSISTENCIA DE MÊDIA E ALTA COMPLEXIDADE	0,00	0,00	3.273.000,00	3.273.000,00
10.302.0102.2382.0000	MANUTENÇÃO DO CENTRO DE ATENÇÃO PSICOSOCIAL - CAPS	0,00	0,00	204.000,00	204.000,00
10.302.0102.2384.0000	MANUTENÇÃO DO SAMU	0,00	0,00	168.000,00	168.000,00
10.302.0102.2395.0000	MANUTENÇÃO DO TFD - TRATAMENTO FORA DOMICILIO	0,00	0,00	50.000,00	50.000,00
10	302 0103 ASSISTÊNCIA AO SUPORTE PROFILÁTICO E TERAPEUTICO	0,00	10.000,00	1.000,00	11.000,00
10.302.0103.1328.0000	AQUISIÇÃO DE EQUIPAMENTOS PARA MÊDIA E ALTA COMPLEXIDADE	0,00	10.000,00	0,00	10.000,00
10.302.0103.2384.0000	MANUTENÇÃO DO SAMU	0,00	0,00	1.000,00	1.000,00
10	303 Suporte Profilático e Terapêutico	0,00	0,00	253.000,00	253.000,00
10	303 0103 ASSISTÊNCIA AO SUPORTE PROFILÁTICO E TERAPEUTICO	0,00	0,00	253.000,00	253.000,00
10.303.0103.2385.0000	ASSISTÊNCIA FARMACÊUTICA ESPECIALIZADA	0,00	0,00	50.000,00	50.000,00
10.303.0103.2386.0000	MANUTENÇÃO DA ASSISTÊNCIA FARMACÊUTICA BÁSICA	0,00	0,00	203.000,00	203.000,00
10	304 Vigilância Sanitária	0,00	160.000,00	103.000,00	263.000,00
10	304 0105 VIGILÂNCIA EM SAÚDE	0,00	160.000,00	103.000,00	263.000,00
10.304.0105.1330.0000	AQUISIÇÃO DE VEÍCULO E EQUIPAMENTOS PARA VIGILÂNCIA SANITÁRIA	0,00	160.000,00	0,00	160.000,00
10.304.0105.2387.0000	AÇÕES DA VIGILÂNCIA SANITÁRIA	0,00	0,00	103.000,00	103.000,00
10	305 Vigilância Epidemiológica	0,00	60.000,00	271.000,00	331.000,00
10	305 0105 VIGILÂNCIA EM SAÚDE	0,00	60.000,00	271.000,00	331.000,00
10.305.0105.1331.0000	AQUISIÇÃO DE EQUIPAMENTOS PARA VIG. EPIDEMIOLOGICA E AMBIENTAL	0,00	60.000,00	0,00	60.000,00
10.305.0105.2388.0000	MANUTENÇÃO DA VIGILÂNCIA EPIDEMIOLÓGICA E AMBIENTAL	0,00	0,00	271.000,00	271.000,00
10	306 Alimentação e Nutrição	0,00	0,00	30.000,00	30.000,00
10	306 0106 ASSISTÊNCIA A ALIMENTAÇÃO E NUTRIÇÃO	0,00	0,00	30.000,00	30.000,00
10.306.0106.2389.0000	MANUTENÇÃO DAS AÇÕES DE ALIMENTAÇÃO E NUTRIÇÃO	0,00	0,00	30.000,00	30.000,00
12	Educação	0,00	2.000.000,00	20.140.000,00	22.140.000,00
12	126 Tecnologia da Informação	0,00	20.000,00	25.000,00	45.000,00
12	126 0190 GESTÃO EM CIÊNCIA E TECNOLOGIA	0,00	20.000,00	25.000,00	45.000,00
12.126.0190.1288.0000	IMPLEMENTAÇÃO DO LABORATÓRIO DE INFORMÁTICA	0,00	20.000,00	0,00	20.000,00
12.126.0190.2066.0000	MANUTENÇÃO DO LABORATÓRIO DE INFORMÁTICA	0,00	0,00	25.000,00	25.000,00
12	306 Alimentação e Nutrição	0,00	0,00	285.000,00	285.000,00



PREFEITURA MUNICIPAL DE GAMELEIRA

Rua José Barrada, Centro - CNPJ:11343902/0001-47

Orçamento Programa - Exercício de 2020

Anexo 07

Page 7

**PROGRAMA DE TRABALHO DO GOVERNO
DEMONSTRATIVO DE FUNÇÕES, SUBFUNÇÕES E PROGRAMAS
POR PROJETOS, ATIVIDADES E OPERAÇÕES ESPECIAIS**

(Inc. II, § 2º, Art. 2º)

Código	Especificação	Operação Especial	Projetos	Atividades	Total
12	Educação	0,00	2.000.000,00	20.140.000,00	22.140.000,00
12	306 Alimentação e Nutrição	0,00	0,00	285.000,00	285.000,00
12	306 0121 MERENDA ESCOLAR	0,00	0,00	285.000,00	285.000,00
12.306.0121.2042.0000	MANUTENÇÃO DA MERENDA ESCOLAR - RECURSOS PRÓPRIOS	0,00	0,00	165.000,00	165.000,00
12.306.0121.2067.0000	PROGRAMA MERENDA NA ESCOLA	0,00	0,00	120.000,00	120.000,00
12	361 Ensino Fundamental	0,00	1.680.000,00	18.755.000,00	20.435.000,00
12	361 0007 CAPACITAÇÃO DE RECURSOS HUMANOS	0,00	0,00	390.000,00	390.000,00
12.361.0007.2075.0000	APOIO A PARTICIPAÇÃO EM SEMINÁRIOS, PALESTRAS, FORUNS E ENCONTROS PROFISSIONAIS DA EDUCAÇÃO	0,00	0,00	30.000,00	30.000,00
12.361.0007.2094.0000	CAPACITAÇÃO E TREINAMENTO DE SERVIDORES DO ENSINO BÁSICO 40%	0,00	0,00	135.000,00	135.000,00
12.361.0007.2319.0000	MANUTENÇÃO DE PROGRAMAS DE FORMAÇÃO CONTINUADA PARA PROFESSORES DA REDE MUNICIPAL DE ENSINO	0,00	0,00	125.000,00	125.000,00
12.361.0007.2323.0000	AQUISIÇÃO DE FARDAMENTO - RECURSOS PRÓPRIOS	0,00	0,00	100.000,00	100.000,00
12	361 0021 ADMINISTRAÇÃO GERAL	0,00	0,00	20.000,00	20.000,00
12.361.0021.2135.0000	APOIO AOS CONSELHOS MUNICIPAIS DE EDUCAÇÃO	0,00	0,00	20.000,00	20.000,00
12	361 0091 REGIME GERAL DA PREVIDÊNCIA SOCIAL - RGPS	0,00	0,00	300.000,00	300.000,00
12.361.0091.2072.0000	CONTRIBUIÇÃO PREVIDENCIÁRIA	0,00	0,00	300.000,00	300.000,00

**PROGRAMA DE TRABALHO DO GOVERNO
DEMONSTRATIVO DE FUNÇÕES, SUBFUNÇÕES E PROGRAMAS
POR PROJETOS, ATIVIDADES E OPERAÇÕES ESPECIAIS**

(Inc. II, § 2º, Art. 2º)

Código	Especificação	Operação Especial	Projetos	Atividades	Total
12	Educação	0,00	2.000.000,00	20.140.000,00	22.140.000,00
12	361 Ensino Fundamental	0,00	1.680.000,00	18.755.000,00	20.435.000,00
12	361 0120 GESTÃO EDUCACIONAL - ENSINO FUNDAMENTAL E INFANTIL	0,00	1.080.000,00	17.200.000,00	18.280.000,00
12.361.0120.1069.0000	AQUISIÇÃO DE EQUIPAMENTOS DIVERSOS PARA UNIDADE	0,00	200.000,00	0,00	200.000,00
12.361.0120.1070.0000	PROGRAMA DINHEIRO DIRETO NA ESCOLA - PDDE	0,00	180.000,00	0,00	180.000,00
12.361.0120.1090.0000	AQUISIÇÃO DE EQUIPAMENTOS DE INFORMÁTICA PARA REDE DE ENSINO BÁSICO 40%	0,00	20.000,00	0,00	20.000,00
12.361.0120.1091.0000	CONSTRUÇÃO, REFORMA, DESAPROPRIAÇÃO E/OU AMPLIAÇÃO DE UNIDADES ESCOLARES 40%	0,00	130.000,00	0,00	130.000,00
12.361.0120.1093.0000	AQUISIÇÃO DE MÓVEIS, MÁQUINAS E UTENSÍLIOS DIVERSOS 40%	0,00	50.000,00	0,00	50.000,00
12.361.0120.1130.0000	CONSTRUÇÃO DE GALPÃO PARA DEPÓSITO DE MERENDA ESCOLAR	0,00	50.000,00	0,00	50.000,00
12.361.0120.1131.0000	CONSTRUÇÃO, REFORMA E AMPLIAÇÃO DE UNIDADES ESCOLARES	0,00	200.000,00	0,00	200.000,00
12.361.0120.1270.0000	CONSTRUÇÃO DE REFEITÓRIOS NAS ESCOLAS MUNICIPAIS	0,00	100.000,00	0,00	100.000,00
12.361.0120.1277.0000	AQUISIÇÃO DE VEÍCULOS PARA MONITORAMENTO E APOIO PEDAGÓGICO NAS ESCOLAS	0,00	150.000,00	0,00	150.000,00
12.361.0120.2052.0000	EDUCAÇÃO INTEGRAL E/OU ATIVIDADES DE CONTRATURNO	0,00	0,00	50.000,00	50.000,00
12.361.0120.2071.0000	SUBVENÇÕES A ENTIDADES EDUCACIONAIS	0,00	0,00	40.000,00	40.000,00
12.361.0120.2073.0000	AUXÍLIO A ESTUDANTES	0,00	0,00	100.000,00	100.000,00
12.361.0120.2074.0000	MANUTENÇÃO DO ENSINO BÁSICO	0,00	0,00	555.000,00	555.000,00
12.361.0120.2076.0000	MANUTENÇÃO DO PROGRAMA PDDE	0,00	0,00	100.000,00	100.000,00
12.361.0120.2095.0000	GESTÃO ADMINISTRATIVA DO ORGÃO 40%	0,00	0,00	5.325.000,00	5.325.000,00
12.361.0120.2097.0000	GESTÃO ADMINISTRATIVA DO ORGÃO 60%	0,00	0,00	10.305.000,00	10.305.000,00
12.361.0120.2098.0000	AQUISIÇÃO DE MATERIAL ESCOLAR DIDÁTICO 40%	0,00	0,00	50.000,00	50.000,00
12.361.0120.2136.0000	DESPESAS DO FUNDEB DO CORRENTE EXERCÍCIO SEM ATIVO FINANCEIRO	0,00	0,00	95.000,00	95.000,00
12.361.0120.2260.0000	PROGRAMA DE ALFABETIZAÇÃO DE JOVENS E ADULTOS	0,00	0,00	85.000,00	85.000,00
12.361.0120.2261.0000	PROGRAMA DE EDUCAÇÃO DE JOVENS E ADULTOS	0,00	0,00	110.000,00	110.000,00
12.361.0120.2262.0000	PROGRAMA DE EDUCAÇÃO ESPECIAL E INCLUSIVA	0,00	0,00	120.000,00	120.000,00
12.361.0120.2317.0000	APOIO A REALIZAÇÃO DE DESFILES CÍVICOS E EVENTOS COMEMORATIVOS NAS UNIDADES ESCOLARES	0,00	0,00	90.000,00	90.000,00
12.361.0120.2318.0000	DESENVOLVIMENTO DE CAMPANHAS EDUCATIVAS ENVOLVENDO A COMUNIDADE ESCOLAR	0,00	0,00	20.000,00	20.000,00
12.361.0120.2321.0000	AQUISIÇÃO DE MATERIAL ESCOLAR E DIDÁTICO PARA A EDUCAÇÃO BÁSICA	0,00	0,00	50.000,00	50.000,00
12.361.0120.2322.0000	AQUISIÇÃO DE MATERIAL ESPORTIVO PARA AS ATIVIDADES DE EDUCAÇÃO FÍSICA NA ESCOLA	0,00	0,00	15.000,00	15.000,00
12.361.0120.2326.0000	IMPLANTAR PROGRAMAS DE INCENTIVO A PARTICIPAÇÃO DOS PAIS OU RESPONSÁVEIS NO PROCESSO ENSINO/APRENDIZAGEM DOS ALUNOS	0,00	0,00	15.000,00	15.000,00
12.361.0120.2334.0000	LOCAÇÃO DE IMÓVEIS PARA DESENVOLVIMENTO DO ENSINO BÁSICO 40%	0,00	0,00	40.000,00	40.000,00
12.361.0120.2361.0000	APOIO A CONSELHO MUNICIPAL DE EDUCAÇÃO	0,00	0,00	35.000,00	35.000,00
12	361 0122 TRANSPORTE ESCOLAR	0,00	600.000,00	845.000,00	1.445.000,00
12.361.0122.1077.0000	AQUISIÇÃO DE VEÍCULOS PARA TRANSPORTE DE ESTUDANTES	0,00	100.000,00	0,00	100.000,00
12.361.0122.1092.0000	AQUISIÇÃO DE VEÍCULOS PARA TRANSPORTE DE ESTUDANTES 40%	0,00	500.000,00	0,00	500.000,00
12.361.0122.2044.0000	MANUTENÇÃO DO TRANSPORTE ESCOLAR RECURSOS PRÓPRIOS	0,00	0,00	80.000,00	80.000,00
12.361.0122.2078.0000	MANUTENÇÃO DO PNATE	0,00	0,00	260.000,00	260.000,00
12.361.0122.2079.0000	PROGRAMA A CAMINHO DA ESCOLA	0,00	0,00	105.000,00	105.000,00
12.361.0122.2096.0000	MANUTENÇÃO DE TRANSPORTE ESCOLAR 40%	0,00	0,00	400.000,00	400.000,00
12	362 Ensino Médio	0,00	0,00	130.000,00	130.000,00
12	362 0124 TRANSPORTE UNIVERSITÁRIO	0,00	0,00	110.000,00	110.000,00
12.362.0124.2086.0000	TRANSPORTE DE ESTUDANTES PARA ENSINO SUPERIOR	0,00	0,00	110.000,00	110.000,00



PREFEITURA MUNICIPAL DE GAMELEIRA

Rua José Barrada, Centro - CNPJ:11343902/0001-47

Orçamento Programa - Exercício de 2020

Anexo 07

Page 9

**PROGRAMA DE TRABALHO DO GOVERNO
DEMONSTRATIVO DE FUNÇÕES, SUBFUNÇÕES E PROGRAMAS
POR PROJETOS, ATIVIDADES E OPERAÇÕES ESPECIAIS**
(Inc. II, § 2º, Art. 2º)

Código	Especificação	Operação Especial	Projetos	Atividades	Total
12	Educação	0,00	2.000.000,00	20.140.000,00	22.140.000,00
12	362 Ensino Médio	0,00	0,00	130.000,00	130.000,00
12	362 0125 GESTÃO DO ENSINO MÉDIO	0,00	0,00	20.000,00	20.000,00
12.362.0125.2084.0000	AUXÍLIO A ESTUDANTES UNIVERSITÁRIOS	0,00	0,00	20.000,00	20.000,00
12	363 Ensino Profissional	0,00	20.000,00	15.000,00	35.000,00
12	363 0123 GESTÃO DO ENSINO PROFISSIONALIZANTE	0,00	20.000,00	15.000,00	35.000,00
12.363.0123.1080.0000	AQUISIÇÃO DE EQUIPAMENTOS PARA CURSOS PROFISSIONALIZANTES	0,00	20.000,00	0,00	20.000,00
12.363.0123.2068.0000	IMPLANTAÇÃO DE CURSOS PROFISSIONALIZANTES	0,00	0,00	15.000,00	15.000,00
12	365 Educação Infantil	0,00	270.000,00	820.000,00	1.090.000,00
12	365 0120 GESTÃO EDUCACIONAL - ENSINO FUNDAMENTAL E INFANTIL	0,00	270.000,00	820.000,00	1.090.000,00
12.365.0120.1133.0000	CONSTRUÇÃO, AMPLIAÇÃO E REFORMAS DE CRECHES E UNIDADES DE EDUCAÇÃO INFANTIL	0,00	200.000,00	0,00	200.000,00
12.365.0120.1283.0000	AQUISIÇÃO DE BRINQUEDOTECA E JOGOS PEDAGÓGICOS PARA ALUNOS DA EDUCAÇÃO INFANTIL	0,00	10.000,00	0,00	10.000,00
12.365.0120.1289.0000	AQUISIÇÃO DE EQUIPAMENTOS DESTINADOS AO ENSINO INFANTIL 40%	0,00	20.000,00	0,00	20.000,00
12.365.0120.1290.0000	AQUISIÇÃO DE MATERIAL ESCOLAR E DIDÁTICO PARA O ENSINO INFANTIL 40%	0,00	40.000,00	0,00	40.000,00
12.365.0120.2047.0000	MANUTENÇÃO DAS ATIVIDADES DE CRECHE	0,00	0,00	60.000,00	60.000,00
12.365.0120.2062.0000	MANUTENÇÃO DO ENSINO PRÉ ESCOLAR	0,00	0,00	475.000,00	475.000,00
12.365.0120.2258.0000	GESTÃO ADMINISTRATIVA DO ENSINO INFANTIL 40%	0,00	0,00	40.000,00	40.000,00
12.365.0120.2259.0000	GESTÃO ADMINISTRATIVA DO ENSINO INFANTIL 60%	0,00	0,00	245.000,00	245.000,00
12	366 Educação de Jovens e Adultos	0,00	5.000,00	75.000,00	80.000,00
12	366 0126 ALFABETIZAÇÃO DE ADULTOS	0,00	5.000,00	75.000,00	80.000,00
12.366.0126.1063.0000	MELHORAR O DESEMPENHO FUNCIONAL DA MÁQUINA ADMINISTRATIVA	0,00	5.000,00	0,00	5.000,00
12.366.0126.2064.0000	ALFABETIZAÇÃO DE JOVENS E ADULTOS	0,00	0,00	45.000,00	45.000,00
12.366.0126.2315.0000	MANUTENÇÃO E AMPLIAÇÃO DO PROGRAMA DE EDUCAÇÃO DE JOVENS E ADULTOS - EJA	0,00	0,00	30.000,00	30.000,00
12	367 Educação Especial	0,00	5.000,00	35.000,00	40.000,00
12	367 0127 GESTÃO DE ENSINO ESPECIAL	0,00	5.000,00	35.000,00	40.000,00
12.367.0127.1278.0000	AQUISIÇÃO DE EQUIPAMENTOS MOBILIÁRIOS PARA ALUNOS DA SALA DE ATENDIMENTO ESPECIAL ESPECIALIZADO -AEE	0,00	5.000,00	0,00	5.000,00
12.367.0127.2088.0000	MANUTENÇÃO DO ENSINO ESPECIAL E INCLUSIVA	0,00	0,00	35.000,00	35.000,00
13	Cultura	0,00	115.000,00	1.645.000,00	1.760.000,00
13	392 Difusão Cultural	0,00	115.000,00	1.645.000,00	1.760.000,00
13	392 0021 ADMINISTRAÇÃO GERAL	0,00	15.000,00	65.000,00	80.000,00
13.392.0021.1112.0000	AQUISIÇÃO DE EQUIPAMENTOS DE SINAIS DE TV	0,00	15.000,00	0,00	15.000,00
13.392.0021.2101.0000	PROMOÇÃO DAS ATIVIDADES TURÍSTICAS DO MUNICÍPIO	0,00	0,00	50.000,00	50.000,00
13.392.0021.2113.0000	MANUTENÇÃO DA UNIDADE ADMINISTRATIVA E DE SISTEMA DE TV	0,00	0,00	15.000,00	15.000,00



PREFEITURA MUNICIPAL DE GAMELEIRA

Rua José Barrada, Centro - CNPJ:11343902/0001-47

Orçamento Programa - Exercício de 2020

Anexo 07

Page 10

**PROGRAMA DE TRABALHO DO GOVERNO
DEMONSTRATIVO DE FUNÇÕES, SUBFUNÇÕES E PROGRAMAS
POR PROJETOS, ATIVIDADES E OPERAÇÕES ESPECIAIS**

(Inc.II, § 2º, Art.2º)

Código	Especificação	Operação Especial	Projetos	Atividades	Total
13	Cultura	0,00	115.000,00	1.645.000,00	1.760.000,00
13	392 Difusão Cultural	0,00	115.000,00	1.645.000,00	1.760.000,00
13	392 0181 GESTÃO DE EVENTOS CULTURAIS E FESTIVIDADES	0,00	100.000,00	1.555.000,00	1.655.000,00
13.392.0181.1135.0000	CONSTRUÇÃO, AMPLIAÇÃO E/OU REFORMAS DE MÓVEIS PARA IMPLANTAÇÃO DE ESPAÇO CULTURAL	0,00	100.000,00	0,00	100.000,00
13.392.0181.2065.0000	IMPLANTAÇÃO DO CENTRO CULTURAL	0,00	0,00	90.000,00	90.000,00
13.392.0181.2114.0000	IMPLANTAÇÃO DE OFICINAS CULTURAIS	0,00	0,00	60.000,00	60.000,00
13.392.0181.2115.0000	PROMOÇÃO DE PROJETOS CULTURAIS	0,00	0,00	30.000,00	30.000,00
13.392.0181.2116.0000	IMPLANTAR BANDA MARCIAL E MUSICAL	0,00	0,00	100.000,00	100.000,00
13.392.0181.2117.0000	IMPLANTAÇÃO DE CORAL MUSICAL, GRUPO DE DANÇAS E TEATRO	0,00	0,00	15.000,00	15.000,00
13.392.0181.2118.0000	CONCESSÃO DE PRÊMIOS POR ATIVIDADES CULTURAIS	0,00	0,00	10.000,00	10.000,00
13.392.0181.2120.0000	PROMOÇÃO DE FESTAS CULTURAIS E TRADICIONAIS	0,00	0,00	1.250.000,00	1.250.000,00
13	392 0270 GESTÃO DE DESPORTO E LAZER NO MUNICÍPIO	0,00	0,00	25.000,00	25.000,00
13.392.0270.2054.0000	PROGRAMA DE SINALIZAÇÃO DE PONTOS TURÍSTICOS	0,00	0,00	25.000,00	25.000,00
14	Direitos da Cidadania	0,00	9.000,00	71.000,00	80.000,00
14	241 Assistência ao Idoso	0,00	9.000,00	71.000,00	80.000,00
14	241 0004 APOIO A CONSELHOS MUNICIPAIS	0,00	0,00	15.000,00	15.000,00
14.241.0004.2946.0000	APOIO AO CONSELHO DO IDOSO	0,00	0,00	15.000,00	15.000,00
14	241 0021 ADMINISTRAÇÃO GERAL	0,00	4.000,00	11.000,00	15.000,00
14.241.0021.1008.0000	AQUISIÇÃO DE EQUIPAMENTOS E MATERIAL PERMANENTE (INCLUSIVE VEÍCULOS)	0,00	1.000,00	0,00	1.000,00
14.241.0021.1407.0000	CONSTRUÇÃO, REFORMA OU AMPLIAÇÃO DE IMOVEIS PARA APOIO AO IDOSO	0,00	3.000,00	0,00	3.000,00
14.241.0021.2156.0000	MANUTENÇÃO DAS ATIVIDADES DO FUNDO MUNICIPAL DE ASSISTENCIA AO IDOSO	0,00	0,00	11.000,00	11.000,00
14	241 0081 PROMOÇÃO DOS DIREITOS DOS IDOSOS	0,00	5.000,00	45.000,00	50.000,00
14.241.0081.1322.0000	AQUISIÇÃO DE MÓVEIS, MAQUINAS E EQUIPAMENTOS PERMANENTE	0,00	5.000,00	0,00	5.000,00
14.241.0081.2945.0000	APOIO E ASSISTÊNCIA AO IDOSO	0,00	0,00	45.000,00	45.000,00
15	Urbanismo	0,00	1.530.000,00	0,00	1.530.000,00
15	451 Infra-Estrutura Urbana	0,00	1.130.000,00	0,00	1.130.000,00
15	451 0150 GESTÃO DE URBANISMO	0,00	730.000,00	0,00	730.000,00
15.451.0150.1136.0000	CONSTRUÇÃO, REFORMA, AMPLIAÇÃO OU CONCERTO DE ESCADA, RAMPAS, MUROS E ARRIMO, PONTES E PASSARELAS	0,00	300.000,00	0,00	300.000,00
15.451.0150.1138.0000	CONSTRUÇÃO, AMPLIAÇÃO E/OU REFORMA DE CEMITÉRIOS, PRAÇAS, PARQUES E JARDINS	0,00	300.000,00	0,00	300.000,00
15.451.0150.1314.0000	CONSTRUÇÃO, REFORMA E ADAPTAÇÃO DE AREAS PÚBLICAS PARA GARANTIR ACESSIBILIDADE AOS PORTADORES DE NECESSIDADES ESPECIAIS	0,00	100.000,00	0,00	100.000,00
15.451.0150.1406.0000	Construção de portais de acesso a sede do Município de Gameleira	0,00	30.000,00	0,00	30.000,00
15	451 0151 MELHORAMENTO VIÁRIO DO MUNICÍPIO	0,00	400.000,00	0,00	400.000,00
15.451.0151.1137.0000	CONSTRUÇÃO, AMPLIAÇÃO, REPOSIÇÃO DE CALÇAMENTOS, PAVIMENTAÇÃO E RECAPEAMENTO ASFALTICO E LOTEAMENTOS	0,00	400.000,00	0,00	400.000,00
15	452 Serviços Urbanos	0,00	400.000,00	0,00	400.000,00



**PROGRAMA DE TRABALHO DO GOVERNO
DEMONSTRATIVO DE FUNÇÕES, SUBFUNÇÕES E PROGRAMAS
POR PROJETOS, ATIVIDADES E OPERAÇÕES ESPECIAIS**
(Inc. II, § 2º, Art. 2º)

Código	Especificação	Operação Especial	Projetos	Atividades	Total
15	Urbanismo	0,00	1.530.000,00	0,00	1.530.000,00
15	452 Serviços Urbanos	0,00	400.000,00	0,00	400.000,00
15	452 0021 ADMINISTRAÇÃO GERAL	0,00	200.000,00	0,00	200.000,00
15.452.0021.1141.0000	AQUISIÇÃO DE MÓVEIS, VEÍCULOS, MÁQUINAS E EQUIPAMENTOS DIVERSOS DESTINADOS A EXECUÇÃO DE OBRAS PÚBLICAS	0,00	200.000,00	0,00	200.000,00
15	452 0202 TRATAMENTO DE LIXO	0,00	100.000,00	0,00	100.000,00
15.452.0202.1139.0000	AQUISIÇÃO DE EQUIPAMENTOS PARA LIMPEZA PÚBLICA	0,00	100.000,00	0,00	100.000,00
15	452 0220 GESTÃO DO SISTEMA DE ABASTECIMENTO	0,00	100.000,00	0,00	100.000,00
15.452.0220.1148.0000	CONSTRUÇÃO DE CISTERNAS, POÇOS, ADUTORAS, BARRAGENS E CENTROS DE ABASTECIMENTO DE ÁGUA	0,00	100.000,00	0,00	100.000,00
16	Habitação	0,00	100.000,00	0,00	100.000,00
16	482 Habitação Urbana	0,00	100.000,00	0,00	100.000,00
16	482 0160 POLÍTICAS HABITACIONAIS A POPULAÇÃO CARENTE	0,00	100.000,00	0,00	100.000,00
16.482.0160.1142.0000	EXECUÇÃO DE PROJ. DE CASAS POPULARES PARA A POPULAÇÃO DE BAIXA RENDA	0,00	100.000,00	0,00	100.000,00
17	Saneamento	0,00	350.000,00	212.000,00	562.000,00
17	512 Saneamento Básico Urbano	0,00	350.000,00	212.000,00	562.000,00
17	512 0170 GESTÃO DO SANEAMENTO	0,00	350.000,00	0,00	350.000,00
17.512.0170.1143.0000	CONSTRUÇÃO E RESTAURAÇÃO DE ESGOTOS, GALERIAS, CANAIS E BUEIROS	0,00	300.000,00	0,00	300.000,00
17.512.0170.1144.0000	CONSTRUÇÃO, REFORMA E/OU AMPLIAÇÃO DE SANITÁRIOS PÚBLICOS E DOMICILIARES	0,00	50.000,00	0,00	50.000,00
17	512 0302 PROGRAMA CONSÓRCIAL DE MEIO AMBIENTE	0,00	0,00	212.000,00	212.000,00
17.512.0302.2950.0000	MANUTENÇÃO DAS ATIVIDADES DO NÚCLEO INTERMUNICIPAL DE SANEAMENTO BÁSICO DOS CONVENIADOS DO CONSUL - NISB	0,00	0,00	212.000,00	212.000,00
18	Gestão Ambiental	0,00	260.000,00	1.385.000,00	1.645.000,00
18	542 Controle Ambiental	0,00	0,00	25.000,00	25.000,00
18	542 0180 GESTÃO AMBIENTAL	0,00	0,00	25.000,00	25.000,00
18.542.0180.2145.0000	REGULARIZAÇÃO DA GESTÃO AMBIENTAL	0,00	0,00	25.000,00	25.000,00
18	543 Recuperação de Áreas Degradadas	0,00	0,00	60.000,00	60.000,00
18	543 0180 GESTÃO AMBIENTAL	0,00	0,00	60.000,00	60.000,00
18.543.0180.2147.0000	RECUPERAÇÃO DAS MARGENS DO RIO SERINHAEM	0,00	0,00	60.000,00	60.000,00
18	544 Recursos Hídricos	0,00	260.000,00	1.300.000,00	1.560.000,00



PREFEITURA MUNICIPAL DE GAMELEIRA

Rua José Barrada, Centro - CNPJ:11343902/0001-47

Orçamento Programa - Exercício de 2020

Anexo 07

Page 12

**PROGRAMA DE TRABALHO DO GOVERNO
DEMONSTRATIVO DE FUNÇÕES, SUBFUNÇÕES E PROGRAMAS
POR PROJETOS, ATIVIDADES E OPERAÇÕES ESPECIAIS**

(Inc. II, § 2º, Art. 2º)

Código	Especificação	Operação Especial	Projetos	Atividades	Total
18	Gestão Ambiental	0,00	260.000,00	1.385.000,00	1.645.000,00
18	544 Recursos Hídricos	0,00	260.000,00	1.300.000,00	1.560.000,00
18	544 0021 ADMINISTRAÇÃO GERAL	0,00	260.000,00	1.300.000,00	1.560.000,00
18.544.0021.1046.0000	AQUISIÇÃO DE EQUIPAMENTOS E MATERIAL PERMANENTE	0,00	30.000,00	0,00	30.000,00
18.544.0021.1047.0000	CONSTRUÇÃO E/OU AMPLIAÇÃO DE OBRAS HÍDRICAS	0,00	130.000,00	0,00	130.000,00
18.544.0021.1403.0000	REFORMA E AMPLIAÇÃO DA SEDE DO SAAEG	0,00	100.000,00	0,00	100.000,00
18.544.0021.2132.0000	DESENVOLVIMENTO DAS ATIVIDADES DO SAAEG	0,00	0,00	1.250.000,00	1.250.000,00
18.544.0021.2133.0000	AMORTIZAÇÃO DA DÍVIDA	0,00	0,00	50.000,00	50.000,00
20	Agricultura	0,00	230.000,00	150.000,00	380.000,00
20	122 Administração Geral	0,00	45.000,00	150.000,00	195.000,00
20	122 0150 GESTÃO DE URBANISMO	0,00	5.000,00	0,00	5.000,00
20.122.0150.1039.0000	CONSTRUÇÃO DE CURRAIS, POCILGAS, DESTINADOS PARA APREENÇÃO TEMPORÁRIA DE ANIMAIS EM CIRCULAÇÃO NAS VIAS PÚBLICAS	0,00	5.000,00	0,00	5.000,00
20	122 0200 GESTÃO EM AGRICULTURA	0,00	40.000,00	135.000,00	175.000,00
20.122.0200.1253.0000	AQUISIÇÃO DE MÓVEIS, MÁQUINAS, VEÍCULOS E EQUIPAMENTOS DIVERSOS PARA A SECRETARIA	0,00	20.000,00	0,00	20.000,00
20.122.0200.1272.0000	CONSTRUÇÃO DO VIVEIRO MUNICIPAL PARA A PRODUÇÃO DE MUDAS NATIVAS E FRUTÍFERAS	0,00	5.000,00	0,00	5.000,00
20.122.0200.1273.0000	CONSTRUÇÃO DE CENTRO DE CAPACITAÇÃO, PRODUÇÃO E COMERCIALIZAÇÃO DE PRODUTOS DA AGRICULTURA FAMILIAR	0,00	15.000,00	0,00	15.000,00
20.122.0200.2055.0000	MANUTENÇÃO DAS ATIVIDADES ADMINISTRATIVAS DO ORGÃO	0,00	0,00	40.000,00	40.000,00
20.122.0200.2077.0000	CAPACITAÇÃO DOS AGRICULTORES FAMILIARES VOLTADAS PARA O MELHORAMENTO E BENEFICIAMENTO DA PRODUÇÃO	0,00	0,00	15.000,00	15.000,00
20.122.0200.2099.0000	APOIO AS ASSOCIAÇÕES E COOPERATIVAS DE TRABALHO	0,00	0,00	15.000,00	15.000,00
20.122.0200.2256.0000	PROGRAMA DE DISTRIBUIÇÃO DE SEMENTES E MUDAS	0,00	0,00	20.000,00	20.000,00
20.122.0200.2257.0000	PROGRAMA DE ARAÇÃO E PREPARO DE SOLO DO AGRICULTOR	0,00	0,00	15.000,00	15.000,00
20.122.0200.2308.0000	APOIO AO COOPERATIVISMO NAS ÁREAS URBANAS E RURAIS	0,00	0,00	15.000,00	15.000,00
20.122.0200.2312.0000	REALIZAÇÃO DE EVENTOS VOLTADOS PARA MOTIVAÇÃO, ORGANIZAÇÃO SOCIAL E CONÔMICA NA AGRICULTURA FAMILIAR E MEIO AMBIENTE	0,00	0,00	15.000,00	15.000,00
20	122 0215 FEIRAS MERCADOS E MATADOUROS	0,00	0,00	15.000,00	15.000,00
20.122.0215.2921.0000	MANUTENÇÃO DE MERCADOS, MATADOUROS E FEIRAS LIVRES	0,00	0,00	15.000,00	15.000,00
20	605 Abastecimento	0,00	185.000,00	0,00	185.000,00
20	605 0215 FEIRAS MERCADOS E MATADOUROS	0,00	185.000,00	0,00	185.000,00
20.605.0215.1149.0000	CONSTRUÇÃO, REFORMA E/OU AMPLIAÇÃO DE MERCADOS, AÇOUQUES E MATADOUROS MUNICIPAIS	0,00	185.000,00	0,00	185.000,00
25	Energia	0,00	100.000,00	100.000,00	200.000,00
25	752 Energia Elétrica	0,00	100.000,00	100.000,00	200.000,00
25	752 0250 GESTÃO E AMPLIAÇÃO DA REDE DE ENERGIA MUNICIPAL	0,00	100.000,00	0,00	100.000,00
25.752.0250.1151.0000	EXECUÇÃO DE PROJETOS DE ELETRIFICAÇÃO RURAL	0,00	100.000,00	0,00	100.000,00



PREFEITURA MUNICIPAL DE GAMELEIRA

Rua José Barrada, Centro - CNPJ:11343902/0001-47

Orçamento Programa - Exercício de 2020

Anexo 07

Page 13

**PROGRAMA DE TRABALHO DO GOVERNO
DEMONSTRATIVO DE FUNÇÕES, SUBFUNÇÕES E PROGRAMAS
POR PROJETOS, ATIVIDADES E OPERAÇÕES ESPECIAIS**

(Inc. II, § 2º, Art. 2º)

Código	Especificação	Operação Especial	Projetos	Atividades	Total
25	Energia	0,00	100.000,00	100.000,00	200.000,00
25	752 Energia Elétrica	0,00	100.000,00	100.000,00	200.000,00
25	752 0298 GESTÃO DO NÚCLEO INTERMUNICIPAL DE ILUMINAÇÃO PÚBLICA - NIIP	0,00	0,00	100.000,00	100.000,00
25.752.0298.2951.0000	MANUTENÇÃO DAS ATIVIDADES DO NÚCLEO INTERMUNICIPAL DE ILUMINAÇÃO PÚBLICA - NIIP	0,00	0,00	100.000,00	100.000,00
26	Transporte	0,00	150.000,00	225.000,00	375.000,00
26	782 Transporte Rodoviário	0,00	150.000,00	225.000,00	375.000,00
26	782 0150 GESTÃO DE URBANISMO	0,00	100.000,00	0,00	100.000,00
26.782.0150.1156.0000	CONSTRUIR ABRIGOS P/ USUÁRIOS DE TRANSPORTE COLETIVO NO MUNICÍPIO E SINALIZAR AS VIAS PÚBLICAS	0,00	100.000,00	0,00	100.000,00
26	782 0151 MELHORAMENTO VIÁRIO DO MUNICÍPIO	0,00	50.000,00	225.000,00	275.000,00
26.782.0151.1154.0000	CONSTRUÇÃO, AMPLIAÇÃO E RECUPERAÇÃO DE ESTRADAS	0,00	50.000,00	0,00	50.000,00
26.782.0151.2155.0000	MANUTENÇÃO E CONSERVAÇÃO DE ESTRADAS	0,00	0,00	225.000,00	225.000,00
27	Desporto e Lazer	0,00	450.000,00	210.000,00	660.000,00
27	812 Desporto Comunitário	0,00	450.000,00	210.000,00	660.000,00
27	812 0021 ADMINISTRAÇÃO GERAL	0,00	0,00	35.000,00	35.000,00
27.812.0021.2063.0000	MANUTENÇÃO DE COMPEONATOS ESPORTIVOS	0,00	0,00	30.000,00	30.000,00
27.812.0021.2104.0000	SUBVENÇÕES A ENTIDADES ESPORTIVAS	0,00	0,00	5.000,00	5.000,00
27	812 0180 GESTÃO AMBIENTAL	0,00	150.000,00	0,00	150.000,00
27.812.0180.1034.0000	CONSTRUÇÃO,REFORMA, ARBORIZAÇÃO E/OU REVITALIZAÇÃO DE PRAÇAS PÚBLICAS	0,00	150.000,00	0,00	150.000,00
27	812 0270 GESTÃO DE DESPORTO E LAZER NO MUNICÍPIO	0,00	300.000,00	175.000,00	475.000,00
27.812.0270.1118.0000	AQUISIÇÃO DE EQUIPAMENTOS PARA A ACADEMIA DAS CIDADES	0,00	100.000,00	0,00	100.000,00
27.812.0270.1160.0000	CONSTRUÇÃO, REFORMA E AMPLIAÇÃO DE QUADRAS, CAMPOS E INSTALAÇÕES PARA A PRÁTICA DE ESPORTES	0,00	50.000,00	0,00	50.000,00
27.812.0270.1402.0000	CONSTRUÇÃO DE GINASIO OU QUADRA POLIESPORTIVA	0,00	150.000,00	0,00	150.000,00
27.812.0270.2105.0000	PROMOVER FUNCIONAMENTO DE ESCOLAS E ESPORTES	0,00	0,00	25.000,00	25.000,00
27.812.0270.2107.0000	PREMIAÇÃO DE EVENTOS ESPORTIVOS	0,00	0,00	20.000,00	20.000,00
27.812.0270.2109.0000	APOIO AO DESPORTO AMADOR	0,00	0,00	25.000,00	25.000,00
27.812.0270.2126.0000	MANUTENÇÃO DA ACADEMIA DAS CIDADES	0,00	0,00	105.000,00	105.000,00
28	Encargos Especiais	1.000.000,00	0,00	0,00	1.000.000,00
28	846 Outros Encargos Especiais	1.000.000,00	0,00	0,00	1.000.000,00
28	846 0000 ENCARGOS ESPECIAIS	1.000.000,00	0,00	0,00	1.000.000,00
28.846.0000.0052.0000	AMORTIZAÇÃO DE DÍVIDAS	1.000.000,00	0,00	0,00	1.000.000,00
99	Reserva de Contingência	2.650.000,00	0,00	0,00	2.650.000,00
99	999 Reserva de Contingência	2.650.000,00	0,00	0,00	2.650.000,00
99	999 9999 RESERVA DE CONTINGÊNCIA	2.650.000,00	0,00	0,00	2.650.000,00
99.999.9999.9999.0000	RESERVA DE CONTINGÊNCIA	2.650.000,00	0,00	0,00	2.650.000,00

PREFEITURA MUNICIPAL DE GAMELEIRA

Rua José Barrada, Centro - CNPJ:11343902/0001-47

Orçamento Programa - Exercício de 2020

Anexo 07

Page 14

**PROGRAMA DE TRABALHO DO GOVERNO
DEMONSTRATIVO DE FUNÇÕES, SUBFUNÇÕES E PROGRAMAS
POR PROJETOS, ATIVIDADES E OPERAÇÕES ESPECIAIS**

(Inc. II, § 2º, Art. 2º)

Código	Especificação	Operação Especial	Projetos	Atividades	Total
99	Reserva de Contingência	2.650.000,00	0,00	0,00	2.650.000,00
99	999 Reserva de Contingência	2.650.000,00	0,00	0,00	2.650.000,00
TOTAL		3.650.000,00	8.749.000,00	51.601.000,00	64.000.000,00



PREFEITURA MUNICIPAL DE GAMELEIRA

Rua José Barrada, Centro - CNPJ:11343902/0001-47

Orçamento Programa - Exercício de 2020

Anexo 09

Page 1

DEMONSTRATIVO DAS DESPESAS POR ORGÃO E FUNÇÕES DE GOVERNO

(Inc. II, § 2º, Art. 2º)

ORGÃO	10 10	CÂMARA MUNICIPAL	Valor
Função	01	Legislativa	3.395.000,00
ORGÃO	20 10	GABINETE DA PREFEITA	Valor
Função	04	Administração	1.620.000,00
ORGÃO	20 20	SECRETARIA DA FAZENDA	Valor
Função	04	Administração	2.045.000,00
Função	28	Encargos Especiais	1.000.000,00
Função	99	Reserva de Contingência	2.650.000,00
ORGÃO	20 30	SECRETARIA DE ADMINISTRAÇÃO	Valor
Função	04	Administração	4.236.000,00
Função	06	Segurança Pública	435.000,00
ORGÃO	20 40	SECRETARIA DE GOVERNO E ARTICULAÇÃO	Valor
Função	04	Administração	280.000,00
ORGÃO	20 50	SECRETARIA DE EDUCAÇÃO E CULTURA	Valor
Função	12	Educação	3.940.000,00
Função	13	Cultura	1.595.000,00
ORGÃO	20 55	FUNDEB	Valor
Função	12	Educação	17.650.000,00
ORGÃO	20 56	SECRETARIA DE ESPORTES, JUVENTUDE E TURISMO	Valor
Função	13	Cultura	65.000,00
Função	27	Desporto e Lazer	105.000,00
ORGÃO	20 60	SECRETARIA DE SAÚDE	Valor
Função	10	Saúde	420.000,00
ORGÃO	20 70	SECRETARIA DES. SOCIAL E POLÍTICA DA MULHER	Valor
Função	08	Assistência Social	231.000,00
ORGÃO	20 80	SECRETARIA DE INFRA ESTRUTURA E SERVIÇOS URBANOS	Valor
Função	04	Administração	2.580.000,00
Função	08	Assistência Social	275.000,00
Função	10	Saúde	250.000,00
Função	12	Educação	550.000,00



PREFEITURA MUNICIPAL DE GAMELEIRA

Rua José Barrada, Centro - CNPJ:11343902/0001-47

Orçamento Programa - Exercício de 2020

Anexo 09

Page 2

DEMONSTRATIVO DAS DESPESAS POR ORGÃO E FUNÇÕES DE GOVERNO

(Inc. II, § 2º, Art. 2º)

ORGÃO			Valor
20 80		SECRETARIA DE INFRA ESTRUTURA E SERVIÇOS URBANOS	
Função	13	Cultura	100.000,00
Função	15	Urbanismo	1.530.000,00
Função	16	Habitação	100.000,00
Função	17	Saneamento	350.000,00
Função	18	Gestão Ambiental	85.000,00
Função	20	Agricultura	185.000,00
Função	25	Energia	100.000,00
Função	26	Transporte	375.000,00
Função	27	Desporto e Lazer	555.000,00
20 90		SECRETARIA DE AGRICULTURA E REFORMA AGRARIA E MEIO AMBIENTE	
Função	20	Agricultura	195.000,00
20 95		FUNDO MUNICIPAL DE ASSISTÊNCIA AO IDOSO	
Função	14	Direitos da Cidadania	15.000,00
20 99		FUNDO DA CRIANÇA E DO ADOLESCENTE	
Função	08	Assistência Social	170.000,00
30 10		FUNDO MUNICIPAL DE ASSISTÊNCIA SOCIAL	
Função	08	Assistência Social	2.835.000,00
Função	09	Previdência Social	100.000,00
Função	14	Direitos da Cidadania	65.000,00
30 30		FUNDO MUNICIPAL DE SAÚDE - SUS	
Função	10	Saúde	12.000.000,00
40 40		SAAEG - SERVIÇOS ÁGUA E ESGOTO DE GAMELEIRA	
Função	18	Gestão Ambiental	1.560.000,00
40 90		CONSORCIO PÚBLICO DOS MUNICIPIOS DA MATA SUL	
Função	04	Administração	46.000,00
Função	17	Saneamento	212.000,00
Função	25	Energia	100.000,00
TOTAL GERAL			64.000.000,00

RESUMO DO TOTAL ORÇADO POR ORGÃO



PREFEITURA MUNICIPAL DE GAMELEIRA

Rua José Barrada, Centro - CNPJ:11343902/0001-47

Orçamento Programa - Exercício de 2020

Anexo 09

Page 3

DEMONSTRATIVO DAS DESPESAS POR ORGÃO E FUNÇÕES DE GOVERNO

(Inc. II, § 2º, Art. 2º)

10 10	CÂMARA MUNICIPAL	3.395.000,00
20 10	GABINETE DA PREFEITA	1.620.000,00
20 20	SECRETARIA DA FAZENDA	5.695.000,00
20 30	SECRETARIA DE ADMINISTRAÇÃO	4.671.000,00
20 40	SECRETARIA DE GOVERNO E ARTICULAÇÃO	280.000,00
20 50	SECRETARIA DE EDUCAÇÃO E CULTURA	5.535.000,00
20 55	FUNDEB	17.650.000,00
20 56	SECRETARIA DE ESPORTES, JUVENTUDE E TURISMO	170.000,00
20 60	SECRETARIA DE SAÚDE	420.000,00
20 70	SECRETARIA DES. SOCIAL E POLÍTICA DA MULHER	231.000,00
20 80	SECRETARIA DE INFRA ESTRUTURA E SERVIÇOS URBANOS	7.035.000,00
20 90	SECRETARIA DE AGRICULTURA E REFORMA AGRARIA E MEIO 793.000,00	
20 95	FUNDO MUNICIPAL DE ASSISTÊNCIA AO IDOSO	15.000,00
20 99	FUNDO DA CRIANÇA E DO ADOLESCENTE	170.000,00
30 10	FUNDO MUNICIPAL DE ASSISTÊNCIA SOCIAL	3.000.000,00
30 30	FUNDO MUNICIPAL DE SAÚDE - SUS	12.000.000,00
40 40	SAAG - SERVIÇOS ÁGUA E ESGOTO DE GAMELEIRA	1.560.000,00
40 90	CONSORCIO PÚBLICO DOS MUNICIPIOS DA MATA SUL	358.000,00
TOTAL		64.000.000,00

RESUMO DO TOTAL ORÇADO POR FUNÇÃO

01	Legislativa	3.395.000,00
04	Administração	10.807.000,00
06	Segurança Pública	435.000,00
08	Assistência Social	3.511.000,00
09	Previdência Social	100.000,00
10	Saúde	12.670.000,00
12	Educação	22.140.000,00
13	Cultura	1.760.000,00
14	Direitos da Cidadania	80.000,00
15	Urbanismo	1.530.000,00
16	Habitação	100.000,00
17	Saneamento	562.000,00
18	Gestão Ambiental	1.645.000,00
20	Agricultura	380.000,00
25	Energia	200.000,00
26	Transporte	375.000,00
27	Desporto e Lazer	660.000,00
28	Encargos Especiais	1.000.000,00
99	Reserva de Contingência	2.650.000,00



PREFEITURA MUNICIPAL DE GAMELEIRA

Rua José Barrada, Centro - CNPJ:11343902/0001-47

Orçamento Programa - Exercício de 2020

Anexo 09

Page 4

DEMONSTRATIVO DAS DESPESAS POR ORGÃO E FUNÇÕES DE GOVERNO

(Inc.II, § 2º, Art.2º)

TOTAL	64.000.000,00
-------	---------------





PREFEITURA MUNICIPAL DE GAMELEIRA
Rua José Barrada, Centro - CNPJ:11343902/0001-47

Orçamento Programa - Exercício de 2020

Page 1

ANÁLISE DE APLICAÇÃO NO ENSINO

	Valor Previsto	Obrig.(25%)
RECEITAS RESULTANTE DE IMPOSTOS (Caput do art. 212 da Constituição)	1.810.000,00	452.500,00
1. RECEITAS DE IMPOSTOS	1.810.000,00	452.500,00
1.1 - Receita Resultante do Imposto sobre a Propriedade Predial e Territorial Urbana - IPTU	200.000,00	50.000,00
1.1.1 - IPTU	50.000,00	12.500,00
1.1.2 - Multas, Juros de Mora, Dívida Ativa e Outros Encargos do IPTU	150.000,00	37.500,00
1.2 - Receitas Resultante do Imposto sobre Transmissão Inter Vivos - ITBI	305.000,00	76.250,00
1.2.1 - ITBI	300.000,00	75.000,00
1.2.2 - Multas, Juros de Mora, Dívida Ativa e Outros Encargos do ITBI	5.000,00	1.250,00
1.3 - Receitas Resultante do Imposto sobre Serviços de Qualquer Natureza - ISS	555.000,00	138.750,00
1.3.1 - ISS	550.000,00	137.500,00
1.3.2 - Multas, Juros de Mora, Dívida Ativa e Outros Encargos do ISS	5.000,00	1.250,00
1.4 - Receitas Resultante do Imposto de Renda Retido na Fonte - IRRF	750.000,00	187.500,00
2. RECEITAS DE TRANSFERÊNCIAS CONSTITUCIONAIS E LEGAIS	36.930.000,00	9.232.500,00
2.1 - Cota-Parte FPM	31.600.000,00	7.900.000,00
2.1.1 - Parcela referente à CF, art. 159, I alínea b	30.000.000,00	7.500.000,00
2.1.2 - Parcela referente à CF, art. 159, I alínea d	800.000,00	200.000,00
2.1.3 - Parcela referente à CF, art. 159, I alínea e	800.000,00	200.000,00
2.2 - Cota-Parte ICMS	4.500.000,00	1.125.000,00
2.3 - ICMS-Desoneração - L.C. nº87/1996	20.000,00	5.000,00
2.4 - Cota-Parte IPI-Exportação	60.000,00	15.000,00
2.5 - Cota-Parte ITR	50.000,00	12.500,00
2.6 - Cota-Parte IPVA	700.000,00	175.000,00
2.7 - Cota-Parte IOF-Ouro	0,00	0,00
3. TOTAL DA RECEITA DE IMPOSTOS (1+2)	38.740.000,00	9.685.000,00
	Valor Previsto	Obrig.(100%)
RECEITAS ADICIONAIS PARA FINANCIAMENTO DO ENSINO	0,00	0,00
4. RECEITA DA APLICAÇÃO FINANCEIRA DE OUTROS RECURSOS DE IMPOSTOS VINCULADOS AO ENSINO	0,00	0,00
5. RECEITA DE TRANSFERÊNCIA DO FNDE	1.850.000,00	1.850.000,00
5.1 - Transferências do Salário-Educação	200.000,00	200.000,00
5.2 - Transferências Diretas - PDDE	100.000,00	100.000,00
5.3 - Transferências Diretas - PNAE	1.000.000,00	1.000.000,00
5.4 - Transferências Diretas - PNATE	500.000,00	500.000,00
5.5 - Outras Transferências do FNDE	50.000,00	50.000,00
5.6 - Aplicação Financeira dos Recursos do FNDE	0,00	0,00
6. RECEITA DE TRANSFERÊNCIAS DE CONVÊNIOS	10.000,00	10.000,00
6.1 - Transferências de Convênios	10.000,00	10.000,00
6.2 - Aplicação Financeira dos Recursos de Convênios	0,00	0,00
7. RECEITA DE OPERAÇÕES DE CRÉDITO	0,00	0,00
8. OUTRAS RECEITAS PARA FINANCIAMENTO DO ENSINO	0,00	0,00
9. TOTAL DAS OUTRAS RECEITAS ADICIONAIS DO ENSINO (4+5+6+7+8)	1.860.000,00	1.860.000,00



ANÁLISE DE APLICAÇÃO NO ENSINO

	Valor Previsto
RECEITAS DO FUNDEB	7.066.000,00
10. RECEITAS DESTINADAS AO FUNDEB	6.000.000,00
10.1 - Cota-Parte FPM Destinada ao FUNDEB - (20% de 2.1.1)	6.000.000,00
10.2 - Cota-Parte ICMS Destinada ao FUNDEB - (20% de 2.2)	900.000,00
10.3 - ICMS - Desoneração Destinada ao FUNDEB - (20% de 2.3)	4.000,00
10.4 - Cota-Parte IPI-Exportação Destinada ao FUNDEB - (20% de 2.4)	12.000,00
10.5 - Cota-Parte ITR Destinada ao FUNDEB - (20% de 2.5)	10.000,00
10.6 - Cota-Parte IPVA Destinada ao FUNDEB - (20% de 2.6)	140.000,00
11. RECEITAS RECEBIDAS DO FUNDEB	17.750.000,00
11.1 - Transferências de Recursos do FUNDEB	15.550.000,00
11.2 - Complementação da União ao FUNDEB	2.000.000,00
11.3 - Receita de Aplicação Financeira dos Recursos do FUNDEB	200.000,00
12. RESULTADO LÍQUIDO DAS TRANSFERÊNCIAS DO FUNDEB (11.1 - 10)	8.484.000,00
12.1 - ACRÉSCIMO RESULTANTE DAS TRANSFERÊNCIAS DO FUNDEB	8.484.000,00
12.2 - DECRÉSCIMO RESULTANTE DAS TRANSFERÊNCIAS DO FUNDEB	0,00
DESPESAS DO FUNDEB	Valor Fixado
13. ORÇADO DOS PROFISSIONAIS DO MAGISTÉRIO	10.865.000,00
13.1 - Com Educação Infantil	245.000,00
13.2 - Com Ensino Fundamental	10.620.000,00
14. OUTRAS DESPESAS	6.785.000,00
14.1 - Com Educação Infantil	100.000,00
14.2 - Com Ensino Fundamental	6.685.000,00
15. TOTAL DAS DESPESAS DO FUNDEB (13+14)	17.650.000,00
16. TOTAL DAS DESPESAS DO FUNDEB PARA FINS DE LIMITE (15)	99,44
16.1 - Mínimo de 60% do FUNDEB na Remuneração do Magistério $((13)/(11) \times 100\%)$	61,21
16.2 - Máximo de 40% em Despesa com MDE, que não Remuneração do Magistério $((14)/(11) \times 100\%)$	38,23
DESPESAS COM MANUTENÇÃO/DESENV.DO ENSINO CUSTEADAS COM RECEITA RESULTANTE DE IMPOSTOS E RECURSOS DO FUNDEB	Valor Fixado
17. EDUCAÇÃO INFANTIL	890.000,00
17.1 - Creche	415.000,00
17.1.1 - Despesas Custeadas com Recursos do FUNDEB	345.000,00
17.1.2 - Despesas Custeadas com Outros Recursos de Impostos	70.000,00
17.2 Pré-escola	475.000,00
17.2.1 - Despesas Custeadas com Recursos do FUNDEB	0,00
17.2.2 - Despesas Custeadas com Outros Recursos de Impostos	475.000,00
18. ENSINO FUNDAMENTAL	20.205.000,00
18.1 - Despesas Custeadas com Recursos do FUNDEB	17.305.000,00
18.2 - Despesas Custeadas com Outros Recursos de Impostos	2.900.000,00
OUTRAS DESPESAS DO MDE	Valor Fixado



PREFEITURA MUNICIPAL DE GAMELEIRA
Rua José Barrada, Centro - CNPJ:11343902/0001-47

Orçamento Programa - Exercício de 2020

Page 3

ANÁLISE DE APLICAÇÃO NO ENSINO

19. ENSINO MÉDIO	0,00
20. ENSINO SUPERIOR	0,00
21. ENSINO PROFISSIONAL NÃO INTEGRADO AO ENSINO REGULAR	0,00
22. OUTRAS	550.000,00
23. TOTAL DAS DESPESAS COM AÇÕES TÍPICAS DE MANUTENÇÃO E DESENVOLVIMENTO (17+18+19+20+21+22)	21.645.000,00
DEDUÇÕES CONSIDERADAS PARA FINS DE LIMITE CONSTITUCIONAL	
24. RESULTADOS LÍQUIDOS DAS TRANSFERÊNCIAS DO FUNDEB = (12)	8.484.000,00
25. DESPESAS CUSTEADAS COM A COMPLEMENTAÇÃO DO FUNDEB NO EXERCÍCIO	0,00
26. TOTAL DAS DEDUÇÕES CONSIDERADAS PARA FINS DE LIMITE (24+25)	8.484.000,00
27. TOTAL DAS DESPESAS PARA FINS DE LIMITE ((17+18)-26)	12.611.000,00
28. PERCENTUAL DE APLICAÇÃO EM MDE SOBRE A RECEITA LÍQUIDA DE IMPOSTOS ((27)/(3)x100) - LIMITE 25%	32,55
OUTRAS INFORMAÇÕES PARA CONTROLE	
29. DESPESAS CUSTEADAS COM A APLICAÇÃO FINANCEIRA DE OUTROS RECURSOS DE IMPOSTOS VINCULADOS AO ENSINO	0,00
30. DESPESAS CUSTEADAS COM A CONTRIBUIÇÃO SOCIAL DO SALÁRIO-EDUCAÇÃO	0,00
31. DESPESAS CUSTEADAS COM OPERAÇÕES DE CRÉDITO	0,00
32. DESPESAS CUSTEADAS COM OUTRAS RECEITAS PARA FINANCIAMENTO DO ENSINO	0,00
33. TOTAL DAS OUTRAS DESPESAS CUSTEADAS COM RECEITAS ADICIONAIS PARA FINANCIAMENTO DO ENSINO (29+30+31+32)	0,00
34. TOTAL GERAL DAS DESPESAS COM MDE (23+33)	21.645.000,00



PREFEITURA MUNICIPAL DE GAMELEIRA

Rua José Barrada, Centro - CNPJ:11343902/0001-47

Orçamento Programa - Exercício de 2020

Quadro 16

Page 1

ANÁLISE DE APLICAÇÃO NA SAÚDE

RECEITAS RESULTANTE DE IMPOSTOS (Caput do art. 212 da Constituição)	Previsão	Obrig.(15%)
1. RECEITAS DE IMPOSTOS	1.810.000,00	271.500,00
1.1 - Receita Resultante do Imposto sobre a Propriedade Predial e Territorial Urbana - IPTU	200.000,00	30.000,00
1.1.1 - IPTU	50.000,00	7.500,00
1.1.2 - Multas, Juros de Mora, Dívida Ativa e Outros Encargos do IPTU	150.000,00	22.500,00
1.2 - Receitas Resultante do Imposto sobre Transmissão Inter Vivos - ITBI	305.000,00	45.750,00
1.2.1 - ITBI	300.000,00	45.000,00
1.2.2 - Multas, Juros de Mora, Dívida Ativa e Outros Encargos do ITBI	5.000,00	750,00
1.3 - Receitas Resultante do Imposto sobre Serviços de Qualquer Natureza - ISS	555.000,00	83.250,00
1.3.1 - ISS	550.000,00	82.500,00
1.3.2 - Multas, Juros de Mora, Dívida Ativa e Outros Encargos do ISS	5.000,00	750,00
1.4 - Receitas Resultante do Imposto de Renda Retido na Fonte - IRRF	750.000,00	112.500,00
2. RECEITAS DE TRANSFERÊNCIAS CONSTITUCIONAIS E LEGAIS	35.330.000,00	5.299.500,00
2.1 - Cota-Parte FPM	30.000.000,00	4.500.000,00
2.2 - Cota-Parte ITR	50.000,00	7.500,00
2.3 - Cota-Parte IPVA	700.000,00	105.000,00
2.4 - Cota-Parte ICMS	4.500.000,00	675.000,00
2.5 - Cota-Parte IPI-Exportação	60.000,00	9.000,00
2.6 - Compensação Financeiras Provenientes de Impostos e Transf. Constitucionais	20.000,00	3.000,00
2.6.1 - Desoneração ICMS (LC 87/96)	20.000,00	3.000,00
2.6.2 - Outras	0,00	0,00
3 - TOTAL DAS RECEITAS RESULTANTES DE IMPOSTOS E TRANSFERÊNCIAS CONSTITUCIONAIS E LEGAIS = (1 + 2)	37.140.000,00	5.571.000,00
4. DESPESAS COM AÇÕES E SERVIÇOS PÚBLICOS DE SAÚDE (ASPS) - POR SUBFUNÇÃO E CATEGORIA ECONÔMICA	Fixado	
4.1 - ATENÇÃO BÁSICA	188.000,00	
4.1.1 - Despesas Correntes	148.000,00	
4.1.2 - Despesas de Capital	40.000,00	
4.2 - ASSISTÊNCIA HOSPITALAR E AMBULATORIAL	1.840.000,00	
4.2.1 - Despesas Correntes	1.620.000,00	
4.2.2 - Despesas de Capital	220.000,00	
4.3 - SUPORTE PROFILÁTICO E TERAPÊUTICO	53.000,00	
4.3.1 - Despesas Correntes	53.000,00	
4.3.2 - Despesas de Capital	0,00	
4.4 - VIGILÂNCIA SANITÁRIA	118.000,00	
4.4.1 - Despesas Correntes	8.000,00	
4.4.2 - Despesas de Capital	110.000,00	
4.5 - VIGILÂNCIA EPIDEMIOLÓGICA	81.000,00	
4.5.1 - Despesas Correntes	31.000,00	
4.5.2 - Despesas de Capital	50.000,00	
4.6 - ALIMENTAÇÃO E NUTRIÇÃO	30.000,00	
4.6.1 - Despesas Correntes	30.000,00	
4.6.2 - Despesas de Capital	0,00	



ANÁLISE DE APLICAÇÃO NA SAÚDE

4.7 - OUTRAS SUBFUNÇÕES (X)	3.455.000,00
4.7.1 - Despesas Correntes	3.383.000,00
4.7.2 - Despesas de Capital	72.000,00
5 - TOTAL (4.1 + 4.2 + 4.3 + 4.4 + 4.5 + 4.6 + 4.7)	5.765.000,00
6 - APURAÇÃO DO CUMPRIMENTO DO LIMITE MÍNIMO PARA APLICAÇÃO EM ASPs	194.000,00
6.1 - Diferença entre o Valor Aplicado e a Despesa Mínima a ser Aplicada (5 - 3)	
6.2 - PERCENTUAL DA RECEITA DE IMPOSTOS E TRANSFERÊNCIAS CONSTITUCIONAIS E LEGAIS APLICADO EM ASPs(5/3) * 100 (Mínimo de 1%)	15,52
7 - RECEITAS ADICIONAIS PARA O FINANCIAMENTO DA SAÚDE NÃO COMPUTADAS NO CÁLCULO DO MÍNIMO	5.630.000,00
7.1 - RECEITAS DE TRANSFERÊNCIAS PARA A SAÚDE	5.630.000,00
7.1.1 - Proveniente da União - Fundo a Fundo	5.630.000,00
7.1.2 - Proveniente dos Estados	0,00
7.1.3 - Proveniente de outros Municípios	0,00
7.2 - RECEITA DE OPERAÇÕES DE CRÉDITO INTERNAS E EXTERNAS VINCULADAS A SAÚDE	0,00
7.3 - OUTRAS RECEITAS	70.000,00
8 - TOTAL DE RECEITAS ADICIONAIS PARA FINANCIAMENTO DA SAÚDE (7.1 + 7.2 + 7.3)	5.700.000,00
9 - DESPESAS COM SAÚDE POR SUBFUNÇÕES E CATEGORIA ECONÔMICA NÃO COMPUTADAS NO CÁLCULO DO MÍNIMO	3.654.000,00
9.1 - ATENÇÃO BÁSICA	3.204.000,00
9.1.1 - Despesas Correntes	3.204.000,00
9.1.2 - Despesas de Capital	450.000,00
9.2 - ASSISTÊNCIA HOSPITALAR E AMBULATORIAL	2.386.000,00
9.2.1 - Despesas Correntes	2.076.000,00
9.2.2 - Despesas de Capital	310.000,00
9.3 - SUPORTE PROFILÁTICO E TERAPÊUTICO	200.000,00
9.3.1 - Despesas Correntes	200.000,00
9.3.2 - Despesas de Capital	0,00
9.4 - VIGILÂNCIA SANITÁRIA	145.000,00
9.4.1 - Despesas Correntes	95.000,00
9.4.2 - Despesas de Capital	50.000,00
9.5 - VIGILÂNCIA EPIDEMIOLÓGICA	250.000,00
9.5.1 - Despesas Correntes	240.000,00
9.5.2 - Despesas de Capital	10.000,00
9.6 - ALIMENTAÇÃO E NUTRIÇÃO	0,00
9.6.1 - Despesas Correntes	0,00
9.6.2 - Despesas de Capital	0,00
9.7 - OUTRAS SUBFUNÇÕES	20.000,00
9.7.1 - Despesas Correntes	0,00
9.7.2 - Despesas de Capital	20.000,00
10 - TOTAL DAS DESPESAS NÃO COMPUTADAS NO CÁLCULO DO MÍNIMO (9.1 + 9.2 + 9.3 + 9.4 + 9.5 + 9.6 + 9.7)	6.655.000,00



PREFEITURA MUNICIPAL DE GAMELEIRA

Rua José Barrada, Centro - CNPJ:11343902/0001-47

Orçamento Programa - Exercício de 2020

Quadro 16

Página 3

ANÁLISE DE APLICAÇÃO NA SAÚDE

19 - DESPESAS TOTAIS COM SAÚDE (Computadas e não computadas no cálculo do limite mínimo)	
20 - ATENÇÃO BÁSICA (4.1 + 9.1)	3.842.000,00
21 - ASSISTÊNCIA HOSPITALAR E AMBULATORIAL (4.2 + 9.2)	4.226.000,00
22 - SUPORTE PROFILÁTICO E TERAPÊUTICO (4.3 + 9.3)	253.000,00
23 - VIGILÂNCIA SANITÁRIA (4.4 + 9.4)	263.000,00
24 - VIGILÂNCIA EPIDEMIOLÓGICA (4.5 + 9.5)	331.000,00
25 - ALIMENTAÇÃO E NUTRIÇÃO (4.6 + 9.6)	30.000,00
26 - OUTRAS SUBFUNÇÕES (4.7 + 9.7)	3.475.000,00
27 - TOTAL DAS DESPESAS COM SAÚDE (20 + 21 + 22 + 23 + 24 + 25 + 26)	12.420.000,00

PREFEITURA MUNICIPAL DE GAMELEIRA

Rua José Barrada, Centro - CNPJ:11343902/0001-47

Anexo 02

Orçamento Programa - Exercício de 2020

Page 1

Previsão da Receita

Código	Especificação	F.R.	Desdobramento	SubCategoria Fonte	Categoria Econômica
1000.00.0.0	RECEITAS CORRENTES	0.000.000			69.246.000,00
1100.00.0.0	IMPOSTOS, TAXAS E CONTRIBUIÇÕES DE MELHORIA	0.000.000		3.640.000,00	
1110.00.0.0	IMPOSTOS	0.000.000		1.815.000,00	
1112.00.0.0	IMPOSTOS SOBRE O PATRIMÔNIO	0.000.000	5.000,00		
1112.01.0.0	IMPOSTO SOBRE A PROPRIEDADE TERRITORIAL RURAL (ITR)	0.000.000	5.000,00		
1112.01.1.0	ITR - MUNICÍPIOS CONVENIADOS	0.000.000	5.000,00		
1113.00.0.0	IMPOSTOS SOBRE A RENDA E PROVENTOS DE QUALQUER NATUREZA	0.000.000	750.000,00		
1113.03.0.0	IMPOSTO SOBRE A RENDA - RETIDO NA FONTE	0.000.000	750.000,00		
1113.03.1.0	IMPOSTO SOBRE A RENDA - RETIDO NA FONTE - TRABALHO	0.000.000	200.000,00		
1113.03.4.0	IMPOSTO SOBRE A RENDA - RETIDO NA FONTE - OUTROS RENDIMENTOS	0.000.000	550.000,00		
1118.00.0.0	IMPOSTOS ESPECÍFICOS DE ESTADOS, DF E MUNICÍPIOS	0.000.000	1.060.000,00		
1118.01.0.0	IMPOSTOS SOBRE O PATRIMÔNIO PARA ESTADOS/DF/MUNICÍPIOS	0.000.000	505.000,00		
1118.01.1.0	IMPOSTO SOBRE A PROPRIEDADE PREDIAL E TERRITORIAL URBANA	0.000.000	200.000,00		
1118.01.4.0	IMP. TRANSMISSÃO "INTER VIVOS" DE BENS IMÓVEIS E DIREITOS	0.000.000	305.000,00		
1118.02.0.0	IMPOSTOS SOBRE A PRODUÇÃO, CIRCULAÇÃO DE MERCADORIAS E SERVI	0.000.000	555.000,00		
1118.02.3.0	IMPOSTO SOBRE SERVIÇOS DE QUALQUER NATUREZA	0.000.000	555.000,00		
1118.02.3.1	ISS - PRINCIPAL	0.01.00	50.000,00		
1120.00.0.0	TAXAS	0.000.000		1.775.000,00	
1122.00.0.0	TAXAS PELA PRESTAÇÃO DE SERVIÇOS	0.000.000	1.745.000,00		
1122.01.0.0	TAXAS PELA PRESTAÇÃO DE SERVIÇOS	0.000.000	1.745.000,00		
1122.01.1.0	TAXAS PELA PRESTAÇÃO DE SERVIÇOS	0.000.000	1.745.000,00		
1122.01.1.1	TAXAS PELA PRESTAÇÃO DE SERVIÇOS - PRINCIPAL	0.01.00	210.000,00		
1122.01.1.1	TAXAS PELA PRESTAÇÃO DE SERVIÇOS - PRINCIPAL	0.01.00	1.480.000,00		
1128.00.0.0	TAXAS - ESPECÍFICAS DE ESTADOS, DF E MUNICÍPIOS	0.000.000	30.000,00		
1128.01.0.0	TAXAS DE INSPEÇÃO, CONTROLE E FISCALIZAÇÃO	0.000.000	30.000,00		
1128.01.9.0	TAXAS DE INSPEÇÃO, CONTROLE E FISCALIZAÇÃO - OUTRAS	0.000.000	30.000,00		
1130.00.0.0	CONTRIBUIÇÃO DE MELHORIA	0.000.000		50.000,00	
1138.00.0.0	CONTRIBUIÇÃO DE MELHORIA ESPECÍFICA ESTADOS/DF/MUNICÍPIOS	0.000.000	50.000,00		
1138.02.0.0	CONTRIB. MELHORIA-EXPANSÃO REDE ILUMINAÇÃO PÚB.-CIDADE	0.000.000	50.000,00		
1138.02.1.0	CONTRIB. MELHORIA-EXPANSÃO REDE ILUMINAÇÃO PÚB.-CIDADE	0.000.000	50.000,00		
1200.00.0.0	CONTRIBUIÇÕES	0.000.000		50.000,00	
1240.00.0.0	CONTRIBUIÇÃO PARA O CUSTEIO DO SERVIÇO DE ILUMINAÇÃO PÚBLICA	0.000.000		50.000,00	
1240.00.0.0	CONTRIBUIÇÃO PARA O CUSTEIO DO SERVIÇO DE ILUMINAÇÃO PÚBLICA	0.000.000	50.000,00		
1240.01.1.0	CONTRIBUIÇÃO PARA O CUSTEIO DO SERVIÇO DE ILUMINAÇÃO PÚBLICA	0.000.000	50.000,00		
1300.00.0.0	RECEITA PATRIMONIAL	0.000.000		390.000,00	
1320.00.0.0	VALORES MOBILIÁRIOS	0.000.000		390.000,00	
1321.00.0.0	JUROS E CORREÇÕES MONETÁRIAS	0.000.000	390.000,00		
1321.00.1.0	REMUNERAÇÃO DE DEPÓSITOS BANCÁRIOS	0.000.000	390.000,00		
1321.00.1.1	REMUNERAÇÃO DE DEPÓSITOS BANCÁRIOS -	0.01.00			



Previsão da Receita

Código	Especificação	F.R.	Desdobramento	SubCategoria Fonte	Categoria Econômica
	PRINCIPAL		110.000,00		
1321.00.1.1	REMUNERAÇÃO DE DEPÓSITOS BANCÁRIOS - PRINCIPAL	0.01.00	200.000,00		
1321.00.1.1	REMUNERAÇÃO DE DEPÓSITOS BANCÁRIOS - PRINCIPAL	0.01.00	70.000,00		
1321.00.1.1	REMUNERAÇÃO DE DEPÓSITOS BANCÁRIOS - PRINCIPAL	0.01.00	10.000,00		
1600.00.0.0	RECEITA DE SERVIÇOS	0.000.000		726.000,00	
1610.00.0.0	SERVIÇOS ADMINISTRATIVOS E COMERCIAIS GERAIS	0.000.000		156.000,00	
1610.01.0.0	SERVIÇOS ADMINISTRATIVOS E COMERCIAIS GERAIS	0.000.000	156.000,00		
1610.01.1.0	SERVIÇOS ADMINISTRATIVOS E COMERCIAIS GERAIS	0.000.000	156.000,00		
1610.01.1.1	SERVIÇOS ADMINISTRATIVOS E COMERCIAIS GERAIS - PRINCIPAL	0.01.00	146.000,00		
1630.00.0.0	SERVIÇOS E ATIVIDADES REFERENTES À SAÚDE	0.000.000		470.000,00	
1630.01.0.0	SERVIÇOS DE ATENDIMENTO À SAÚDE	0.000.000	470.000,00		
1630.01.1.0	SERVIÇOS DE ATENDIMENTO À SAÚDE	0.000.000	470.000,00		
1630.01.1.1	SERVIÇOS DE ATENDIMENTO À SAÚDE - PRINCIPAL	0.01.00	470.000,00		
1690.00.0.0	OUTROS SERVIÇOS	0.000.000		100.000,00	
1690.99.0.0	OUTROS SERVIÇOS	0.000.000	100.000,00		
1690.99.1.0	OUTROS SERVIÇOS	0.000.000	100.000,00		
1690.99.1.1	OUTROS SERVIÇOS - PRINCIPAL	0.01.00	100.000,00		
1700.00.0.0	TRANSFERÊNCIAS CORRENTES	0.000.000		63.810.000,00	
1710.00.0.0	TRANSFERÊNCIAS DA UNIÃO E DE SUAS ENTIDADES	0.000.000		42.630.000,00	
1718.00.0.0	TRANSF. DA UNIÃO - ESPECIFICAS DE ESTADOS, DF E MUNIC	0.000.000	42.630.000,00		
1718.01.0.0	PARTICIPAÇÃO NA RECEITA DA UNIÃO	0.000.000	31.650.000,00		
1718.01.2.0	COTA-PARTE DO FUNDO DE PARTIC.DOS MUNIC. - COTA MENSAL	0.000.000	30.000.000,00		
1718.01.3.0	COTA-PARTE FUNDO DE PARTIC. MUNIC.- 1% COTA DEZEMBRO	0.000.000	800.000,00		
1718.01.4.0	COTA-PARTE FUNDO DE PARTIC.DOS MUNIC.- 1% COTA JULHO	0.000.000	800.000,00		
1718.01.5.0	COTA-PARTE DO IMP.SOBRE A PROP.TERRIT. RURAL	0.000.000	50.000,00		
1718.02.0.0	TRANSF.COMPENS.FINANC. PELA EXPLORAÇ. DE REC.NATURAIS	0.000.000	250.000,00		
1718.02.6.0	COTA-PARTE DO FUNDO ESPECIAL DO PETRÓLEO - FEP	0.000.000	250.000,00		
1718.03.0.0	TRANSF.RECURS.SUS-FUNDO A FUNDO-CUSTEIO SERV.PUB.SAÚDE	0.000.000	5.130.000,00		
1718.03.1.0	TRANSFERÊNCIA DE RECURSOS DO SUS - ATENÇÃO BÁSICA	0.000.000	3.020.000,00		
1718.03.1.1	TRANSF.RECURSOS DO SUS - ATENÇÃO BÁSICA - PRINCIPAL	0.01.00	3.020.000,00		
1718.03.2.0	TRANSF.SUS - ATENÇÃO MÉDIA/ALTA COMPLEX.AMB E HOSPITALAR	0.000.000	1.650.000,00		
1718.03.2.1	SUS-ATENÇÃO MÉDIA E ALTA COMPLEX. AMB E HOSPIT- PRINCIPAL	0.01.00	10.000,00		
1718.03.2.1	SUS-ATENÇÃO MÉDIA E ALTA COMPLEX. AMB E HOSPIT- PRINCIPAL	0.01.00	1.640.000,00		
1718.03.3.0	TRANSFERÊNCIA DE RECURSOS DO SUS - VIGILÂNCIA EM SAÚDE	0.000.000	110.000,00		
1718.03.3.1	TRANSF.SUS - VIGILÂNCIA EM SAÚDE - PRINCIPAL	0.01.00	110.000,00		
1718.03.4.0	TRANSF. DE RECURSOS DO SUS - ASSISTÊNCIA FARMACÊUTICA	0.000.000	150.000,00		
1718.03.4.1	TRANSF.DE RECURSOS SUS - ASSIST.FARMACÊUTICA- PRINCIPAL	0.01.00	150.000,00		
1718.03.9.0	TRANSF.DE RECURSOS DO SUS - OUT. PROG.FINANC. FUNDO A FUNDO	0.000.000	200.000,00		



PREFEITURA MUNICIPAL DE GAMELEIRA

Rua José Barrada, Centro - CNPJ:11343902/0001-47

Anexo 02

Orçamento Programa - Exercício de 2020

Page 3

Previsão da Receita

Código	Especificação	F.R.	Desdobramento	SubCategoria Fonte	Categoria Econômica
1718.04.0.0	TRANSF.SUS- BLOCO INV.REDE SERV.PUB.DE SAÚDE	0.000.000	200.000,00		
1718.04.1.0	TRANSF.REC.DO SUS DESTINADO À ATENÇÃO BÁSICA	0.000.000	200.000,00		
1718.04.1.1	TRANSFERÊNCIAS DO SUS - ATENÇÃO BÁSICA - PRINCIPAL	0.01.00	200.000,00		
1718.05.0.0	TRANSFER DE RECURSOS DO FUNDO NAC. DESENV.EDUCAÇÃO FNDE	0.000.000	2.350.000,00		
1718.05.1.0	TRANSFERÊNCIAS DO SALÁRIO-EDUCAÇÃO	0.000.000	200.000,00		
1718.05.2.0	TRANSF. DIRETAS-FNDE REF. PROG.DINHEIRO DIRETO NA ESC-PDDE	0.000.000	100.000,00		
1718.05.3.0	TRANSF.DIRETAS DO FNDE REF.PROG.NAC. ALIM. ESCOLAR-PNAE	0.000.000	1.000.000,00		
1718.05.3.1	TRANSF. DIRETAS DO FNDE - PROGRAMA PNAE - PRINCIPAL	0.01.00	900.000,00		
1718.05.4.0	TRANSFER.FNDE REF. AO PROG.NAC.APOIO TRANSP.ESCOLAR-PNATE	0.000.000	500.000,00		
1718.05.9.0	OUTRAS TRANSF.DIRETAS DO FUNDO NAC.DO DESENV.DA EDUC. FNDE	0.000.000	550.000,00		
1718.05.9.1	OUTRAS TRANSF.DIRETAS DO FNDE - PRINCIPAL	0.01.00	550.000,00		
1718.06.0.0	TRANSFERÊNCIA FINANCEIRA ICMS - DESONERAÇÃO - L.C. Nº 87/96	0.000.000	20.000,00		
1718.06.1.0	TRANSFERÊNCIA FINANCEIRA ICMS - DESONERAÇÃO - L.C. Nº 87/96	0.000.000	20.000,00		
1718.09.0.0	TRANSF. RECURSOS COMPLEMENTAÇÃO DA UNIÃO AO FUNDEB	0.000.000	2.000.000,00		
1718.09.1.0	TRANSF. RECURSOS COMPLEMENTAÇÃO DA UNIÃO AO FUNDEB	0.000.000	2.000.000,00		
1718.10.0.0	TRANSFERÊNCIAS DE CONVÊNIO DA UNIÃO E DE SUAS ENTIDADES	0.000.000	150.000,00		
1718.10.2.0	TRANSF.DE CONV.DA UNIÃO DESTINADOS A PROG EDUCAÇÃO	0.000.000	10.000,00		
1718.10.3.0	TRANSF. DE CONV. DA UNIÃO DEST.A PROG.ASSIST.SOCIAL	0.000.000	100.000,00		
1718.10.3.1	TRANSF.CONVÊNIO UNIÃO DEST.PROG.ASSIST.SOCIAL- PRINCIPAL	0.01.00	100.000,00		
1718.10.4.0	TRANSF.CONV.DA UNIÃO DEST.PROG.DE COMBATE À FOME	0.000.000	10.000,00		
1718.10.5.0	TRANSF.CONV.DA UNIÃO DEST.A PROG.SANEAMENTO BÁSICO	0.000.000	10.000,00		
1718.10.9.0	OUTRAS TRANSFERÊNCIAS DE CONVÊNIO DA UNIÃO	0.000.000	20.000,00		
1718.12.0.0	TRANSF.DE RECURSOS DO FUNDO NACIONAL DE ASSIST.SOCIAL	0.000.000	820.000,00		
1718.12.1.0	TRANSFERÊNCIAS DE RECURSOS DO FNAS	0.000.000	820.000,00		
1718.12.1.1	TRANSFERÊNCIAS DE RECURSOS DO FNAS - PRINCIPAL	0.01.00	820.000,00		
1718.99.0.0	OUTRAS TRANSFERÊNCIAS DA UNIÃO	0.000.000	60.000,00		
1718.99.1.0	OUTRAS TRANSFERÊNCIAS DA UNIÃO	0.000.000	60.000,00		
1720.00.0.0	TRANSF.DOS EST. E DO DISTRITO FEDERAL E DE SUAS ENT.	0.000.000		5.530.000,00	
1728.00.0.0	TRANSFERÊNCIAS DOS ESTADOS - ESPECÍFICAS DE ESTADOS, DF E MU	0.000.000	5.530.000,00		
1728.01.0.0	PARTICIPAÇÃO NA RECEITA DOS ESTADOS	0.000.000	5.360.000,00		
1728.01.1.0	COTA-PARTE DO ICMS	0.000.000	4.500.000,00		
1728.01.2.0	COTA-PARTE DO IPVA	0.000.000	700.000,00		
1728.01.3.0	COTA-PARTE DO IPI - MUNICIPIOS	0.000.000	60.000,00		
1728.01.4.0	COTA-PARTE DA CONTRIBUIÇÃO DE CIDE	0.000.000	100.000,00		
1728.10.0.0	TRANSF.DE CONVÊNIO DOS EST.E DO DIST.FED. E DE SUAS ENT	0.000.000	120.000,00		
1728.10.2.0	TRANSF.DE CONV.ESTADOS DEST.PROGRAMA DE EDUCAÇÃO	0.000.000	20.000,00		
1728.10.9.0	OUTRAS TRANSFERÊNCIAS DE CONVÊNIO DOS ESTADOS	0.000.000	100.000,00		
1728.10.9.1	OUTRAS TRANSFERÊNCIAS DE CONVÊNIO DOS ESTADOS - PRINCIPAL	0.01.00	50.000,00		



PREFEITURA MUNICIPAL DE GAMELEIRA

Rua José Barrada, Centro - CNPJ:11343902/0001-47

Anexo 02

Orçamento Programa - Exercício de 2020

Page 4

Previsão da Receita

Código	Especificação	F.R.	Desdobramento	SubCategoria Fonte	Categoria Econômica
1728.99.0.0	OUTRAS TRANSFERÊNCIAS DOS ESTADOS	0.000.000	50.000,00		
1728.99.1.0	OUTRAS TRANSFERÊNCIAS DOS ESTADOS	0.000.000	50.000,00		
1728.99.1.1	OUTRAS TRANSFERÊNCIAS DOS ESTADOS - PRINCIPAL	0.01.00	50.000,00		
1750.00.0.0	TRANSFERÊNCIAS DE OUTRAS INSTITUIÇÕES PÚBLICAS	0.000.000		15.650.000,00	
1758.00.0.0	TRANSF.OUT.INSTITUIÇÕES PÙB.- EST/DF/MUN	0.000.000	15.650.000,00		
1758.01.0.0	TRANSF. DE RECURSOS DO FUNDO DE MANUTENÇÃO DO FUNDEB	0.000.000	15.550.000,00		
1758.01.1.0	TRANSFERÊNCIAS DE RECURSOS DO FUNDEB	0.000.000	15.550.000,00		
1758.01.1.1	TRANSFERÊNCIAS DE RECURSOS DO FUNDEB - PRINCIPAL	0.01.00	15.550.000,00		
1758.99.0.0	OUTRAS TRANSFERÊNCIAS MULTIGOVERNAMENTAIS	0.000.000	100.000,00		
1758.99.1.0	OUTRAS TRANSFERÊNCIAS MULTIGOVERNAMENTAIS	0.000.000	100.000,00		
1900.00.0.0	OUTRAS RECEITAS CORRENTES	0.000.000		630.000,00	
1920.00.0.0	INDENIZAÇÕES, RESTITUIÇÕES E RESSARCIMENTOS	0.000.000		280.000,00	
1928.00.0.0	INDENIZAÇÕES, RESTIT. E RESSARCIMENTOS - ESPECÍFICAS E/DF/MUN	0.000.000	280.000,00		
1928.01.0.0	INDENIZAÇÕES- ESPECÍFICAS PARA ESTADOS/DF/MUNICIPIOS	0.000.000	50.000,00		
1928.01.1.0	INDENIZAÇÕES - ESPECÍFICAS PARA ESTADOS/DF/MUNICIPIOS	0.000.000	50.000,00		
1928.01.1.1	INDENIZAÇÕES - ESPECÍFICAS PARA EST./DF/MUN. - PRINCIPAL	0.01.00	10.000,00		
1928.01.1.1	INDENIZAÇÕES - ESPECÍFICAS PARA EST./DF/MUN. - PRINCIPAL	0.01.00	20.000,00		
1928.01.1.1	INDENIZAÇÕES - ESPECÍFICAS PARA EST./DF/MUN. - PRINCIPAL	0.01.00	10.000,00		
1928.01.1.1	INDENIZAÇÕES - ESPECÍFICAS PARA EST./DF/MUN. - PRINCIPAL	0.01.00	10.000,00		
1928.02.0.0	RESTITUIÇÕES - ESPECÍFICAS PARA ESTADOS/DF/MUNICIPIOS	0.000.000	230.000,00		
1928.02.9.0	OUTRAS RESTITUIÇÕES - ESPECÍFICAS PARA EST/DF/MUN	0.000.000	230.000,00		
1928.02.9.1	OUTRAS RESTITUIÇÕES - ESPEC. PARA EST/DF/MUN. - PRINCIPAL	0.01.00	200.000,00		
1928.02.9.1	OUTRAS RESTITUIÇÕES - ESPEC. PARA EST/DF/MUN. - PRINCIPAL	0.01.00	10.000,00		
1928.02.9.1	OUTRAS RESTITUIÇÕES - ESPEC. PARA EST/DF/MUN. - PRINCIPAL	0.01.00	10.000,00		
1928.02.9.1	OUTRAS RESTITUIÇÕES - ESPEC. PARA EST/DF/MUN. - PRINCIPAL	0.01.00	10.000,00		
1990.00.0.0	DEMAIS RECEITAS CORRENTES	0.000.000		350.000,00	
1990.99.0.0	OUTRAS RECEITAS	0.000.000	350.000,00		
1990.99.1.0	OUTRAS RECEITAS - PRIMÁRIAS	0.000.000	350.000,00		
2000.00.0.0	RECEITAS DE CAPITAL	0.000.000			1.820.000,00
2200.00.0.0	ALIENAÇÃO DE BENS	0.000.000		100.000,00	
2210.00.0.0	ALIENAÇÃO DE BENS MÓVEIS	0.000.000		100.000,00	
2213.00.0.0	ALIENAÇÃO DE BENS MÓVEIS E SEMOVENTES	0.000.000	100.000,00		
2213.00.1.0	ALIENAÇÃO DE BENS MÓVEIS E SEMOVENTES	0.000.000	100.000,00		
2400.00.0.0	TRANSFERÊNCIAS DE CAPITAL	0.000.000		1.720.000,00	
2410.00.0.0	TRANSFERÊNCIAS DA UNIÃO E DE SUAS ENTIDADES	0.000.000		1.120.000,00	
2418.00.0.0	TRANSFERÊNCIAS DA UNIÃO-ESPECÍFICAS DE EST, DF E MUN.	0.000.000	1.120.000,00		
2418.03.0.0	TRANSF.REC.- SUS-BLOCO CUSTEIO AÇÕES SERV.PUB. SAÚDE	0.000.000	200.000,00		
2418.03.1.0	TRANSFERÊNCIA DE RECURSOS DO SUS - ATENÇÃO BÁSICA	0.000.000	200.000,00		
2418.04.0.0	TRANSF.REC.- SUS- BLOCO INV.REDE	0.000.000			



PREFEITURA MUNICIPAL DE GAMELEIRA

Rua José Barrada, Centro - CNPJ:11343902/0001-47

Anexo 02

Orçamento Programa - Exercício de 2020

Page 5

Previsão da Receita

Código	Especificação	F.R.	Desdobramento	SubCategoria Fonte	Categoria Econômica
	SER.PUB.SAUDE		100.000,00		
2418.04.1.0	TRANSF.REC.- SUS-REDE	0.000.000	100.000,00		
2418.05.0.0	SERV.PUB.SAUDE-ATENÇÃO BASICA	0.000.000	300.000,00		
2418.05.1.0	TRANSF.REC. DESTINADOS A PROGRAMAS DE EDUCAÇÃO	0.000.000	300.000,00		
2418.10.0.0	PROG.TRANSPORTE ESCOLAR	0.000.000	300.000,00		
2418.10.0.0	EDUC.BÁS.-CAMINHO ESCOLA	0.000.000	520.000,00		
2418.10.9.0	TRANSFERÊNCIA DE CONVÊNIO DA UNIÃO E DE SUAS ENTIDADES	0.000.000	520.000,00		
2418.10.9.0	OUTRAS TRANSFERÊNCIAS DE CONVÊNIO DA UNIÃO	0.000.000	520.000,00		
2420.00.0.0	TRANSF.ESTADOS E DO DISTRITO FEDERAL E DE SUAS ENTIDADES	0.000.000		600.000,00	
2428.00.0.0	TRANSF.ESTADOS E DO DISTRITO FEDERAL E DE SUAS ENTIDADES	0.000.000	600.000,00		
2428.10.0.0	TRANSF.CONVÊNIO DOS ESTADOS E DO DIST.FED.E DE SUAS ENT.	0.000.000	600.000,00		
2428.10.1.0	TRANSF.CONVÊNIO DOS EST. E DO DIST.FED.E DE SUAS ENT. SUS	0.000.000	100.000,00		
2428.10.1.1	TRANSF.CONVÊNIO DOS ESTADOS PARA O SUS - PRINCIPAL	0.01.00	100.000,00		
2428.10.9.0	OUTRAS TRANSFERÊNCIAS DE CONVÊNIO DOS ESTADOS	0.000.000	500.000,00		
9000.00.0.0	(R) DEDUÇÕES DA RECEITA	0.000.000			-7.066.000,00
9500.00.0.0	(R) DEDUÇÕES DO FUNDEB	0.000.000		-7.066.000,00	
9510.00.0.0	(R) DEDUÇÕES DO FUNDEB	0.000.000	-7.066.000,00		
9510.00.0.0	(R) DEDUÇÕES DO FUNDEB	0.000.000	-7.066.000,00		
9510.00.0.0	(R) DEDUÇÕES DO FUNDEB	0.000.000		-7.066.000,00	
Total das Receitas (exceto Intra-Orçamentárias)					64.000.000,00
Total Geral das Receitas					64.000.000,00



PREFEITURA MUNICIPAL DE GAMELEIRA

Rua José Barrada, Centro - CNPJ:11343902/0001-47

Quadro 20

Page 1

Orçamento Programa - Exercício de 2020

RECEITA CORRENTE LIQUIDA - LC 101, ART. 2, Inciso IV

Código	Especificação	Previsão
1000.00.0.0.0	RECEITAS CORRENTES	
1100.00.0.0.0	IMPOSTOS, TAXAS E CONTRIBUIÇÕES DE MELHORIA	3.640.000,00
1200.00.0.0.0	CONTRIBUIÇÕES	50.000,00
1300.00.0.0.0	RECEITA PATRIMONIAL	390.000,00
1600.00.0.0.0	RECEITA DE SERVIÇOS	726.000,00
1700.00.0.0.0	TRANSFERÊNCIAS CORRENTES	63.810.000,00
1900.00.0.0.0	OUTRAS RECEITAS CORRENTES	630.000,00
9500.00.0.0.0	(R) DEDUÇÕES DO FUNDEB	-7.066.000,00
	TOTAL	62.180.000,00

Percentual de Gastos com Pessoal**Legislativo**

<i>Despesa com Pessoal</i>	2.220.000,00
Despesa Líquida:	2.220.000,00
Percentual Aplicado:	3,57 %

Executivo

<i>Despesa com Pessoal</i>	32.000.000,00
----------------------------	---------------

Deduções

Categoria	Tipo	Valor	Descrição da Dedução
3.1.90.91.00	EF	5.000,00	SENTENÇAS JUDICIAIS
3.1.90.91.00	NV	100.000,00	SENTENÇAS JUDICIAIS
3.1.90.92.00	EF	55.000,00	DESPESAS DE EXERCÍCIOS ANTERIORES
3.1.90.92.00	EI	25.000,00	DESPESAS DE EXERCÍCIOS ANTERIORES
3.1.90.92.00	NV	15.000,00	DESPESAS DE EXERCÍCIOS ANTERIORES
3.1.90.92.00	SD	35.000,00	DESPESAS DE EXERCÍCIOS ANTERIORES
Total Deduções		235.000,00	
Despesa Líquida:		31.765.000,00	
Percentual Aplicado:		51,09 %	

PREFEITURA MUNICIPAL DE GAMELEIRA

Rua José Barrada, Centro

11343902/0001-47

Exercício: 2020

DESPESA ORÇADA POR FUNÇÃO

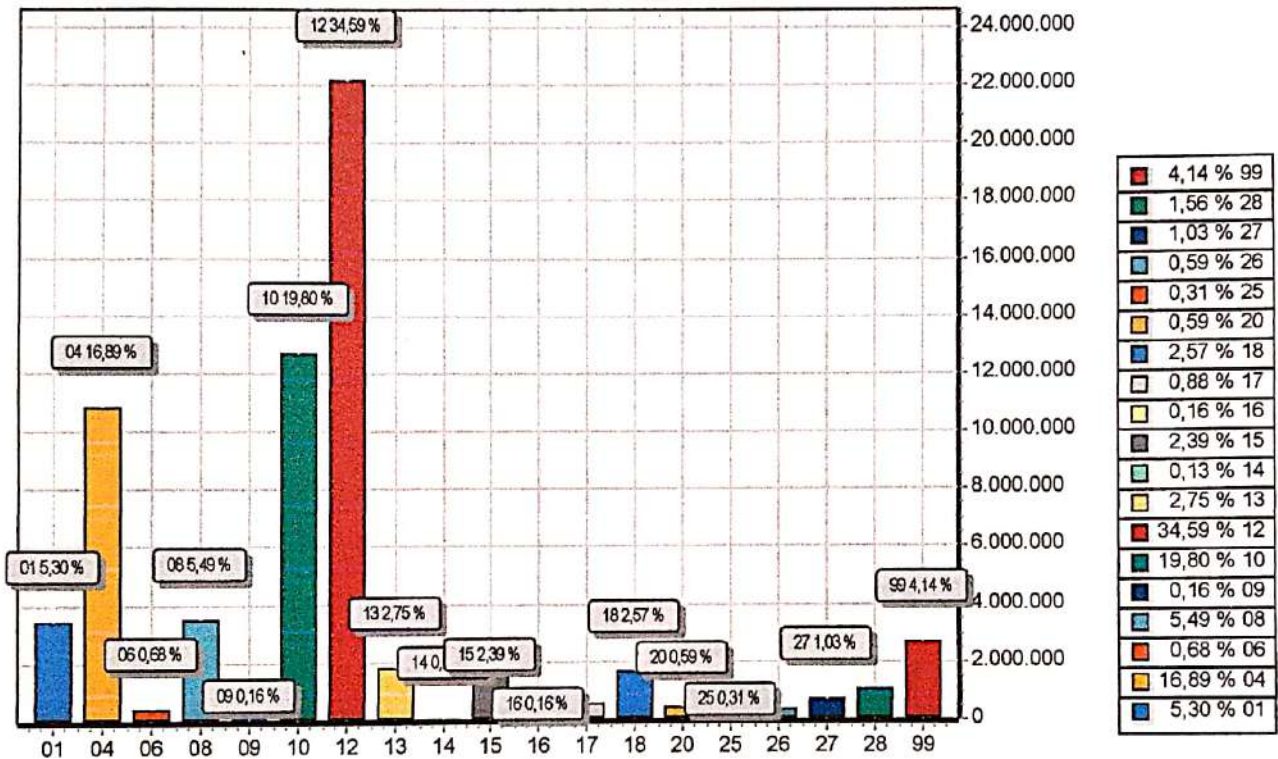

FUNÇÃO	DOTAÇÃO
01 Legislativa	3.395.000,00
04 Administração	10.807.000,00
06 Segurança Pública	435.000,00
08 Assistência Social	3.511.000,00
09 Previdência Social	100.000,00
10 Saúde	12.670.000,00
12 Educação	22.140.000,00
13 Cultura	1.760.000,00
14 Direitos da Cidadania	80.000,00
15 Urbanismo	1.530.000,00
16 Habitação	100.000,00
17 Saneamento	562.000,00
18 Gestão Ambiental	1.645.000,00
20 Agricultura	380.000,00
25 Energia	200.000,00
26 Transporte	375.000,00
27 Desporto e Lazer	660.000,00
28 Encargos Especiais	1.000.000,00
99 Reserva de Contingência	2.650.000,00
TOTAL	64.000.000,00

PREFEITURA MUNICIPAL DE GAMELEIRA

Rua José Barrada, Centro

11343902/0001-47

Exercício: 2020

DESPESA ORÇADA POR GRUPO

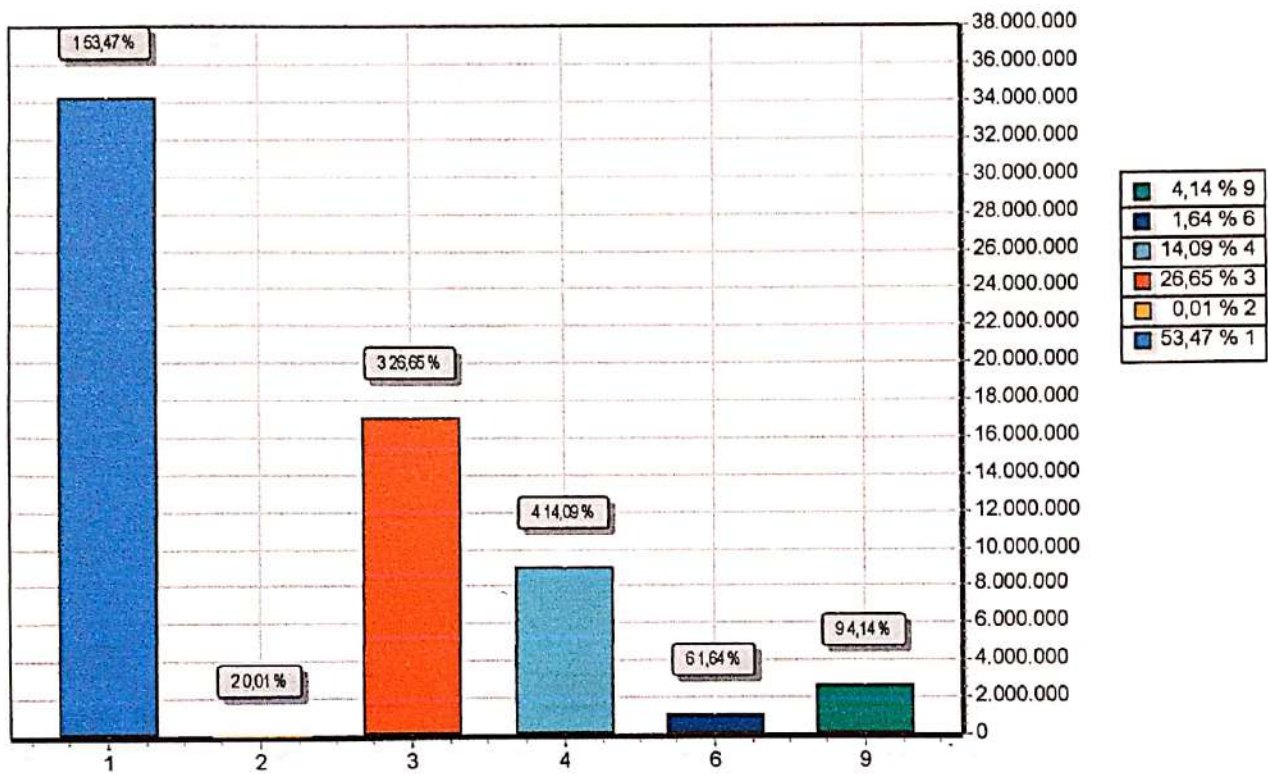

GRUPO	DOTAÇÃO
1 PESSOAL E ENCARGOS SOCIAIS	34.220.000,00
2 JUROS E ENCARGOS DA DÍVIDA	5.000,00
3 OUTRAS DESPESAS CORRENTES	17.055.000,00
4 INVESTIMENTOS	9.020.000,00
6 AMORTIZAÇÃO DA DÍVIDA	1.050.000,00
9 RESERVA DE CONTINGÊNCIA	2.650.000,00
TOTAL	64.000.000,00

PREFEITURA MUNICIPAL DE GAMELEIRA

Rua José Barrada, Centro

11343902/0001-47

Exercício: 2020

RECEITA PREVISTA

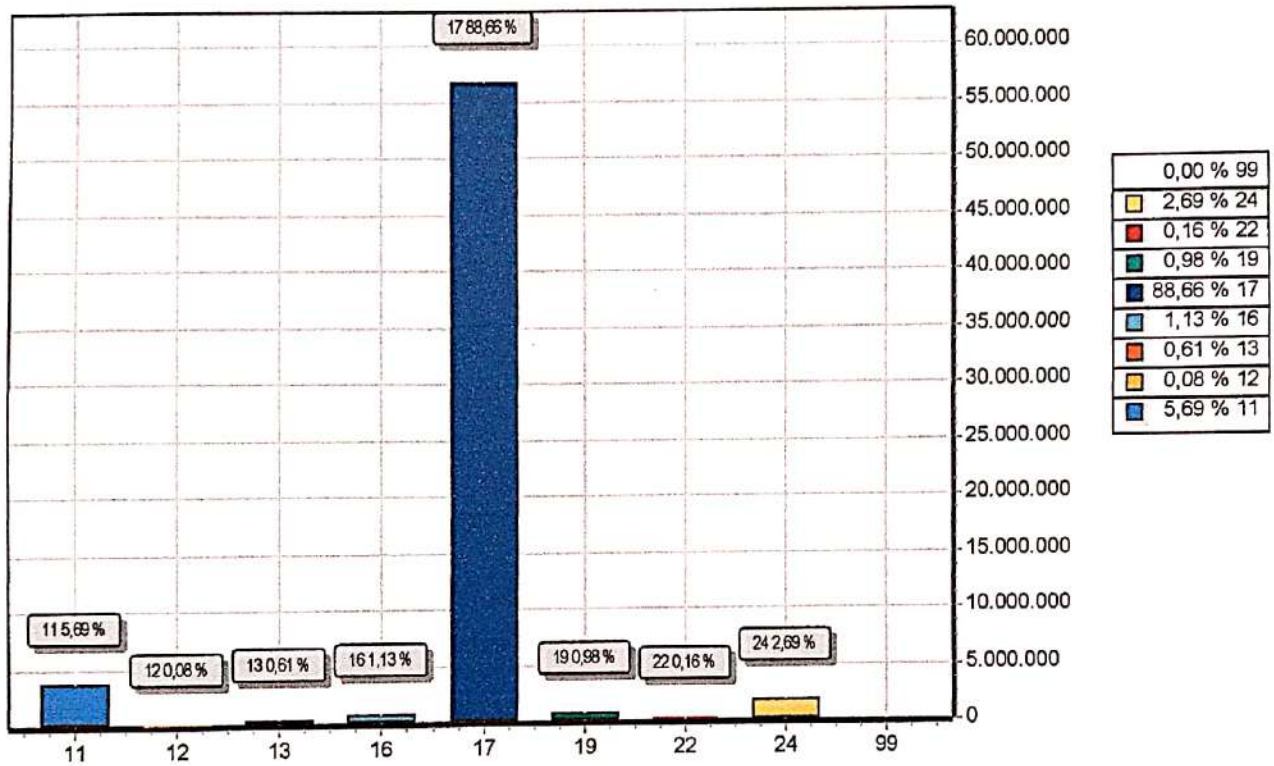

CODIGO		PREVISTO
11	IMPOSTOS, TAXAS E CONTRIBUIÇÕES DE MELHORIA	3.640.000,00
12	CONTRIBUIÇÕES	50.000,00
13	RECEITA PATRIMONIAL	390.000,00
16	RECEITA DE SERVIÇOS	726.000,00
17	TRANSFERÊNCIAS CORRENTES	56.744.000,00
19	OUTRAS RECEITAS CORRENTES	630.000,00
22	ALIENAÇÃO DE BENS	100.000,00
24	TRANSFERÊNCIAS DE CAPITAL	1.720.000,00
99	RECURSOS ARRECADADOS EM EXERCÍCIOS ANTERIORES	
TOTAL		64.000.000,00



PREFEITURA MUNICIPAL DE GAMELEIRA
Rua José Barrada, Centro - CNPJ:11343902/0001-47

Orçamento Programa - Exercício de 2020

LEGISLAÇÃO DA RECEITA
(Inc. III, § 1º, Art.2º)

Quadro 11
Page 1

Código	Discriminação	Legislacao
1000.00.0.0.00	RECEITAS CORRENTES	
1100.00.0.0.00	IMPOSTOS, TAXAS E CONTRIBUIÇÕES DE MELHORIA	
1110.00.0.0.00	IMPOSTOS	
1112.00.0.0.00	IMPOSTOS SOBRE O PATRIMÔNIO	
1112.01.0.0.00	IMPOSTO SOBRE A PROPRIEDADE TERRITORIAL RURAL (ITR)	
1112.01.1.0.00	ITR - MUNICÍPIOS CONVENIADOS	
1112.01.1.1.00	ITR - MUNICIPIOS CONVENIADOS - PRINCIPAL	Código Tributário Municipal
1113.00.0.0.00	IMPOSTOS SOBRE A RENDA E PROVENTOS DE QUALQUER NATUREZA	
1113.03.0.0.00	IMPOSTO SOBRE A RENDA - RETIDO NA FONTE	
1113.03.1.0.00	IMPOSTO SOBRE A RENDA - RETIDO NA FONTE - TRABALHO	
1113.03.1.1.00	IRRF - TRABALHO - PRINCIPAL	Código Tributário Municipal
1113.03.4.0.00	IMPOSTO SOBRE A RENDA - RETIDO NA FONTE - OUTROS RENDIMENTOS	
1113.03.4.1.00	IRRF - OUTROS RENDIMENTOS - PRINCIPAL	Código Tributário Municipal
1118.00.0.0.00	IMPOSTOS ESPECIFICOS DE ESTADOS, DF E MUNICÍPIOS	
1118.01.0.0.00	IMPOSTOS SOBRE O PATRIMÔNIO PARA ESTADOS/DF/MUNICIPIOS	
1118.01.1.0.00	IMPOSTO SOBRE A PROPRIEDADE PREDIAL E TERRITORIAL URBANA	
1118.01.1.1.00	IPTU - PRINCIPAL	Código Tributário Municipal
1118.01.1.3.00	IPTU - DIVIDA ATIVA	Código Tributário Municipal
1118.01.4.0.00	IMP. TRANSMISSÃO "INTER VIVOS" DE BENS IMÓVEIS E DIREITOS	
1118.01.4.1.00	ITBI - PRINCIPAL	Código Tributário Municipal
1118.01.4.2.00	ITBI - MULTAS E JUROS DE MORA	Código Tributário Municipal
1118.02.0.0.00	IMPOSTOS SOBRE A PRODUÇÃO, CIRCULAÇÃO DE MERCADORIAS E SERVI	
1118.02.3.0.00	IMPOSTO SOBRE SERVIÇOS DE QUALQUER NATUREZA	
1118.02.3.1.00	ISS - PRINCIPAL	Código Tributário Municipal
1118.02.3.1.01	IMPOSTO SOBRE SERVIÇOS DE QUALQUER NAT - SIMPLES NACIONAL	Código Tributário Municipal
1118.02.3.4.00	ISS - DIVIDA ATIVA - MULTAS E JUROS DE MORA	Código Tributário Municipal
1120.00.0.0.00	TAXAS	





PREFEITURA MUNICIPAL DE GAMELEIRA
Rua José Barrada, Centro - CNPJ:11343902/0001-47

Orçamento Programa - Exercício de 2020

LEGISLAÇÃO DA RECEITA

(Inc. III, § 1º, Art.2º)

Quadro 11

Page 2

Codigo	Discriminação	Legislacao
1122.00.0.0.00	TAXAS PELA PRESTAÇÃO DE SERVIÇOS	
1122.01.0.0.00	TAXAS PELA PRESTAÇÃO DE SERVIÇOS	
1122.01.1.0.00	TAXAS PELA PRESTAÇÃO DE SERVIÇOS	
1122.01.1.1.00	TAXAS PELA PRESTAÇÃO DE SERVIÇOS - PRINCIPAL	Código Tributário Municipal
1122.01.1.1.01	TAXA DE LIMPEZA PÚBLICA	Código Tributário Municipal
1122.01.1.1.02	OUTRAS TAXAS PELA PRESTAÇÃO DE SERVIÇOS	Código Tributário Municipal
1122.01.1.1.03	TAXAS PELA PRESTAÇÃO DE SERVIÇOS - SAAEG	Código Tributário Municipal
1122.01.1.4.00	TAXAS PRESTAÇÃO DE SERVIÇOS-DIVIDA ATIVA-MULTAS/JUROS MORA	Código Tributário Municipal
1128.00.0.0.00	TAXAS - ESPECÍFICAS DE ESTADOS, DF E MUNICÍPIOS	
1128.01.0.0.00	TAXAS DE INSPEÇÃO, CONTROLE E FISCALIZAÇÃO	
1128.01.9.0.00	TAXAS DE INSPEÇÃO, CONTROLE E FISCALIZAÇÃO - OUTRAS	
1128.01.9.1.00	TAXAS INSPEÇÃO/CONTROLE/FISCALIZAÇÃO-OUTRAS-PRINCIPAL	Código Tributário Municipal
1130.00.0.0.00	CONTRIBUIÇÃO DE MELHORIA	
1138.00.0.0.00	CONTRIBUIÇÃO DE MELHORIA ESPECÍFICA ESTADOS/DF/MUNICÍPIOS	
1138.02.0.0.00	CONTRIB. MELHORIA-EXPANSÃO REDE ILUMINAÇÃO PÚBL.-CIDADE	
1138.02.1.0.00	CONTRIB. MELHORIA-EXPANSÃO REDE ILUMINAÇÃO PÚBL.-CIDADE	
1138.02.1.1.00	CONTRIB. MELHORIA EXP. REDE ILUMI. PÚBL. CIDADE- PRINCIPAL	Código Tributário Municipal
1200.00.0.0.00	CONTRIBUIÇÕES	
1240.00.0.0.00	CONTRIBUIÇÃO PARA O CUSTEIO DO SERVIÇO DE ILUMINAÇÃO PÚBLICA	
1240.00.1.0.00	CONTRIBUIÇÃO PARA O CUSTEIO DO SERVIÇO DE ILUMINAÇÃO PÚBLICA	
1240.00.1.1.00	CONTRIB. CUSTEIO SERVIÇO ILUMINAÇÃO PÚBLICA - PRINCIPAL	
1300.00.0.0.00	RECEITA PATRIMONIAL	
1320.00.0.0.00	VALORES MOBILIÁRIOS	
1321.00.0.0.00	JUROS E CORREÇÕES MONETÁRIAS	
1321.00.1.0.00	REMUNERAÇÃO DE DEPÓSITOS BANCÁRIOS	
1321.00.1.1.01	REMUNERAÇÃO DE DEPÓSITOS DE RECURSOS VINCULADOS - FUNDEB	Art. 164 § 3º da CF/88 e Art. 11§ 1º da Lei 4.320/64.
1321.00.1.1.03	REMUNERAÇÃO DE DEPÓSITOS DE RECURSOS VINCULADOS - EDUCAÇÃO	Art. 164 § 3º da CF/88 e Art. 11§ 1º da Lei 4.320/64.
1321.00.1.1.04	REMUNERAÇÃO DE DEPÓSITOS BANCÁRIOS - NÃO VINCULADOS	Art. 164 § 3º da CF/88 e Art. 11§ 1º da Lei 4.320/64.



**PREFEITURA MUNICIPAL DE GAMELEIRA**

Rua José Barrada, Centro - CNPJ:11343902/0001-47

Orçamento Programa - Exercício de 2020

LEGISLAÇÃO DA RECEITA

(Inc. III, § 1º, Art. 2º)

Quadro 11

Page 3

Código	Discriminação	Legislação
1321.00.1.1.05	REMUNERAÇÃO DE DEPÓSITOS BANCÁRIOS DE RENDIMENTOS FMS	Art. 164 § 3º da CF/88 e Art. 11§ 1º da Lei 4.320/64.
1321.00.1.1.06	REMUNERAÇÃO DE DEPÓSITOS BANCÁRIOS - FMS	Art. 164 § 3º da CF/88 e Art. 11§ 1º da Lei 4.320/64.
1600.00.0.0.00	RECEITA DE SERVIÇOS	
1610.00.0.0.00	SERVIÇOS ADMINISTRATIVOS E COMERCIAIS GERAIS	
1610.01.0.0.00	SERVIÇOS ADMINISTRATIVOS E COMERCIAIS GERAIS	
1610.01.1.0.00	SERVIÇOS ADMINISTRATIVOS E COMERCIAIS GERAIS	
1610.01.1.1.00	SERVIÇOS ADMINISTRATIVOS E COMERCIAIS GERAIS - PRINCIPAL	Legislação Específica
1610.01.1.1.01	SERVIÇOS DE CAPITAÇÃO, ADUÇÃO, TRAT, RESERVA E DIST DE AGUA	Legislação Específica
1630.00.0.0.00	SERVIÇOS E ATIVIDADES REFERENTES à SAÚDE	
1630.01.0.0.00	SERVIÇOS DE ATENDIMENTO À SAÚDE	
1630.01.1.0.00	SERVIÇOS DE ATENDIMENTO À SAÚDE	
1630.01.1.1.01	SERVIÇOS HOSPITALARES	Legislação Específica
1630.01.1.1.02	SERVIÇOS RADIOLÓGICOS E LABORATORIAIS	Legislação Específica
1630.01.1.1.03	SERVIÇOS AMBULATORIAIS	Legislação Específica
1630.01.1.1.04	OUTROS SERVIÇOS DE SAÚDE	Legislação Específica
1690.00.0.0.00	OUTROS SERVIÇOS	
1690.99.0.0.00	OUTROS SERVIÇOS	
1690.99.1.0.00	OUTROS SERVIÇOS	
1690.99.1.1.01	OUTROS SERVIÇOS - CEMITÉRIO	Legislação Específica
1700.00.0.0.00	TRANSFERÊNCIAS CORRENTES	
1710.00.0.0.00	TRANSFERÊNCIAS DA UNIÃO E DE SUAS ENTIDADES	
1718.00.0.0.00	TRANSF. DA UNIÃO - ESPECIFICAS DE ESTADOS, DF E MUNIC	
1718.01.0.0.00	PARTICIPAÇÃO NA RECEITA DA UNIÃO	
1718.01.2.0.00	COTA-PARTE DO FUNDO DE PARTIC.DOS MUNIC. - COTA MENSAL	
1718.01.2.1.00	COTA-PARTE DO FPM - COTA MENSAL - PRINCIPAL	Art. 159, I, b, da Constituição Federal.
1718.01.3.0.00	COTA-PARTE FUNDO DE PARTIC. MUNIC.- 1% COTA DEZEMBRO	
1718.01.3.1.00	COTA-PARTE DO FPM-1% COTA-DEZEMBRO - PRINCIPAL	Art. 159, I, b, da Constituição Federal.





PREFEITURA MUNICIPAL DE GAMELEIRA
Rua José Barrada, Centro - -CNPJ:11343902/0001-47

Orçamento Programa - Exercício de 2020

LEGISLAÇÃO DA RECEITA

(Inc. III, § 1º, Art.2º)

Quadro 11

Page 4

Codigo	Discriminação	Legislacao
1718.01.4.0.00	COTA-PARTE FUNDO DE PARTIC.DOS MUNIC.- 1% COTA JULHO	
1718.01.4.1.00	COTA-PARTE DO FPM-1% COTA-JULHO - PRINCIPAL	Art. 159, I, b, da Constituição Federal.
1718.01.5.0.00	COTA-PARTE DO IMP.SOBRE A PROP.TERRIT. RURAL	
1718.01.5.1.00	COTA-PARTE DO IMPOSTO-PROPRIED.TERRIT.RURAL-PRINCIPAL	Art. 158, II, da Constituição Federal.
1718.02.0.0.00	TRANSF.COMPENS.FINANC. PELA EXPLORAÇ. DE REC.NATURAIS	
1718.02.6.0.00	COTA-PARTE DO FUNDO ESPECIAL DO PETR&LEO – FEP	
1718.02.6.1.00	COTA-PARTE DO FUNDO ESPECIAL DO PETR&LEO – FEP - PRINCIPAL	Lei Federal 7990/89.
1718.03.0.0.00	TRANSF.RECURS.SUS-FUNDO A FUNDO-CUSTEIO SERV.PUB.SAUDE	
1718.03.1.0.00	TRANSFERÊNCIA DE RECURSOS DO SUS – ATENÇÃO BÁSICA	
1718.03.1.1.04	AGENTES COMUNITARIOS DE SAÚDE - ACS	Leis Federais 8080/90 e 8142/90 e Decreto 1232/94.
1718.03.1.1.05	PROGRAMA SAÚDE BUCAL - PSB	Leis Federais 8080/90 e 8142/90 e Decreto 1232/94.
1718.03.1.1.06	PROGRAMA MEL. DO ACESSO E DA QUAL. - PMAQ (RAB-PMAQ-SM)	Leis Federais 8080/90 e 8142/90 e Decreto 1232/94.
1718.03.1.1.09	OUTRAS TRANSFERÊNCIAS FUNDO A FUNDO - ATENÇÃO BASICA	Leis Federais 8080/90 e 8142/90 e Decreto 1232/94.
1718.03.1.1.19	PROGRAMA ATENÇÃO BÁSICA - PAB FIXO	Leis Federais 8080/90 e 8142/90 e Decreto 1232/94.
1718.03.1.1.20	APOIO A MANUTENÇÃO DOS POLOS DE ACADEMIA DE SAUDE	Leis Federais 8080/90 e 8142/90 e Decreto 1232/94.
1718.03.1.1.21	PISO DE ATENÇÃO BÁSICA VARIÁVEL - PAB VARIÁVEL	Leis Federais 8080/90 e 8142/90 e Decreto 1232/94.
1718.03.2.0.00	TRANSF.SUS – ATENÇÃO MÉDIA/ALTA COMPLEX.AMB E HOSPITALAR	
1718.03.2.1.01	MAC - ATENÇÃO A SAÚDE DA POPULAÇÃO PARA PROCEDIMENTOS	Leis Federais 8080/90 e 8142/90 e Decreto 1232/94.
1718.03.2.1.02	MAC - SAMU	Leis Federais 8080/90 e 8142/90 e Decreto 1232/94.
1718.03.2.1.03	APOIO Á IMPLEMENTAÇÃO DA REDE CEGONHA	
1718.03.3.0.00	TRANSFERÊNCIA DE RECURSOS DO SUS – VIGILÂNCIA EM SAÚDE	
1718.03.3.1.01	INCENTIVO FINANCEIRO VIGILÂNCIA EM SAÚDE	Leis Federais 8080/90 e 8142/90 e Decreto 1232/94.
1718.03.3.1.02	INCENTIVO FINACEIRO AÇÕES DA VIGILÂNCIA SANITÁRIA	Leis Federais 8080/90 e 8142/90 e Decreto 1232/94.
1718.03.4.0.00	TRANSF. DE RECURSOS DO SUS – ASSISTÊNCIA FARMAC&UTICA	
1718.03.4.1.01	PROMOÇÃO DE ASSITÊNCIA FARMACÊUTICA E INSUMOS	Leis Federais 8080/90 e 8142/90 e Decreto 1232/94.





PREFEITURA MUNICIPAL DE GAMELEIRA

Rua José Barrada, Centro - CNPJ:11343902/0001-47

Orçamento Programa - Exercício de 2020

LEGISLAÇÃO DA RECEITA

(Inc. III, § 1º, Art.2º)

Quadro 11

Page 5

Codigo	Discriminação	Legislacao
1718.03.9.0.00	TRANSF.DE RECURSOS DO SUS – OUT. PROG.FINANC. FUNDO A FUNDO	
1718.03.9.1.00	TRANSF.DO SUS – OUT.PROGRAMAS FINANC.FUNDO/FUNDO- PRINCIPAL	Leis Federais 8080/90 e 8142/90 e Decreto 1232/94.
1718.04.0.0.00	TRANSF.SUS- BLOCO INV.REDE SERV.PUB.DE SAÚDE	
1718.04.1.0.00	TRANSF.REC.DO SUS DESTINADO À ATENÇÃO BÁSICA	
1718.04.1.1.09	TRANSFERÊNCIAS DE RECURSOS DO SISTEMA ÚNICO DE SAÚDE – ATENÇ	Leis Federais 8080/90 e 8142/90 e Decreto 1232/94.
1718.05.0.0.00	TRANSFER.DE RECURSOS DO FUNDO NAC. DESENV.EDUCAÇÃO FNDE	
1718.05.1.0.00	TRANSFERÊNCIAS DO SALÁRIO-EDUCAÇÃO	
1718.05.1.1.00	TRANSFERÊNCIAS DO SALÁRIO-EDUCAÇÃO - PRINCIPAL	Leis Federais nº 9.766/98 e nº 10.832/03.
1718.05.2.0.00	TRANSF. DIRETAS-FNDE REF. PROG.DINHEIRO DIRETO NA ESC-PDDE	
1718.05.2.1.00	TRANSF.DIRETAS DO FNDE- PROGRAMA PDDE- PRINCIPAL	Legislação Especifica
1718.05.3.0.00	TRANSF.DIRETAS DO FNDE REF.PROG.NAC. ALIM. ESCOLAR-PNAE	
1718.05.3.1.00	TRANSF. DIRETAS DO FNDE - PROGRAMA PNAE - PRINCIPAL	Legislação Especifica
1718.05.3.1.01	PNAE - CRECHE	
1718.05.3.1.02	PNAE - EJA	
1718.05.3.1.03	PNAE - PRÉ-ESCOLA	
1718.05.3.1.04	PNAE - INFANTIL	
1718.05.4.0.00	TRANSFER.FNDE REF., AO PROG.NAC.APOIO TRANSP.ESCOLAR-PNATE	
1718.05.4.1.00	TRANSF. DIRETAS DO FNDE - PROGRAMA PNATE - PRINCIPAL	Legislação Especifica
1718.05.9.0.00	OUTRAS TRANSF.DIRETAS DO FUNDO NAC.DO DESENV.DA EDUC. FNDE	
1718.05.9.1.03	PNAE - FUNDAMENTAL	Lei Federal 9533/97 e Medida Provisória 2178-36/01.
1718.05.9.1.04	OUTRAS TRANSFERÊNCIAS DO FNDE	Legislação Especifica
1718.06.0.0.00	TRANSFERÊNCIA FINANCEIRA ICMS – DESONERAÇÃO – L.C. Nº 87/96	
1718.06.1.0.00	TRANSFERÊNCIA FINANCEIRA ICMS – DESONERAÇÃO – L.C. Nº 87/96	
1718.06.1.1.00	TRANSF.FINANC.ICMS – DESONERAÇÃO – L.C. Nº 87/96 - PRINCIPAL	Lei Complementar Federal Nº 87/96.
1718.09.0.0.00	TRANSF. RECURSOS COMPLEMENTAÇÃO DA UNIÃO AO FUNDEB	
1718.09.1.0.00	TRANSF. RECURSOS COMPLEMENTAÇÃO DA UNIÃO AO FUNDEB	
1718.09.1.1.00	TRANSF.COMPLEMENTAÇÃO DA UNIÃO AO FUNDEB- PRINCIPAL	Leis Federais nº 9.424/96 e nº11.494/07.
1718.10.0.0.00	TRANSFERÊNCIAS DE CONVÊNIO DA UNIÃO E DE SUAS ENTIDADES	





PREFEITURA MUNICIPAL DE GAMELEIRA
Rua José Barrada, Centro - CNPJ:11343902/0001-47

Orçamento Programa - Exercício de 2020

LEGISLAÇÃO DA RECEITA

(Inc. III, § 1º, Art.2º)

Quadro 11

Page 6

Codigo	Discriminação	Legislacao
1718.10.2.0.00	TRANSF.DE CONV.DA UNIÃO DESTINADOS A PROG EDUCAÇÃO	
1718.10.2.1.00	TRANSF.CONVÊNIO DA UNIÃO DEST.PROG.EDUCAÇÃO- PRINCIPAL	Art. 116, Lei Federal nº 8.666/93.
1718.10.3.0.00	TRANSF. DE CONV. DA UNIÃO DEST.A PROG.ASSIST.SOCIAL	
1718.10.3.1.01	TRANSF DE CONVÊNIO DA UNIÃO DESTINADAS A PROG DO FNAS	Art. 116, Lei Federal nº 8.666/93.
1718.10.4.0.00	TRANSF.CONV.DA UNIÃO DEST.PROG.DE COMBATE À FOME	
1718.10.4.1.00	TRANSF.CONV.DA UNIÃO A PROG.DE COMBATE A FOME - PRINCIPAL	Art. 116, Lei Federal nº 8.666/93.
1718.10.5.0.00	TRANSF.CONV.DA UNIÃO DEST.A PROG. SANEAMENTO BÁSICO	
1718.10.5.1.00	TRANSF.CONV.DA UNIÃO A PROG.SANEAMENTO BASICO- PRINCIPAL	Art. 116, Lei Federal nº 8.666/93.
1718.10.9.0.00	OUTRAS TRANSFERÊNCIAS DE CONVÊNIO DA UNIÃO	
1718.10.9.1.00	OUTRAS TRANSFERÊNCIAS DE CONVÊNIO DA UNIÃO - PRINCIPAL	Art. 116, Lei Federal nº 8.666/93.
1718.12.0.0.00	TRANSF.DE RECURSOS DO FUNDO NACIONAL DE ASSIST.SOCIAL	
1718.12.1.0.00	TRANSFERÊNCIAS DE RECURSOS DO FNAS	
1718.12.1.1.01	PISO FIXO DE MEDIA COMPLEXIDADEL - PAEFI/CREAS	Lei Federal nº 8742/93.
1718.12.1.1.02	SERVIÇO DE CONVIVENCIA E FORTALECIMENTO DE VINCULO	Lei Federal nº 8742/93.
1718.12.1.1.03	PISO BÁSICO FIXO- CRAS	Lei Federal nº 8742/93.
1718.12.1.1.04	INDICE DE GESTÃO DESCENTRALIZADA DO SUAS/IGD- SUAS	Lei Federal nº 8742/93.
1718.12.1.1.05	INDICE DE GESTÃO DESCENTRALIZADA DO BOLSA FAMILIA/IGDBF	Lei Federal nº 8742/93.
1718.12.1.1.06	PRIMEIRA INFÂNCIA NO SUAS/ CRIANÇA FELIZ	Lei Federal nº 8742/93.
1718.12.1.1.07	BPC ESCOLA	Lei Federal nº 8742/93.
1718.12.1.1.08	OUTRAS TRANSFERÊNCIAS DE RECURSOS DO FNAS	Lei Federal nº 8742/93.
1718.99.0.0.00	OUTRAS TRANSFERÊNCIAS DA UNIÃO	
1718.99.1.0.00	OUTRAS TRANSFERÊNCIAS DA UNIÃO	
1718.99.1.1.00	OUTRAS TRANSFERÊNCIAS DA UNIÃO - PRINCIPAL	Art. 116, Lei Federal nº 8.666/93.
1720.00.0.0.00	TRANSF.DOS EST. E DO DISTRITO FEDERAL E DE SUAS ENT.	
1728.00.0.0.00	TRANSFERÊNCIAS DOS ESTADOS - ESPECIFICAS DE ESTADOS, DF E MU	
1728.01.0.0.00	PARTICIPAÇÃO NA RECEITA DOS ESTADOS	





PREFEITURA MUNICIPAL DE GAMELEIRA

Rua José Barrada, Centro - CNPJ:11343902/0001-47

Orçamento Programa - Exercício de 2020

LEGISLAÇÃO DA RECEITA

(Inc. III, § 1º, Art.2º)

Quadro 11

Page 7

Código	Discriminação	Legislação
1728.01.1.0.00	COTA-PARTE DO ICMS	
1728.01.1.1.00	COTA-PARTE DO ICMS - PRINCIPAL	Art. 158, IV- Constituição Federal
1728.01.2.0.00	COTA-PARTE DO IPVA	
1728.01.2.1.00	COTA-PARTE DO IPVA - PRINCIPAL	Art. 158, III- Constituição Federal
1728.01.3.0.00	COTA-PARTE DO IPI - MUNICIPIOS	
1728.01.3.1.00	COTA-PARTE DO IPI - MUNICIPIOS - PRINCIPAL	Lei Complementar Federal nº 61/89, Lei Federal 8.016/90 e CF.
1728.01.4.0.00	COTA-PARTE DA CONTRIBUIÇÃO DE CIDE	
1728.01.4.1.00	COTA-PARTE DA CONTRIBUIÇÃO DA CIDE - PRINCIPAL	
1728.10.0.0.00	TRANSF.DE CONVÊNIO DOS EST.E DO DIST.FED. E DE SUAS ENT	
1728.10.2.0.00	TRANSF.DE CONV.ESTADOS DEST.PROGRAMA DE EDUCAÇÃO	
1728.10.2.1.00	TRANSF.DE CONVÊNIO ESTADOS DEST.A PROG.EDUCAÇÃO-PRINCIPAL	Art. 116, Lei Federal nº 8.666/93.
1728.10.9.0.00	OUTRAS TRANSFERÊNCIAS DE CONVÊNIO DOS ESTADOS	
1728.10.9.1.00	OUTRAS TRANSFERÊNCIAS DE CONVÊNIO DOS ESTADOS - PRINCIPAL	Art. 116, Lei Federal nº 8.666/93.
1728.10.9.1.02	OUTRAS TRANSFERÊNCIAS DE CONVÊNIO DOS ESTADOS - FMAS	Art. 116, Lei Federal nº 8.666/93.
1728.99.0.0.00	OUTRAS TRANSFERÊNCIAS DOS ESTADOS	
1728.99.1.0.00	OUTRAS TRANSFERÊNCIAS DOS ESTADOS	
1728.99.1.1.02	OUTRAS TRANSFERÊNCIAS DOS ESTADOS - FMAS	Art. 116, Lei Federal nº 8.666/93.
1750.00.0.0.00	TRANSFERÊNCIAS DE OUTRAS INSTITUIÇÕES PÚBLICAS	
1758.00.0.0.00	TRANSF.OUT.INSTITUIÇÕES PÚB.- EST/DF/MUN	
1758.01.0.0.00	TRANSF. DE RECURSOS DO FUNDO DE MANUTENÇÃO DO FUNDEB	
1758.01.1.0.00	TRANSFERÊNCIAS DE RECURSOS DO FUNDEB	
1758.01.1.1.01	CONTRIBUIÇÃO DO FPE PARA FORMAÇÃO DO FUNDEB	Leis Federais nº 9.424/96 e nº11.494/07.
1758.01.1.1.02	CONTRIBUIÇÃO DO FPM PARA FORMAÇÃO DO FUNDEB	Leis Federais nº 9.424/96 e nº11.494/07.
1758.01.1.1.03	CONTRIBUIÇÃO DA LC 91/97 PARA FORMAÇÃO DO FUNDEB	Leis Federais nº 9.424/96 e nº11.494/07.
1758.01.1.1.04	CONTRIBUIÇÃO DO IPI PARA FORMAÇÃO DO FUNDEB	Leis Federais nº 9.424/96 e nº11.494/07.
1758.01.1.1.05	CONTRIBUIÇÃO DO ICMS DES. LEI 87/96 PARA FORMAÇÃO DO FUNDEB	Leis Federais nº 9.424/96 e nº11.494/07.





PREFEITURA MUNICIPAL DE GAMELEIRA
Rua José Barrada, Centro - CNPJ:11343902/0001-47

Orçamento Programa - Exercício de 2020

LEGISLAÇÃO DA RECEITA

(Inc. III, § 1º, Art.2º)

Quadro 11

Page 8

Codigo	Discriminação	Legislacao
1758.01.1.1.06	CONTRIBUIÇÃO DO ICMS PARA FORMAÇÃO DO FUNDEB	Leis Federais nº 9.424/96 e nº11.494/07.
1758.01.1.1.07	CONTRIBUIÇÃO DO IPVA PARA FORMAÇÃO DO FUNDEB	Leis Federais nº 9.424/96 e nº11.494/07.
1758.01.1.1.08	CONTRIBUIÇÃO DO ITR PARA FORMAÇÃO DO FUNDEB	Leis Federais nº 9.424/96 e nº11.494/07.
1758.01.1.1.09	CONTRIBUIÇÃO DO ITCMD PARA FORMAÇÃO DO FUNDEB	Leis Federais nº 9.424/96 e nº11.494/07.
1758.99.0.0.00	OUTRAS TRANSFERÊNCIAS MULTIGOVERNAMENTAIS	
1758.99.1.0.00	OUTRAS TRANSFERÊNCIAS MULTIGOVERNAMENTAIS	
1758.99.1.1.00	OUTRAS TRANSFERÊNCIAS MULTIGOVERNAMENTAIS - PRINCIPAL	Leis Federais nº 9.424/96 e nº11.494/07.
1900.00.0.0.00	OUTRAS RECEITAS CORRENTES	
1920.00.0.0.00	INDENIZAÇÕES, RESTITUIÇÕES E RESSARCIMENTOS	
1928.00.0.0.00	INDENIZAÇÕES, RESTIT. E RESSARCIMENTOS - ESPECÍFICAS E/DF/MUN	
1928.01.0.0.00	INDENIZAÇÕES- ESPECÍFICAS PARA ESTADOS/DF/MUNICÍPIOS	
1928.01.1.0.00	INDENIZAÇÕES - ESPECÍFICAS PARA ESTADOS/DF/MUNICÍPIOS	
1928.01.1.1.01	INDENIZAÇÕES - ESPECÍFICAS PARA ESTADOS/DF/MUNICÍPIOS-PM	Código Tributário Municipal
1928.01.1.1.02	INDENIZAÇÕES - ESPECÍFICAS PARA ESTADOS/DF/MUNICÍPIOS-FMS	Código Tributário Municipal
1928.01.1.1.03	INDENIZAÇÕES - ESPECÍFICAS PARA ESTADOS/DF/MUNICÍPIOS-FMAS	Código Tributário Municipal
1928.01.1.1.04	INDENIZAÇÕES - ESPECÍFICAS PARA ESTADOS/DF/MUNICÍPIOS-SAAEG	Código Tributário Municipal
1928.02.0.0.00	RESTITUIÇÕES - ESPECÍFICAS PARA ESTADOS/DF/MUNICÍPIOS	
1928.02.9.0.00	OUTRAS RESTITUIÇÕES - ESPECÍFICAS PARA EST/DF/MUN	
1928.02.9.1.01	OUTRAS RESTITUIÇÕES - PM	Código Tributário Municipal
1928.02.9.1.02	OUTRAS RESTITUIÇÕES - FMS	Código Tributário Municipal
1928.02.9.1.03	OUTRAS RESTITUIÇÕES - FMAS	Código Tributário Municipal
1928.02.9.1.04	OUTRAS RESTITUIÇÕES - SAAEG	Código Tributário Municipal
1990.00.0.0.00	DEMAIS RECEITAS CORRENTES	
1990.99.0.0.00	OUTRAS RECEITAS	
1990.99.1.0.00	OUTRAS RECEITAS - PRIMÁRIAS	
1990.99.1.1.00	OUTRAS RECEITAS - PRIMÁRIAS - PRINCIPAL	Código Tributário Municipal





PREFEITURA MUNICIPAL DE GAMELEIRA
Rua José Barrada, Centro - CNPJ:11343902/0001-47

Orçamento Programa - Exercício de 2020

LEGISLAÇÃO DA RECEITA
(Inc. III, § 1º, Art.2º)

Quadro 11
Page 9

Código	Discriminação	Legislação
2000.00.0.0.00	RECEITAS DE CAPITAL	
2200.00.0.0.00	ALIENAÇÃO DE BENS	
2210.00.0.0.00	ALIENAÇÃO DE BENS MÓVEIS	
2213.00.0.0.00	ALIENAÇÃO DE BENS MÓVEIS E SEMOVENTES	
2213.00.1.0.00	ALIENAÇÃO DE BENS MÓVEIS E SEMOVENTES	
2213.00.1.1.00	ALIENAÇÃO DE BENS MÓVEIS E SEMOVENTES - PRINCIPAL	Código Tributário Municipal
2400.00.0.0.00	TRANSFERÊNCIAS DE CAPITAL	
2410.00.0.0.00	TRANSFERÊNCIAS DA UNIÃO E DE SUAS ENTIDADES	
2418.00.0.0.00	TRANSFERÊNCIAS DA UNIÃO-ESPECÍFICAS DE EST, DF E MUN.	
2418.03.0.0.00	TRANSF.REC.- SUS-BLOCO CUSTEIO AÇÕES SERV.PUB. SAÚDE	
2418.03.1.0.00	TRANSFERÊNCIA DE RECURSOS DO SUS - ATENÇÃO BÁSICA	
2418.03.1.1.00	TRANSF. DE RECURSOS DO SUS - ATENÇÃO BÁSICA - PRINCIPAL	Legislação Específica
2418.04.0.0.00	TRANSF.REC.- SUS- BLOCO INV.REDE SER.PUB.SAUDE	
2418.04.1.0.00	TRANSF.REC.- SUS-REDE SERV.PUB.SAUDE-ATENÇÃO BÁSICA	
2418.04.1.1.00	TRANSF.REC.SUS-ATENÇÃO BÁSICA - PRINCIPAL	Legislação Específica
2418.05.0.0.00	TRANSF.REC. DESTINADOS A PROGRAMAS DE EDUCAÇÃO	
2418.05.1.0.00	PROG.TRANSPORTE ESCOLAR EDUC.BÁS.-CAMINHO ESCOLA	
2418.05.1.1.00	PROG.TRANSP.ESCOLAR EDUC.BÁSICA-CAMINHO DA ESCOLA-PRINCIPAL	Legislação Específica e Constituição Federal.
2418.10.0.0.00	TRANSFERÊNCIA DE CONVÊNIO DA UNIÃO E DE SUAS ENTIDADES	
2418.10.9.0.00	OUTRAS TRANSFERÊNCIAS DE CONVÊNIO DA UNIÃO	
2418.10.9.1.00	OUTRAS TRANSFERÊNCIAS DE CONVÊNIO DA UNIÃO - PRINCIPAL	Legislação Específica e Constituição Federal.
2420.00.0.0.00	TRANSF.ESTADOS E DO DISTRITO FEDERAL E DE SUAS ENTIDADES	
2428.00.0.0.00	TRANSF.ESTADOS E DO DISTRITO FEDERAL E DE SUAS ENTIDADES	
2428.10.0.0.00	TRANSF.CONVÊNIO DOS ESTADOS E DO DIST.FED.E DE SUAS ENT.	
2428.10.1.0.00	TRANSF.CONVÊNIO DOS EST. E DO DIST.FED.E DE SUAS ENT. SUS	
2428.10.1.1.01	TRANSFERÊNCIAS DE CONVÊNIO DOS ESTADOS PARA O SISTEMA ÚNICO	Legislação Específica e Constituição Federal.
2428.10.9.0.00	OUTRAS TRANSFERÊNCIAS DE CONVÊNIO DOS ESTADOS	
2428.10.9.1.00	OUTRAS TRANSF.CONVÊNIO DOS ESTADOS - PRINCIPAL	Legislação Específica e Constituição Federal.
	(R) DEDUÇÕES DA RECEITA	





PREFEITURA MUNICIPAL DE GAMELEIRA
Rua José Barrada, Centro - *CNPJ:11343902/0001-47

Orçamento Programa - Exercício de 2020

LEGISLAÇÃO DA RECEITA
(Inc. III, § 1º, Art.2º)

Quadro 11
Page 10

Código	Discriminação	Legislacao
9000.00.0.0.00		
9500.00.0.0.00	(R) DEDUÇÕES DO FUNDEB	
9510.00.0.0.00	(R) DEDUÇÕES DO FUNDEB	Dedução das Receitas para Formação do FUNDEB.



PREFEITURA MUNICIPAL DE GAMELEIRA

Rua José Barrada, Centro - CNPJ:11343902/0001-47

Orçamento Programa - Exercício de 2020

Page 1

QUADRO AUXILIAR DE DETALHAMENTO DA DESPESA

PODER 10 PODER LEGISLATIVO
 ORGÃO 10 CÂMARA MUNICIPAL
 UNIDADE 00 CÂMARA MUNICIPAL

Aplicacao Programada	Proj/Ativ	Finalidade F.R. - C.A.	Categoria	Detalhada	TotalGrupo	Total Categ.	Total Func.
AMPLIAÇÃO E RESTAURAÇÃO DO PRÉDIO DA CÂMARA	01.031.0001.1001.0000						120.000,00
4 DESPESAS DE CAPIT						120.000,00	
4 INVESTIMENTOS					120.000,00		
OBRAS E INSTALAÇÕES			4.4.90.51.00	120.000,00			
AQUISIÇÃO DE EQUIPAMENTOS E MATERIAL PERMANENTE	01.031.0001.1335.0000						30.000,00
4 DESPESAS DE CAPIT						30.000,00	
4 INVESTIMENTOS					30.000,00		
EQUIPAMENTOS E MATERIAL PERMANENTE			4.4.90.52.00	30.000,00			
MANUTENÇÃO DAS ATIVIDADES LEGISLATIVAS	01.031.0001.2001.0000						965.000,00
3 DESPESAS CORREN'						965.000,00	
1 PESSOAL E ENCARGOS SOCIAIS					880.000,00		
VENCIMENTOS E VANTAGENS FIXAS - PESSOAL CIVIL			3.1.90.11.00	650.000,00			
OBRIGAÇÕES PATRONAIS			3.1.90.13.00	200.000,00			
OUTRAS DESPESAS VARIÁVEIS - PESSOAL CIVIL			3.1.90.16.00	30.000,00			
3 OUTRAS DESPESAS CORRENTES					85.000,00		
DIÁRIAS - CIVIL			3.3.90.14.00	50.000,00			
PASSAGENS E DESPESAS COM LOCOMOÇÃO			3.3.90.33.00	5.000,00			
DESPESAS DE EXERCÍCIOS ANTERIORES			3.3.90.92.00	30.000,00			
MANUTENÇÃO DAS ATIVIDADES ADMINISTRATIVAS	01.031.0001.2002.0000						1.980.000,00
3 DESPESAS CORREN'						1.980.000,00	
1 PESSOAL E ENCARGOS SOCIAIS					1.340.000,00		
Aposentadorias, Reserva Remunerada e Reformas			3.1.90.01.00	30.000,00			
Pensões do RPPS e do Militar			3.1.90.03.00	60.000,00			
VENCIMENTOS E VANTAGENS FIXAS - PESSOAL CIVIL			3.1.90.11.00	950.000,00			
OBRIGAÇÕES PATRONAIS			3.1.90.13.00	300.000,00			
2 JUROS E ENCARGOS DA DÍVIDA					5.000,00		
JUROS SOBRE A DÍVIDA POR CONTRATO			3.2.90.21.00	5.000,00			
3 OUTRAS DESPESAS CORRENTES					635.000,00		
MATERIAL DE CONSUMO			3.3.90.30.00	110.000,00			
PASSAGENS E DESPESAS COM LOCOMOÇÃO			3.3.90.33.00	15.000,00			
OUTROS SERVIÇOS DE TERCEIROS - PESSOA FÍSICA			3.3.90.36.00	200.000,00			
OUTROS SERVIÇOS DE TERCEIROS - PESSOA JURÍDICA			3.3.90.39.00	200.000,00			
SENTENÇAS JUDICIAIS			3.3.90.91.00	100.000,00			
DESPESAS DE EXERCÍCIOS ANTERIORES			3.3.90.92.00	10.000,00			
MANUTENÇÃO DA VERBA DE GABINETE	01.031.0001.2003.0000						300.000,00
3 DESPESAS CORREN'						300.000,00	
3 OUTRAS DESPESAS CORRENTES					300.000,00		
MATERIAL DE CONSUMO			3.3.90.30.00	40.000,00			
PASSAGENS E DESPESAS COM LOCOMOÇÃO			3.3.90.33.00	10.000,00			
OUTROS SERVIÇOS DE TERCEIROS - PESSOA FÍSICA			3.3.90.36.00	150.000,00			
OUTROS SERVIÇOS DE TERCEIROS - PESSOA JURÍDICA			3.3.90.39.00	100.000,00			
TOTAL							3.395.000,00

PREFEITURA MUNICIPAL DE GAMELEIRA

Rua José Barrada, Centro - CNPJ:11343902/0001-47

Orçamento Programa - Exercício de 2020

QUADRO AUXILIAR DE DETALHAMENTO DA DESPESA

PODER 20 PODER EXECUTIVO
 ORGÃO 10 GABINETE DA PREFEITA
 UNIDADE 00 GABINETE DA PREFEITA

Aplicação Programada	Proj/Ativ	Finalidade F.R. - C.A.	Categoria	Detalhada	Total Grupo	Total Categ.	Total Func.
DESPESAS COM OUTROS ENTES FEDERADOS	04.062.0021.2023.0000					15.000,00	15.000,00
3 DESPESAS CORREN					15.000,00		
3 OUTRAS DESPESAS CORRENTES							
MATERIAL DE CONSUMO			3.3.90.30.00	5.000,00			
SERVIÇOS DE CONSULTORIA			3.3.90.35.00	5.000,00			
OUTROS SERVIÇOS DE TERCEIROS - PESSOA JURÍDICA			3.3.90.39.00	5.000,00			
AQUISIÇÃO DE VEÍCULO PARA O GABINETE	04.122.0021.1025.0000					70.000,00	70.000,00
4 DESPESAS DE CAPIT					70.000,00		
4 INVESTIMENTOS							
EQUIPAMENTOS E MATERIAL PERMANENTE			4.4.90.52.00	70.000,00			
MELHORAR O DESEMPENHO FUNCIONAL DA MAQUINA ADMINISTRATIVA	04.122.0021.1026.0000					20.000,00	20.000,00
4 DESPESAS DE CAPIT					20.000,00		
4 INVESTIMENTOS							
EQUIPAMENTOS E MATERIAL PERMANENTE			4.4.90.52.00	20.000,00			
MANUTENÇÃO DAS ATIVIDADES ADMINISTRATIVAS DO ORGÃO	04.122.0021.2027.0000					760.000,00	760.000,00
3 DESPESAS CORREN					505.000,00		
1 PESSOAL E ENCARGOS SOCIAIS							
CONTRATAÇÃO POR TEMPO DETERMINADO			3.1.90.04.00	5.000,00			
VENCIMENTOS E VANTAGENS FIXAS - PESSOAL CIVIL			3.1.90.11.00	500.000,00			
3 OUTRAS DESPESAS CORRENTES					255.000,00		
DIÁRIAS NO PAIS			3.3.90.14.14	40.000,00			
MATERIAL DE CONSUMO			3.3.90.30.00	50.000,00			
PASSAGENS E DESPESAS COM LOCOMOÇÃO			3.3.90.33.00	10.000,00			
OUTROS SERVIÇOS DE TERCEIROS - PESSOA FÍSICA			3.3.90.36.00	50.000,00			
OUTROS SERVIÇOS DE TERCEIROS - PESSOA JURÍDICA			3.3.90.39.00	100.000,00			
INDENIZAÇÕES E RESTITUIÇÕES			3.3.90.93.00	5.000,00			
CONTRIBUIÇÃO PARA AMUPE/CNM E OUTROS	04.122.0021.2028.0000					30.000,00	30.000,00
3 DESPESAS CORREN					30.000,00		
3 OUTRAS DESPESAS CORRENTES							
CONTRIBUIÇÕES			3.3.50.41.00	30.000,00			
MANUTENÇÃO DA PROCURADORIA MUNICIPAL	04.122.0021.2034.0000					245.000,00	245.000,00
3 DESPESAS CORREN					205.000,00		
1 PESSOAL E ENCARGOS SOCIAIS							
CONTRATAÇÃO POR TEMPO DETERMINADO			3.1.90.04.00	5.000,00			
VENCIMENTOS E VANTAGENS FIXAS - PESSOAL CIVIL			3.1.90.11.00	200.000,00			
3 OUTRAS DESPESAS CORRENTES					40.000,00		
DIÁRIAS - CIVIL			3.3.90.14.00	5.000,00			
MATERIAL DE CONSUMO			3.3.90.30.00	5.000,00			
OUTROS SERVIÇOS DE TERCEIROS - PESSOA FÍSICA			3.3.90.36.00	5.000,00			
OUTROS SERVIÇOS DE TERCEIROS - PESSOA JURÍDICA			3.3.90.39.00	10.000,00			
DESPESAS DE EXERCÍCIOS ANTERIORES			3.3.90.92.00	15.000,00			
AQUISIÇÃO DE MÓVEIS E EQUIPAMENTOS DIVERSOS PARA SCI	04.124.0060.1048.0000					5.000,00	5.000,00
4 DESPESAS DE CAPIT					5.000,00		
4 INVESTIMENTOS							
EQUIPAMENTOS E MATERIAL PERMANENTE			4.4.90.52.00	5.000,00			

PREFEITURA MUNICIPAL DE GAMELEIRA

Rua José Barrada, Centro - CNPJ:11343902/0001-47

Orçamento Programa - Exercício de 2020

QUADRO AUXILIAR DE DETALHAMENTO DA DESPESA

PODER 20 PODER EXECUTIVO
 ORGÃO 10 GABINETE DA PREFEITA
 UNIDADE 00 GABINETE DA PREFEITA

Aplicacao Programada	Proj/Ativ	Finalidade	Categoria	Detalhada	TotalGrupo	Total Categ.	Total Func.
		F.R. - C.A.					
AQUISIÇÃO DE MÓVEIS E EQUIPAMENTOS DIVERSOS PARA SCI	04.124.0060.1048.0000						5.000,00
MANUTENÇÃO DAS ATIVIDADES DO SCI - SISTEMA DE CONTROLE INTERNO	04.124.0060.2134.0000						330.000,00
3 DESPESAS CORREN'						330.000,00	
1 PESSOAL E ENCARGOS SOCIAIS					305.000,00		
CONTRATAÇÃO POR TEMPO DETERMINADO			3.1.90.04.00	5.000,00			
VENCIMENTOS E VANTAGENS FIXAS - PESSOAL CIVIL			3.1.90.11.00	300.000,00			
3 OUTRAS DESPESAS CORRENTES					25.000,00		
DIÁRIAS - CIVIL			3.3.90.14.00	5.000,00			
MATERIAL DE CONSUMO			3.3.90.30.00	5.000,00			
SERVIÇOS DE CONSULTORIA			3.3.90.35.00	5.000,00			
OUTROS SERVIÇOS DE TERCEIROS - PESSOA FÍSICA			3.3.90.36.00	5.000,00			
OUTROS SERVIÇOS DE TERCEIROS - PESSOA JURÍDICA			3.3.90.39.00	5.000,00			
DIVULGAÇÃO INSTITUCIONAL DA ADMINISTRAÇÃO	04.131.0021.2029.0000						35.000,00
3 DESPESAS CORREN'						35.000,00	
3 OUTRAS DESPESAS CORRENTES					35.000,00		
MATERIAL DE CONSUMO			3.3.90.30.00	5.000,00			
OUTROS SERVIÇOS DE TERCEIROS - PESSOA FÍSICA			3.3.90.36.00	10.000,00			
OUTROS SERVIÇOS DE TERCEIROS - PESSOA JURÍDICA			3.3.90.39.00	20.000,00			
PROGRAMA PREFEITURA NAS COMUNIDADES	04.244.0080.2035.0000						110.000,00
3 DESPESAS CORREN'						110.000,00	
3 OUTRAS DESPESAS CORRENTES					110.000,00		
MATERIAL DE CONSUMO			3.3.90.30.00	30.000,00			
Material, Bem ou Serviço para Distribuição Gratuita			3.3.90.32.00	20.000,00			
OUTROS SERVIÇOS DE TERCEIROS - PESSOA FÍSICA			3.3.90.36.00	30.000,00			
OUTROS SERVIÇOS DE TERCEIROS - PESSOA JURÍDICA			3.3.90.39.00	30.000,00			
TOTAL							1.620.000,00



PREFEITURA MUNICIPAL DE GAMELEIRA

Rua José Barrada, Centro - CNPJ:11343902/0001-47

Orçamento Programa - Exercício de 2020

QUADRO AUXILIAR DE DETALHAMENTO DA DESPESA

PODER 20 PODER EXECUTIVO
 ORGÃO 20 SECRETARIA DA FAZENDA
 UNIDADE 00 SECRETARIA DA FAZENDA

Aplicacao Programada	Proj/Ativ	Finalidade	Categoria	Detalhada	TotalGrupo	Total Categ.	Total Func.
		F.R. - C.A.					
REEQUIPAR O SETOR DE CONTABILIDADE, TESOURARIA E TRIBUTOS	04.122.0056.1050.0000						50.000,00
4 DESPESAS DE CAPIT						50.000,00	
4 INVESTIMENTOS					50.000,00		
EQUIPAMENTOS E MATERIAL PERMANENTE			4.4.90.52.00	50.000,00			
MANUTENÇÃO DO SETOR DE CONTABILIDADE, TESOURARIA E TRIBUTOS	04.122.0056.2051.0000						1.980.000,00
3 DESPESAS CORREN						1.980.000,00	
1 PESSOAL E ENCARGOS SOCIAIS					610.000,00		
CONTRATAÇÃO POR TEMPO DETERMINADO			3.1.90.04.00	10.000,00			
VENCIMENTOS E VANTAGENS FIXAS - PESSOAL CIVIL			3.1.90.11.00	600.000,00			
3 OUTRAS DESPESAS CORRENTES					1.370.000,00		
DIÁRIAS - CIVIL			3.3.90.14.00	25.000,00			
MATERIAL DE CONSUMO			3.3.90.30.00	80.000,00			
SERVIÇOS DE CONSULTORIA			3.3.90.35.00	50.000,00			
OUTROS SERVIÇOS DE TERCEIROS - PESSOA FÍSICA			3.3.90.36.00	60.000,00			
OUTROS SERVIÇOS DE TERCEIROS - PESSOA JURÍDICA			3.3.90.39.00	600.000,00			
DESPESAS DE EXERCÍCIOS ANTERIORES			3.3.90.92.00	500.000,00			
INDENIZAÇÕES E RESTITUIÇÕES			3.3.90.93.00	55.000,00			
AQUISIÇÃO DE BENS PARA DISTRIBUIÇÃO DE PRÊMIOS	04.129.0021.2057.0000						5.000,00
3 DESPESAS CORREN						5.000,00	
3 OUTRAS DESPESAS CORRENTES					5.000,00		
Material, Bem ou Serviço para Distribuição Gratuita			3.3.90.32.00	5.000,00			
CONTRATAÇÃO DE ACESSORIA ESPECIALIZADA	04.129.0056.2056.0000						10.000,00
3 DESPESAS CORREN						10.000,00	
3 OUTRAS DESPESAS CORRENTES					10.000,00		
OUTROS SERVIÇOS DE TERCEIROS - PESSOA JURÍDICA			3.3.90.39.00	10.000,00			
AMORTIZAÇÃO DE DÍVIDAS	28.846.0000.0052.0000						1.000.000,00
4 DESPESAS DE CAPIT						1.000.000,00	
6 AMORTIZAÇÃO DA DÍVIDA					1.000.000,00		
PRINCIPAL DA DÍVIDA CONTRATUAL RESGATADA			4.6.90.71.00	1.000.000,00			
RESERVA DE CONTINGÊNCIA	99.999.9999.9999.0000						2.650.000,00
9 RESERVA DE CONTINII						2.650.000,00	
9 RESERVA DE CONTINGÊNCIA					2.650.000,00		
RESERVA DE CONTINGÊNCIA			9.9.99.99.00	2.650.000,00			
TOTAL							5.695.000,00



PREFEITURA MUNICIPAL DE GAMELEIRA

Rua José Barrada, Centro - CNPJ:11343902/0001-47

Orçamento Programa - Exercício de 2020

QUADRO AUXILIAR DE DETALHAMENTO DA DESPESA

PODER 20 PODER EXECUTIVO
 ORGÃO 30 SECRETARIA DE ADMINISTRAÇÃO
 UNIDADE 00 SECRETARIA DE ADMINISTRAÇÃO

Aplicacao Programada	Proj/Ativ	Finalidade	Categoria	Detalhada	TotalGrupo	Total Categ.	Total Func.
		F.R. - C.A.					
CONTRIBUIÇÃO PARA O PASEP	04.122.0000.2040.0000						500.000,00
3 DESPESAS CORREN					500.000,00	500.000,00	
3 OUTRAS DESPESAS CORRENTES			3.3.90.47.00	500.000,00			
OBRIGAÇÕES TRIBUTÁRIAS E CONTRIBUTIVAS							
DECISÕES JUDICIAIS	04.122.0000.2041.0000						300.000,00
3 DESPESAS CORREN					100.000,00	300.000,00	
1 PESSOAL E ENCARGOS SOCIAIS			3.1.90.91.00	100.000,00			
SENTENÇAS JUDICIAIS							
3 OUTRAS DESPESAS CORRENTES			3.3.90.91.00	200.000,00	200.000,00		
SENTENÇAS JUDICIAIS							
APERFEIÇOAMENTO DE PESSOAL	04.122.0007.2037.0000						30.000,00
3 DESPESAS CORREN					30.000,00	30.000,00	
3 OUTRAS DESPESAS CORRENTES							
MATERIAL DE CONSUMO			3.3.90.30.00	10.000,00			
OUTROS SERVIÇOS DE TERCEIROS - PESSOA FÍSICA			3.3.90.36.00	10.000,00			
OUTROS SERVIÇOS DE TERCEIROS - PESSOA JURÍDICA			3.3.90.39.00	10.000,00			
REEQUIPAR O SETOR DE PATRIMONIO E SERVIÇOS GERAIS DA ADMINISTRAÇÃO	04.122.0021.1042.0000						100.000,00
4 DESPESAS DE CAPIT					100.000,00	100.000,00	
4 INVESTIMENTOS			4.4.90.52.00	100.000,00			
EQUIPAMENTOS E MATERIAL PERMANENTE							
MANUTENÇÃO DAS ENTIDADES ADMINISTRATIVAS DO ORGÃO	04.122.0021.2036.0000						1.271.000,00
3 DESPESAS CORREN					760.000,00	1.271.000,00	
1 PESSOAL E ENCARGOS SOCIAIS							
CONTRATAÇÃO POR TEMPO DETERMINADO			3.1.90.04.00	50.000,00			
Outros Benefícios Previdenciários do servidor ou do militar			3.1.90.05.00	5.000,00			
VENCIMENTOS E VANTAGENS FIXAS - PESSOAL CIVIL			3.1.90.11.00	700.000,00			
DESPESAS DE EXERCÍCIOS ANTERIORES			3.1.90.92.00	5.000,00			
3 OUTRAS DESPESAS CORRENTES					511.000,00		
DIÁRIAS - CIVIL			3.3.90.14.00	41.000,00			
MATERIAL DE CONSUMO			3.3.90.30.00	100.000,00			
PASSAGENS E DESPESAS COM LOCOMOÇÃO			3.3.90.33.00	10.000,00			
OUTROS SERVIÇOS DE TERCEIROS - PESSOA FÍSICA			3.3.90.36.00	50.000,00			
OUTROS SERVIÇOS DE TERCEIROS - PESSOA JURÍDICA			3.3.90.39.00	300.000,00			
DESPESAS DE EXERCÍCIOS ANTERIORES			3.3.90.92.00	5.000,00			
INDENIZAÇÕES E RESTITUIÇÕES			3.3.90.93.00	5.000,00			
BENEFICIOS DO SERVIDOR PÚBLICO	04.122.0021.2038.0000						905.000,00
3 DESPESAS CORREN					905.000,00	905.000,00	
1 PESSOAL E ENCARGOS SOCIAIS							
Aposentadorias, Reserva Remunerada e Reformas			3.1.90.01.00	500.000,00			
Pensões do RPPS e do Militar			3.1.90.03.00	400.000,00			
Outros Benefícios Previdenciários do servidor ou do militar			3.1.90.05.00	5.000,00			
MANUTENÇÃO DO SETOR DE PATRIMONIO E SERVIÇOS GERAIS DA ADMINISTRAÇÃO	04.122.0021.2043.0000						30.000,00
3 DESPESAS CORREN					10.000,00	30.000,00	
1 PESSOAL E ENCARGOS SOCIAIS							
CONTRATAÇÃO POR TEMPO DETERMINADO			3.1.90.04.00	5.000,00			
VENCIMENTOS E VANTAGENS FIXAS - PESSOAL CIVIL			3.1.90.11.00	5.000,00			



PREFEITURA MUNICIPAL DE GAMELEIRA

Rua José Barrada, Centro - CNPJ:11343902/0001-47

Orçamento Programa - Exercício de 2020

QUADRO AUXILIAR DE DETALHAMENTO DA DESPESA

PODER 20 PODER EXECUTIVO
 ORGÃO 30 SECRETARIA DE ADMINISTRAÇÃO
 UNIDADE 00 SECRETARIA DE ADMINISTRAÇÃO

Aplicacao Programada	Proj/Ativ	Finalidade	Categoria	Detalhada	TotalGrupo	Total Categ.	Total Func.
		F.R. - C.A.					
MANUTENÇÃO DO SETOR DE PATRIMONIO E SERVIÇOS GERAIS DA ADMINISTRAÇÃO	04.122.0021.2043.0000						30.000,00
3	DESPESAS CORREN					30.000,00	
3	OUTRAS DESPESAS CORRENTES				20.000,00		
	DIÁRIAS - CIVIL		3.3.90.14.00	5.000,00			
	MATERIAL DE CONSUMO		3.3.90.30.00	5.000,00			
	OUTROS SERVIÇOS DE TERCEIROS - PESSOA FÍSICA		3.3.90.36.00	5.000,00			
	OUTROS SERVIÇOS DE TERCEIROS - PESSOA JURÍDICA		3.3.90.39.00	5.000,00			
AQUISIÇÃO DE FARDAMENTOS DESTINADOS AOS SERVIDORES	04.122.0021.2324.0000						30.000,00
3	DESPESAS CORREN					30.000,00	
3	OUTRAS DESPESAS CORRENTES				30.000,00		
	MATERIAL DE CONSUMO		3.3.90.30.00	5.000,00			
	Material, Bem ou Serviço para Distribuição Gratuita		3.3.90.32.00	5.000,00			
	OUTROS SERVIÇOS DE TERCEIROS - PESSOA FÍSICA		3.3.90.36.00	5.000,00			
	OUTROS SERVIÇOS DE TERCEIROS - PESSOA JURÍDICA		3.3.90.39.00	15.000,00			
CONTRIBUIÇÃO PREVIDENCIARIA PARA O INSS	04.122.0091.2039.0000						1.000.000,00
3	DESPESAS CORREN					1.000.000,00	
1	PESSOAL E ENCARGOS SOCIAIS				1.000.000,00		
	OBRIGAÇÕES PATRONAIS		3.1.90.13.00	1.000.000,00			
MANUTENÇÃO DOS SERVIÇOS DE ILUMINAÇÃO PÚBLICA	04.122.0250.2152.0000						70.000,00
3	DESPESAS CORREN					70.000,00	
1	PESSOAL E ENCARGOS SOCIAIS				10.000,00		
	CONTRATAÇÃO POR TEMPO DETERMINADO		3.1.90.04.00	5.000,00			
	VENCIMENTOS E VANTAGENS FIXAS - PESSOAL CIVIL		3.1.90.11.00	5.000,00			
3	OUTRAS DESPESAS CORRENTES				60.000,00		
	MATERIAL DE CONSUMO		3.3.90.30.00	5.000,00			
	OUTROS SERVIÇOS DE TERCEIROS - PESSOA FÍSICA		3.3.90.36.00	5.000,00			
	OUTROS SERVIÇOS DE TERCEIROS - PESSOA JURÍDICA		3.3.90.39.00	50.000,00			
AQUISIÇÃO DE EQUIPAMENTOS PARA COORDENADORIA MUNICIPAL DE DEFESA CIVIL	06.182.0061.1276.0000						50.000,00
4	DESPESAS DE CAPIT					50.000,00	
4	INVESTIMENTOS				50.000,00		
	EQUIPAMENTOS E MATERIAL PERMANENTE		4.4.90.52.00	50.000,00			
MANUTENÇÃO DAS AÇÕES DA DEFESA CIVIL	06.182.0061.2952.0000						15.000,00
3	DESPESAS CORREN					15.000,00	
3	OUTRAS DESPESAS CORRENTES				15.000,00		
	MATERIAL DE CONSUMO		3.3.90.30.00	5.000,00			
	OUTROS SERVIÇOS DE TERCEIROS - PESSOA FÍSICA		3.3.90.36.00	5.000,00			
	OUTROS SERVIÇOS DE TERCEIROS - PESSOA JURÍDICA		3.3.90.39.00	5.000,00			
AQUISIÇÃO DE VEÍCULO PARA PATRULHA ESCOLAR MUNICIPAL	06.182.0084.1309.0000						70.000,00
4	DESPESAS DE CAPIT					70.000,00	
4	INVESTIMENTOS				70.000,00		
	EQUIPAMENTOS E MATERIAL PERMANENTE		4.4.90.52.00	70.000,00			
AQUISIÇÃO DE COMPUTADORES E EQUIPAMENTOS PARA A PATRULHA ESCOLAR MUNICIPAL	06.182.0084.1310.0000						30.000,00

PREFEITURA MUNICIPAL DE GAMELEIRA

Rua José Barrada, Centro - CNPJ:11343902/0001-47

Orçamento Programa - Exercício de 2020

Page 7

QUADRO AUXILIAR DE DETALHAMENTO DA DESPESA

PODER 20 PODER EXECUTIVO
 ORGÃO 30 SECRETARIA DE ADMINISTRAÇÃO
 UNIDADE 00 SECRETARIA DE ADMINISTRAÇÃO

Aplicacao Programada	Proj/Ativ	Finalidade F.R. - C.A.	Categoria	Detalhada	TotalGrupo	Total Categ.	Total Func.
AQUISIÇÃO DE COMPUTADORES E EQUIPAMENTOS PARA A PATRULHA ESCOLAR MUNICIPAL	06.182.0084.1310.0000						30.000,00
4 DESPESAS DE CAPIT						30.000,00	
4 INVESTIMENTOS					30.000,00		
EQUIPAMENTOS E MATERIAL PERMANENTE			4.4.90.52.00	30.000,00			
AQUISIÇÃO DE VEÍCULO PARA NÚCLEO DE SEGURANÇA NOS DISTRITOS SEDE DO MUNICÍPIO	06.182.0084.1311.0000						50.000,00
4 DESPESAS DE CAPIT						50.000,00	
4 INVESTIMENTOS					50.000,00		
EQUIPAMENTOS E MATERIAL PERMANENTE			4.4.90.52.00	50.000,00			
AQUISIÇÃO DE COMPUTADORES E EQUIPAMENTOS DIVERSOS PARA NÚCLEO DE SEGURANÇA NOS DISTRITOS SEDES DO MUNICÍPIO	06.182.0084.1312.0000						15.000,00
4 DESPESAS DE CAPIT						15.000,00	
4 INVESTIMENTOS					15.000,00		
EQUIPAMENTOS E MATERIAL PERMANENTE			4.4.90.52.00	15.000,00			
AQUISIÇÃO DE CÂMERAS DE MONITORAMENTO	06.182.0084.1313.0000						100.000,00
4 DESPESAS DE CAPIT						100.000,00	
4 INVESTIMENTOS					100.000,00		
EQUIPAMENTOS E MATERIAL PERMANENTE			4.4.90.52.00	100.000,00			
INSTALAÇÃO DE CÂMERAS DE MONITORAMENTO	06.182.0084.2357.0000						60.000,00
3 DESPESAS CORREN						60.000,00	
3 OUTRAS DESPESAS CORRENTES					60.000,00		
MATERIAL DE CONSUMO			3.3.90.30.00	20.000,00			
OUTROS SERVIÇOS DE TERCEIROS - PESSOA FÍSICA			3.3.90.36.00	10.000,00			
OUTROS SERVIÇOS DE TERCEIROS - PESSOA JURÍDICA			3.3.90.39.00	30.000,00			
MANUTENÇÃO DO NÚCLEO DE SEGURANÇA NOS DISTRITOS E SEDE DO MUNICÍPIO	06.182.0084.2360.0000						30.000,00
3 DESPESAS CORREN						30.000,00	
1 PESSOAL E ENCARGOS SOCIAIS					10.000,00		
CONTRATAÇÃO POR TEMPO DETERMINADO			3.1.90.04.00	5.000,00			
VENCIMENTOS E VANTAGENS FIXAS - PESSOAL CIVIL			3.1.90.11.00	5.000,00			
3 OUTRAS DESPESAS CORRENTES					20.000,00		
MATERIAL DE CONSUMO			3.3.90.30.00	5.000,00			
OUTROS SERVIÇOS DE TERCEIROS - PESSOA FÍSICA			3.3.90.36.00	5.000,00			
OUTROS SERVIÇOS DE TERCEIROS - PESSOA JURÍDICA			3.3.90.39.00	5.000,00			
INDENIZAÇÕES E RESTITUIÇÕES			3.3.90.93.00	5.000,00			
MANUTENÇÃO DO CONSELHO MUNICIPAL DE DEFESA DO MEIO AMBIENTE	06.182.0180.2082.0000						15.000,00
3 DESPESAS CORREN						15.000,00	
3 OUTRAS DESPESAS CORRENTES					15.000,00		
MATERIAL DE CONSUMO			3.3.90.30.00	5.000,00			
OUTROS SERVIÇOS DE TERCEIROS - PESSOA FÍSICA			3.3.90.36.00	5.000,00			
OUTROS SERVIÇOS DE TERCEIROS - PESSOA JURÍDICA			3.3.90.39.00	5.000,00			

PREFEITURA MUNICIPAL DE GAMELEIRA

Rua José Barrada, Centro - CNPJ:11343902/0001-47

Orçamento Programa - Exercício de 2020

Page 8

QUADRO AUXILIAR DE DETALHAMENTO DA DESPESA

PODER 20 PODER EXECUTIVO
ORGÃO 30 SECRETARIA DE ADMINISTRAÇÃO
UNIDADE 00 SECRETARIA DE ADMINISTRAÇÃO

Aplicacao Programada	Proj/Ativ	Finalidade	Categoria	Detalhada	TotalGrupo	Total Categ.	Total Func.
		F.R. - C.A.					

TOTAL						4.671.000,00	
-------	--	--	--	--	--	--------------	--



PREFEITURA MUNICIPAL DE GAMELEIRA

Rua José Barrada, Centro - CNPJ:11343902/0001-47

Orçamento Programa - Exercício de 2020

Page 9

QUADRO AUXILIAR DE DETALHAMENTO DA DESPESA

PODER 20 PODER EXECUTIVO
 ORGÃO 40 SECRETARIA DE GOVERNO E ARTICULAÇÃO
 UNIDADE 00 SECRETARIA DE GOVERNO E ARTICULAÇÃO,

Aplicacao Programada	Proj/Ativ	Finalidade F.R. - C.A.	Categoria	Detalhada	TotalGrupo	Total Categ.	Total Func.
MANUTENÇÃO E DESENVOLVIMENTO DAS ATIVIDADES DA SEC.DE GOVERNO	04.122.0021.2019.0000						270.000,00
3 DESPESAS CORREN						270.000,00	
1 PESSOAL E ENCARGOS SOCIAIS					150.000,00		
VENCIMENTOS E VANTAGENS FIXAS - PESSOAL CIVIL			3.1.90.11.00	150.000,00			
3 OUTRAS DESPESAS CORRENTES					120.000,00		
DIÁRIAS - CIVIL			3.3.90.14.00	15.000,00			
MATERIAL DE CONSUMO			3.3.90.30.00	50.000,00			
PASSAGENS E DESPESAS COM LOCOMOÇÃO			3.3.90.33.00	5.000,00			
OUTROS SERVIÇOS DE TERCEIROS - PESSOA FÍSICA			3.3.90.36.00	30.000,00			
OUTROS SERVIÇOS DE TERCEIROS - PESSOA JURÍDICA			3.3.90.39.00	20.000,00			
AQUISIÇÃO DE EQUIPAMENTOS E MATERIAL PERMANENTE	04.122.0021.2021.0000						10.000,00
4 DESPESAS DE CAPIT						10.000,00	
4 INVESTIMENTOS					10.000,00		
EQUIPAMENTOS E MATERIAL PERMANENTE			4.4.90.52.00	10.000,00			
TOTAL							280.000,00

PREFEITURA MUNICIPAL DE GAMELEIRA

Rua José Barrada, Centro - CNPJ:11343902/0001-47

Orçamento Programa - Exercício de 2020

Page 10

QUADRO AUXILIAR DE DETALHAMENTO DA DESPESA

PODER 20 PODER EXECUTIVO
 ORGÃO 50 SECRETARIA DE EDUCAÇÃO E CULTURA
 UNIDADE 00 SECRETARIA DE EDUCAÇÃO E CULTURA

Aplicação Programada	Proj/Ativ	Finalidade	Categoria	Detalhada	Total Grupo	Total Categ.	Total Func.
		F.R. - C.A.					
IMPLEMENTAÇÃO DO LABORATÓRIO DE INFORMÁTICA	12.126.0190.1288.0000						20.000,00
4 DESPESAS DE CAPIT						20.000,00	
4 INVESTIMENTOS					20.000,00		
EQUIPAMENTOS E MATERIAL PERMANENTE			4.4.90.52.00	20.000,00			
MANUTENÇÃO DO LABORATÓRIO DE INFORMÁTICA	12.126.0190.2066.0000						25.000,00
3 DESPESAS CORREN						25.000,00	
3 OUTRAS DESPESAS CORRENTES					25.000,00		
MATERIAL DE CONSUMO			3.3.90.30.00	10.000,00			
OUTROS SERVIÇOS DE TERCEIROS - PESSOA FÍSICA			3.3.90.36.00	5.000,00			
OUTROS SERVIÇOS DE TERCEIROS - PESSOA JURÍDICA			3.3.90.39.00	10.000,00			
MANUTENÇÃO DA MERENDA ESCOLAR - RECURSOS PRÓPRIOS	12.306.0121.2042.0000						165.000,00
3 DESPESAS CORREN						165.000,00	
3 OUTRAS DESPESAS CORRENTES					165.000,00		
MATERIAL DE CONSUMO			3.3.90.30.00	100.000,00			
OUTROS SERVIÇOS DE TERCEIROS - PESSOA FÍSICA			3.3.90.36.00	15.000,00			
OUTROS SERVIÇOS DE TERCEIROS - PESSOA JURÍDICA			3.3.90.39.00	50.000,00			
PROGRAMA MERENDA NA ESCOLA	12.306.0121.2067.0000						120.000,00
3 DESPESAS CORREN						120.000,00	
3 OUTRAS DESPESAS CORRENTES					120.000,00		
MATERIAL DE CONSUMO			3.3.90.30.00	100.000,00			
OUTROS SERVIÇOS DE TERCEIROS - PESSOA FÍSICA			3.3.90.36.00	10.000,00			
OUTROS SERVIÇOS DE TERCEIROS - PESSOA JURÍDICA			3.3.90.39.00	10.000,00			
APOIO A PARTICIPAÇÃO EM SEMINÁRIOS, PALESTRAS, FORUNS E ENCONTROS PROFISSIONAIS DA EDUCAÇÃO	12.361.0007.2075.0000						30.000,00
3 DESPESAS CORREN						30.000,00	
3 OUTRAS DESPESAS CORRENTES					30.000,00		
MATERIAL DE CONSUMO			3.3.90.30.00	10.000,00			
OUTROS SERVIÇOS DE TERCEIROS - PESSOA FÍSICA			3.3.90.36.00	10.000,00			
OUTROS SERVIÇOS DE TERCEIROS - PESSOA JURÍDICA			3.3.90.39.00	10.000,00			
MANUTENÇÃO DE PROGRAMAS DE FORMAÇÃO CONTINUADA PARA PROFESSORES DA REDE MUNICIPAL DE ENSINO	12.361.0007.2319.0000						125.000,00
3 DESPESAS CORREN						125.000,00	
3 OUTRAS DESPESAS CORRENTES					125.000,00		
MATERIAL DE CONSUMO			3.3.90.30.00	50.000,00			
OUTROS SERVIÇOS DE TERCEIROS - PESSOA FÍSICA			3.3.90.36.00	15.000,00			
OUTROS SERVIÇOS DE TERCEIROS - PESSOA JURÍDICA			3.3.90.39.00	60.000,00			
AQUISIÇÃO DE FARDAMENTO - RECURSOS PRÓPRIOS	12.361.0007.2323.0000						100.000,00
3 DESPESAS CORREN						100.000,00	
3 OUTRAS DESPESAS CORRENTES					100.000,00		
MATERIAL DE CONSUMO			3.3.90.30.00	30.000,00			
Material, Bem ou Serviço para Distribuição Gratuita			3.3.90.32.00	5.000,00			
OUTROS SERVIÇOS DE TERCEIROS - PESSOA FÍSICA			3.3.90.36.00	15.000,00			
OUTROS SERVIÇOS DE TERCEIROS - PESSOA JURÍDICA			3.3.90.39.00	50.000,00			
APOIO AOS CONSELHOS MUNICIPAIS DE EDUCAÇÃO	12.361.0021.2135.0000						20.000,00

PREFEITURA MUNICIPAL DE GAMELEIRA

Rua José Barrada, Centro - CNPJ:11343902/0001-47

Orçamento Programa - Exercício de 2020

Page 11

QUADRO AUXILIAR DE DETALHAMENTO DA DESPESA

PODER 20 PODER EXECUTIVO
 ORGÃO 50 SECRETARIA DE EDUCAÇÃO E CULTURA
 UNIDADE 00 SECRETARIA DE EDUCAÇÃO E CULTURA

Aplicacao Programada	Proj/Ativ	Finalidade	Categoria	Detalhada	TotalGrupo	Total Categ.	Total Func.
		F.R. - C.A.					
APOIO AOS CONSELHOS MUNICIPAIS DE EDUCAÇÃO	12.361.0021.2135.0000						20.000,00
3 DESPESAS CORREN						20.000,00	
3 OUTRAS DESPESAS CORRENTES					20.000,00		
DIÁRIAS - CIVIL			3.3.90.14.00	5.000,00			
MATERIAL DE CONSUMO			3.3.90.30.00	5.000,00			
OUTROS SERVIÇOS DE TERCEIROS - PESSOA FÍSICA			3.3.90.36.00	5.000,00			
OUTROS SERVIÇOS DE TERCEIROS - PESSOA JURÍDICA			3.3.90.39.00	5.000,00			
CONTRIBUIÇÃO PREVIDENCIARIA	12.361.0091.2072.0000						300.000,00
3 DESPESAS CORREN						300.000,00	
1 PESSOAL E ENCARGOS SOCIAIS					300.000,00		
OBRIGAÇÕES PATRONAIS			3.1.90.13.00	300.000,00			
AQUISIÇÃO DE EQUIPAMENTOS DIVERSOS PARA UNIDADE	12.361.0120.1069.0000						200.000,00
4 DESPESAS DE CAPIT						200.000,00	
4 INVESTIMENTOS					200.000,00		
EQUIPAMENTOS E MATERIAL PERMANENTE			4.4.90.52.00	200.000,00			
PROGRAMA DINHEIRO DIRETO NA ESCOLA - PDDE	12.361.0120.1070.0000						180.000,00
4 DESPESAS DE CAPIT						180.000,00	
4 INVESTIMENTOS					180.000,00		
EQUIPAMENTOS E MATERIAL PERMANENTE			4.4.90.52.00	180.000,00			
AQUISIÇÃO DE VEÍCULOS PARA MONITORAMENTO E APOIO PEDAGÓGICO NAS ESCOLAS	12.361.0120.1277.0000						150.000,00
4 DESPESAS DE CAPIT						150.000,00	
4 INVESTIMENTOS					150.000,00		
EQUIPAMENTOS E MATERIAL PERMANENTE			4.4.90.52.00	150.000,00			
EDUCAÇÃO INTEGRAL E/OU ATIVIDADES DE CONTRATURNO	12.361.0120.2052.0000						50.000,00
3 DESPESAS CORREN						50.000,00	
1 PESSOAL E ENCARGOS SOCIAIS					20.000,00		
CONTRATAÇÃO POR TEMPO DETERMINADO			3.1.90.04.00	5.000,00			
VENCIMENTOS E VANTAGENS FIXAS - PESSOAL CIVIL			3.1.90.11.00	15.000,00			
3 OUTRAS DESPESAS CORRENTES					30.000,00		
MATERIAL DE CONSUMO			3.3.90.30.00	10.000,00			
OUTROS SERVIÇOS DE TERCEIROS - PESSOA FÍSICA			3.3.90.36.00	5.000,00			
OUTROS SERVIÇOS DE TERCEIROS - PESSOA JURÍDICA			3.3.90.39.00	10.000,00			
INDENIZAÇÕES E RESTITUIÇÕES			3.3.90.93.00	5.000,00			
SUBVENÇÕES A ENTIDADES EDUCACIONAIS	12.361.0120.2071.0000						40.000,00
3 DESPESAS CORREN						40.000,00	
3 OUTRAS DESPESAS CORRENTES					40.000,00		
SUBVENÇÕES SOCIAIS			3.3.50.43.00	40.000,00			
AUXILIO A ESTUDANTES	12.361.0120.2073.0000						100.000,00
3 DESPESAS CORREN						100.000,00	
3 OUTRAS DESPESAS CORRENTES					100.000,00		
AUXÍLIO FINANCEIRO A ESTUDANTE			3.3.90.18.00	100.000,00			
MANUTENÇÃO DO ENSINO BÁSICO	12.361.0120.2074.0000						555.000,00
3 DESPESAS CORREN						555.000,00	



PREFEITURA MUNICIPAL DE GAMELEIRA

Rua José Barrada, Centro - CNPJ:11343902/0001-47

Orçamento Programa - Exercício de 2020

Page 12

QUADRO AUXILIAR DE DETALHAMENTO DA DESPESA

PODER 20 PODER EXECUTIVO
 ORGÃO 50 SECRETARIA DE EDUCAÇÃO E CULTURA
 UNIDADE 00 SECRETARIA DE EDUCAÇÃO E CULTURA

Aplicacao Programada	Proj/Ativ	Finalidade	Categoria	Detalhada	TotalGrupo	Total Categ.	Total Func.
		F.R. - C.A.					
MANUTENÇÃO DO ENSINO BÁSICO	12.361.0120.2074.0000						555.000,00
3	DESPESAS CORREN					400.000,00	
1	PESSOAL E ENCARGOS SOCIAIS						
	CONTRATAÇÃO POR TEMPO DETERMINADO		3.1.90.04.00	300.000,00			
	VENCIMENTOS E VANTAGENS FIXAS - PESSOAL CIVIL		3.1.90.11.00	50.000,00			
	DESPESAS DE EXERCÍCIOS ANTERIORES		3.1.90.92.00	50.000,00			
3	OUTRAS DESPESAS CORRENTES					155.000,00	
	MATERIAL DE CONSUMO		3.3.90.30.00	60.000,00			
	Material, Bem ou Serviço para Distribuição Gratuita		3.3.90.32.00	5.000,00			
	OUTROS SERVIÇOS DE TERCEIROS - PESSOA FÍSICA		3.3.90.36.00	5.000,00			
	OUTROS SERVIÇOS DE TERCEIROS - PESSOA JURÍDICA		3.3.90.39.00	80.000,00			
	INDENIZAÇÕES E RESTITUIÇÕES		3.3.90.93.00	5.000,00			
MANUTENÇÃO DO PROGRAMA PDDE	12.361.0120.2076.0000						100.000,00
3	DESPESAS CORREN					100.000,00	
3	OUTRAS DESPESAS CORRENTES						
	MATERIAL DE CONSUMO		3.3.90.30.00	30.000,00			
	OUTROS SERVIÇOS DE TERCEIROS - PESSOA FÍSICA		3.3.90.36.00	30.000,00			
	OUTROS SERVIÇOS DE TERCEIROS - PESSOA JURÍDICA		3.3.90.39.00	40.000,00			
DESPESAS DO FUNDEB DO CORRENTE EXERCÍCIO SEM ATIVO FINANCEIRO	12.361.0120.2136.0000						95.000,00
3	DESPESAS CORREN						95.000,00
1	PESSOAL E ENCARGOS SOCIAIS					50.000,00	
	CONTRATAÇÃO POR TEMPO DETERMINADO		3.1.90.04.00	20.000,00			
	VENCIMENTOS E VANTAGENS FIXAS - PESSOAL CIVIL		3.1.90.11.00	20.000,00			
	SENTENÇAS JUDICIAIS		3.1.90.91.00	5.000,00			
	DESPESAS DE EXERCÍCIOS ANTERIORES		3.1.90.92.00	5.000,00			
3	OUTRAS DESPESAS CORRENTES					45.000,00	
	MATERIAL DE CONSUMO		3.3.90.30.00	10.000,00			
	SERVIÇOS DE CONSULTORIA		3.3.90.35.00	5.000,00			
	OUTROS SERVIÇOS DE TERCEIROS - PESSOA FÍSICA		3.3.90.36.00	5.000,00			
	OUTROS SERVIÇOS DE TERCEIROS - PESSOA JURÍDICA		3.3.90.39.00	20.000,00			
	INDENIZAÇÕES E RESTITUIÇÕES		3.3.90.93.00	5.000,00			
APOIO A REALIZAÇÃO DE DESFILES CÍVICOS E EVENTOS COMEMORATIVOS NAS UNIDADES ESCOLARES	12.361.0120.2317.0000						90.000,00
3	DESPESAS CORREN						90.000,00
3	OUTRAS DESPESAS CORRENTES					90.000,00	
	MATERIAL DE CONSUMO		3.3.90.30.00	30.000,00			
	OUTROS SERVIÇOS DE TERCEIROS - PESSOA FÍSICA		3.3.90.36.00	10.000,00			
	OUTROS SERVIÇOS DE TERCEIROS - PESSOA JURÍDICA		3.3.90.39.00	50.000,00			
DESENVOLVIMENTO DE CAMPANHAS EDUCATIVAS ENVOLVENDO A COMUNIDADE ESCOLAR	12.361.0120.2318.0000						20.000,00
3	DESPESAS CORREN						20.000,00
3	OUTRAS DESPESAS CORRENTES					20.000,00	
	MATERIAL DE CONSUMO		3.3.90.30.00	5.000,00			
	OUTROS SERVIÇOS DE TERCEIROS - PESSOA FÍSICA		3.3.90.36.00	5.000,00			
	OUTROS SERVIÇOS DE TERCEIROS - PESSOA JURÍDICA		3.3.90.39.00	10.000,00			
AQUISIÇÃO DE MATERIAL ESCOLAR E DIDÁTICO PARA A EDUCAÇÃO BÁSICA	12.361.0120.2321.0000						50.000,00
3	DESPESAS CORREN						50.000,00

PREFEITURA MUNICIPAL DE GAMELEIRA

Rua José Barrada, Centro - CNPJ:11343902/0001-47

Orçamento Programa - Exercício de 2020

QUADRO AUXILIAR DE DETALHAMENTO DA DESPESA

PODER 20 PODER EXECUTIVO
 ORGÃO 50 SECRETARIA DE EDUCAÇÃO E CULTURA
 UNIDADE 00 SECRETARIA DE EDUCAÇÃO E CULTURA

Aplicação Programada	Proj/Ativ	Finalidade	Categoria	Detalhada	Total Grupo	Total Categ.	Total Func.
		F.R. - C.A.					
AQUISIÇÃO DE MATERIAL ESCOLAR E DIDÁTICO PARA A EDUCAÇÃO BÁSICA	12.361.0120.2321.0000						50.000,00
3 DESPESAS CORREN						50.000,00	
3 OUTRAS DESPESAS CORRENTES					50.000,00		
MATERIAL DE CONSUMO			3.3.90.30.00	25.000,00			
Material, Bem ou Serviço para Distribuição Gratuita			3.3.90.32.00	25.000,00			
AQUISIÇÃO DE MATERIAL ESPORTIVO PARA AS ATIVIDADES DE EDUCAÇÃO FÍSICA NA ESCOLA	12.361.0120.2322.0000						15.000,00
3 DESPESAS CORREN						15.000,00	
3 OUTRAS DESPESAS CORRENTES					15.000,00		
MATERIAL DE CONSUMO			3.3.90.30.00	15.000,00			
IMPLANTAR PROGRAMAS DE INCENTIVO A PARTICIPAÇÃO DOS PAIS OU RESPONSÁVEIS NO PROCESSO ENSINO/APRENDIZAGEM DOS ALUNOS	12.361.0120.2326.0000						15.000,00
3 DESPESAS CORREN						15.000,00	
3 OUTRAS DESPESAS CORRENTES					15.000,00		
MATERIAL DE CONSUMO			3.3.90.30.00	5.000,00			
OUTROS SERVIÇOS DE TERCEIROS - PESSOA FÍSICA			3.3.90.36.00	5.000,00			
OUTROS SERVIÇOS DE TERCEIROS - PESSOA JURÍDICA			3.3.90.39.00	5.000,00			
AQUISIÇÃO DE VEÍCULOS PARA TRANSPORTE DE ESTUDANTES	12.361.0122.1077.0000						100.000,00
4 DESPESAS DE CAPIT						100.000,00	
4 INVESTIMENTOS					100.000,00		
EQUIPAMENTOS E MATERIAL PERMANENTE			4.4.90.52.00	100.000,00			
MANUTENÇÃO DO TRANSPORTE ESCOLAR RECURSOS PRÓPRIOS	12.361.0122.2044.0000						80.000,00
3 DESPESAS CORREN						80.000,00	
3 OUTRAS DESPESAS CORRENTES					80.000,00		
MATERIAL DE CONSUMO			3.3.90.30.00	50.000,00			
OUTROS SERVIÇOS DE TERCEIROS - PESSOA FÍSICA			3.3.90.36.00	10.000,00			
OUTROS SERVIÇOS DE TERCEIROS - PESSOA JURÍDICA			3.3.90.39.00	20.000,00			
MANUTENÇÃO DO PNATE	12.361.0122.2078.0000						260.000,00
3 DESPESAS CORREN						260.000,00	
3 OUTRAS DESPESAS CORRENTES					260.000,00		
MATERIAL DE CONSUMO			3.3.90.30.00	100.000,00			
OUTROS SERVIÇOS DE TERCEIROS - PESSOA FÍSICA			3.3.90.36.00	10.000,00			
OUTROS SERVIÇOS DE TERCEIROS - PESSOA JURÍDICA			3.3.90.39.00	150.000,00			
PROGRAMA A CAMINHO DA ESCOLA	12.361.0122.2079.0000						105.000,00
3 DESPESAS CORREN						105.000,00	
3 OUTRAS DESPESAS CORRENTES					105.000,00		
OUTROS SERVIÇOS DE TERCEIROS - PESSOA FÍSICA			3.3.90.36.00	5.000,00			
OUTROS SERVIÇOS DE TERCEIROS - PESSOA JURÍDICA			3.3.90.39.00	100.000,00			
TRANSPORTE DE ESTUDANTES PARA ENSINO SUPERIOR	12.362.0124.2086.0000						110.000,00
3 DESPESAS CORREN						110.000,00	



PREFEITURA MUNICIPAL DE GAMELEIRA

Rua José Barrada, Centro - CNPJ:11343902/0001-47

Orçamento Programa - Exercício de 2020

Page 14

QUADRO AUXILIAR DE DETALHAMENTO DA DESPESA

PODER 20 PODER EXECUTIVO
 ORGÃO 50 SECRETARIA DE EDUCAÇÃO E CULTURA
 UNIDADE 00 SECRETARIA DE EDUCAÇÃO E CULTURA

Aplicacao Programada	Proj/Ativ	Finalidade	Categoria	Detalhada	TotalGrupo	Total Categ.	Total Func.
		F.R. - C.A.					
TRANSPORTE DE ESTUDANTES PARA ENSINO SUPERIOR	12.362.0124.2086.0000						110.000,00
3	DESPESAS CORREN					110.000,00	
3	OUTRAS DESPESAS CORRENTES				110.000,00		
	MATERIAL DE CONSUMO		3.3.90.30.00	5.000,00			
	OUTROS SERVIÇOS DE TERCEIROS - PESSOA FÍSICA		3.3.90.36.00	5.000,00			
	OUTROS SERVIÇOS DE TERCEIROS - PESSOA JURÍDICA		3.3.90.39.00	100.000,00			
AUXÍLIO A ESTUDANTES UNIVERSITÁRIOS	12.362.0125.2084.0000						20.000,00
3	DESPESAS CORREN					20.000,00	
3	OUTRAS DESPESAS CORRENTES				20.000,00		
	AUXÍLIO FINANCEIRO A ESTUDANTE		3.3.90.18.00	20.000,00			
AQUISIÇÃO DE EQUIPAMENTOS PARA CURSOS PROFISSIONALIZANTES	12.363.0123.1080.0000						20.000,00
4	DESPESAS DE CAPIT					20.000,00	
4	INVESTIMENTOS				20.000,00		
	EQUIPAMENTOS E MATERIAL PERMANENTE		4.4.90.52.00	20.000,00			
IMPLANTAÇÃO DE CURSOS PROFISSIONALIZANTES	12.363.0123.2068.0000						15.000,00
3	DESPESAS CORREN					15.000,00	
3	OUTRAS DESPESAS CORRENTES				15.000,00		
	MATERIAL DE CONSUMO		3.3.90.30.00	5.000,00			
	OUTROS SERVIÇOS DE TERCEIROS - PESSOA FÍSICA		3.3.90.36.00	5.000,00			
	OUTROS SERVIÇOS DE TERCEIROS - PESSOA JURÍDICA		3.3.90.39.00	5.000,00			
AQUISIÇÃO DE BRINQUEDOTECA E JOGOS PEDAGÓGICOS PARA ALUNOS DA EDUCAÇÃO INFANTIL	12.365.0120.1283.0000						10.000,00
4	DESPESAS DE CAPIT					10.000,00	
4	INVESTIMENTOS				10.000,00		
	EQUIPAMENTOS E MATERIAL PERMANENTE		4.4.90.52.00	10.000,00			
MANUTENÇÃO DAS ATIVIDADES DE CRECHE	12.365.0120.2047.0000						60.000,00
3	DESPESAS CORREN					60.000,00	
1	PESSOAL E ENCARGOS SOCIAIS				35.000,00		
	CONTRATAÇÃO POR TEMPO DETERMINADO		3.1.90.04.00	5.000,00			
	VENCIMENTOS E VANTAGENS FIXAS - PESSOAL CIVIL		3.1.90.11.00	5.000,00			
	OBRIGAÇÕES PATRONAIS		3.1.90.13.00	20.000,00			
	DESPESAS DE EXERCÍCIOS ANTERIORES		3.1.90.92.00	5.000,00			
3	OUTRAS DESPESAS CORRENTES				25.000,00		
	DIÁRIAS - CIVIL		3.3.90.14.00	5.000,00			
	MATERIAL DE CONSUMO		3.3.90.30.00	5.000,00			
	OUTROS SERVIÇOS DE TERCEIROS - PESSOA FÍSICA		3.3.90.36.00	5.000,00			
	OUTROS SERVIÇOS DE TERCEIROS - PESSOA JURÍDICA		3.3.90.39.00	5.000,00			
	INDENIZAÇÕES E RESTITUIÇÕES		3.3.90.93.00	5.000,00			
MANUTENÇÃO DO ENSINO PRÉ ESCOLAR	12.365.0120.2062.0000						475.000,00
3	DESPESAS CORREN					475.000,00	
1	PESSOAL E ENCARGOS SOCIAIS				420.000,00		
	CONTRATAÇÃO POR TEMPO DETERMINADO		3.1.90.04.00	150.000,00			
	VENCIMENTOS E VANTAGENS FIXAS - PESSOAL CIVIL		3.1.90.11.00	150.000,00			
	OBRIGAÇÕES PATRONAIS		3.1.90.13.00	100.000,00			
	DESPESAS DE EXERCÍCIOS ANTERIORES		3.1.90.92.00	20.000,00			



PREFEITURA MUNICIPAL DE GAMELEIRA

Rua José Barrada, Centro - CNPJ:11343902/0001-47

Orçamento Programa - Exercício de 2020

Page 15

QUADRO AUXILIAR DE DETALHAMENTO DA DESPESA

PODER 20 PODER EXECUTIVO
 ORGÃO 50 SECRETARIA DE EDUCAÇÃO E CULTURA
 UNIDADE 00 SECRETARIA DE EDUCAÇÃO E CULTURA

Aplicação Programada	Proj/Ativ	Finalidade	Categoria	Detalhada	Total Grupo	Total Categ.	Total Func.
		F.R. - C.A.					
MANUTENÇÃO DO ENSINO PRÉ ESCOLAR	12.365.0120.2062.0000						475.000,00
3 DESPESAS CORREN						475.000,00	
3 OUTRAS DESPESAS CORRENTES					55.000,00		
DIÁRIAS - CIVIL			3.3.90.14.00	10.000,00			
MATERIAL DE CONSUMO			3.3.90.30.00	10.000,00			
OUTROS SERVIÇOS DE TERCEIROS - PESSOA FÍSICA			3.3.90.36.00	5.000,00			
OUTROS SERVIÇOS DE TERCEIROS - PESSOA JURÍDICA			3.3.90.39.00	20.000,00			
INDENIZAÇÕES E RESTITUIÇÕES			3.3.90.93.00	10.000,00			
MELHORAR O DESEMPENHO FUNCIONAL DA MÁQUINA ADMINISTRATIVA	12.366.0126.1063.0000						5.000,00
4 DESPESAS DE CAPIT						5.000,00	
4 INVESTIMENTOS					5.000,00		
EQUIPAMENTOS E MATERIAL PERMANENTE			4.4.90.52.00	5.000,00			
ALFABETIZAÇÃO DE JOVENS E ADULTOS	12.366.0126.2064.0000						45.000,00
3 DESPESAS CORREN						45.000,00	
1 PESSOAL E ENCARGOS SOCIAIS					20.000,00		
CONTRATAÇÃO POR TEMPO DETERMINADO			3.1.90.04.00	10.000,00			
VENCIMENTOS E VANTAGENS FIXAS - PESSOAL CIVIL			3.1.90.11.00	10.000,00			
3 OUTRAS DESPESAS CORRENTES					25.000,00		
DIÁRIAS - CIVIL			3.3.90.14.00	5.000,00			
MATERIAL DE CONSUMO			3.3.90.30.00	5.000,00			
OUTROS SERVIÇOS DE TERCEIROS - PESSOA FÍSICA			3.3.90.36.00	5.000,00			
OUTROS SERVIÇOS DE TERCEIROS - PESSOA JURÍDICA			3.3.90.39.00	5.000,00			
INDENIZAÇÕES E RESTITUIÇÕES			3.3.90.93.00	5.000,00			
MANUTENÇÃO E AMPLIAÇÃO DO PROGRAMA DE EDUCAÇÃO DE JOVENS E ADULTOS - EJA	12.366.0126.2315.0000						30.000,00
3 DESPESAS CORREN						30.000,00	
1 PESSOAL E ENCARGOS SOCIAIS					10.000,00		
CONTRATAÇÃO POR TEMPO DETERMINADO			3.1.90.04.00	5.000,00			
VENCIMENTOS E VANTAGENS FIXAS - PESSOAL CIVIL			3.1.90.11.00	5.000,00			
3 OUTRAS DESPESAS CORRENTES					20.000,00		
MATERIAL DE CONSUMO			3.3.90.30.00	5.000,00			
OUTROS SERVIÇOS DE TERCEIROS - PESSOA FÍSICA			3.3.90.36.00	5.000,00			
OUTROS SERVIÇOS DE TERCEIROS - PESSOA JURÍDICA			3.3.90.39.00	5.000,00			
INDENIZAÇÕES E RESTITUIÇÕES			3.3.90.93.00	5.000,00			
AQUISIÇÃO DE EQUIPAMENTOS MOBILIÁRIOS PARA ALUNOS DA SALA DE ATENDIMENTO ESPECIAL ESPECIALIZADO -AEE	12.367.0127.1278.0000						5.000,00
4 DESPESAS DE CAPIT						5.000,00	
4 INVESTIMENTOS					5.000,00		
EQUIPAMENTOS E MATERIAL PERMANENTE			4.4.90.52.00	5.000,00			
MANUTENÇÃO DO ENSINO ESPECIAL E INCLUSIVA	12.367.0127.2088.0000						35.000,00
3 DESPESAS CORREN						35.000,00	
1 PESSOAL E ENCARGOS SOCIAIS					10.000,00		
CONTRATAÇÃO POR TEMPO DETERMINADO			3.1.90.04.00	5.000,00			
VENCIMENTOS E VANTAGENS FIXAS - PESSOAL CIVIL			3.1.90.11.00	5.000,00			

PREFEITURA MUNICIPAL DE GAMELEIRA

Rua José Barrada, Centro - CNPJ:11343902/0001-47

Orçamento Programa - Exercício de 2020

Page 16

QUADRO AUXILIAR DE DETALHAMENTO DA DESPESA

PODER 20 PODER EXECUTIVO
ORGÃO 50 SECRETARIA DE EDUCAÇÃO E CULTURA
UNIDADE 00 SECRETARIA DE EDUCAÇÃO E CULTURA

Aplicacao Programada	Proj/Ativ	Finalidade	Categoria	Detalhada	TotalGrupo	Total Categ.	Total Func.
		F.R. - C.A.					
MANUTENÇÃO DO ENSINO ESPECIAL E INCLUSIVA	12.367.0127.2088.0000						35.000,00
3 DESPESAS CORREN						35.000,00	
3 OUTRAS DESPESAS CORRENTES					25.000,00		
DIÁRIAS - CIVIL			3.3.90.14.00	5.000,00			
MATERIAL DE CONSUMO			3.3.90.30.00	5.000,00			
OUTROS SERVIÇOS DE TERCEIROS - PESSOA FÍSICA			3.3.90.36.00	5.000,00			
OUTROS SERVIÇOS DE TERCEIROS - PESSOA JURÍDICA			3.3.90.39.00	5.000,00			
INDENIZAÇÕES E RESTITUIÇÕES			3.3.90.93.00	5.000,00			
TOTAL							3.940.000,00

PREFEITURA MUNICIPAL DE GAMELEIRA

Rua José Barrada, Centro - CNPJ:11343902/0001-47

Orçamento Programa - Exercício de 2020

QUADRO AUXILIAR DE DETALHAMENTO DA DESPESA

PODER 20 PODER EXECUTIVO
 ORGÃO 50 SECRETARIA DE EDUCAÇÃO E CULTURA
 UNIDADE 02 DEPARTAMENTO DE DIFUSÃO CULTURAL

Aplicação Programada	Proj/Ativ	Finalidade F.R. - C.A.	Categoria	Detalhada	Total Grupo	Total Categ.	Total Func.
MANUTENÇÃO DA UNIDADE ADMINISTRATIVA E DE SISTEMA DE TV	13.392.0021.2113.0000						15.000,00
3 DESPESAS CORREN						15.000,00	
3 OUTRAS DESPESAS CORRENTES					15.000,00		
MATERIAL DE CONSUMO			3.3.90.30.00	5.000,00			
OUTROS SERVIÇOS DE TERCEIROS - PESSOA FÍSICA			3.3.90.36.00	5.000,00			
OUTROS SERVIÇOS DE TERCEIROS - PESSOA JURÍDICA			3.3.90.39.00	5.000,00			
IMPLANTAÇÃO DO CENTRO CULTURAL	13.392.0181.2065.0000					90.000,00	90.000,00
3 DESPESAS CORREN						90.000,00	
3 OUTRAS DESPESAS CORRENTES					90.000,00		
MATERIAL DE CONSUMO			3.3.90.30.00	20.000,00			
OUTROS SERVIÇOS DE TERCEIROS - PESSOA FÍSICA			3.3.90.36.00	20.000,00			
OUTROS SERVIÇOS DE TERCEIROS - PESSOA JURÍDICA			3.3.90.39.00	50.000,00			
IMPLANTAÇÃO DE OFICINAS CULTURAIS	13.392.0181.2114.0000					60.000,00	60.000,00
3 DESPESAS CORREN						60.000,00	
3 OUTRAS DESPESAS CORRENTES					60.000,00		
OUTROS SERVIÇOS DE TERCEIROS - PESSOA FÍSICA			3.3.90.36.00	30.000,00			
OUTROS SERVIÇOS DE TERCEIROS - PESSOA JURÍDICA			3.3.90.39.00	30.000,00			
PROMOÇÃO DE PROJETOS CULTURAIS	13.392.0181.2115.0000					30.000,00	30.000,00
3 DESPESAS CORREN						30.000,00	
3 OUTRAS DESPESAS CORRENTES					30.000,00		
MATERIAL DE CONSUMO			3.3.90.30.00	10.000,00			
OUTROS SERVIÇOS DE TERCEIROS - PESSOA FÍSICA			3.3.90.36.00	10.000,00			
OUTROS SERVIÇOS DE TERCEIROS - PESSOA JURÍDICA			3.3.90.39.00	10.000,00			
IMPLANTAR BANDA MARCIAL E MUSICAL	13.392.0181.2116.0000					100.000,00	100.000,00
3 DESPESAS CORREN						100.000,00	
3 OUTRAS DESPESAS CORRENTES					100.000,00		
MATERIAL DE CONSUMO			3.3.90.30.00	30.000,00			
SERVIÇOS DE CONSULTORIA			3.3.90.35.00	30.000,00			
OUTROS SERVIÇOS DE TERCEIROS - PESSOA JURÍDICA			3.3.90.39.00	40.000,00			
IMPLANTAÇÃO DE CORAL MUSICAL, GRUPO DE DANÇAS E TEATRO	13.392.0181.2117.0000					15.000,00	15.000,00
3 DESPESAS CORREN						15.000,00	
3 OUTRAS DESPESAS CORRENTES					15.000,00		
MATERIAL DE CONSUMO			3.3.90.30.00	5.000,00			
OUTROS SERVIÇOS DE TERCEIROS - PESSOA FÍSICA			3.3.90.36.00	5.000,00			
OUTROS SERVIÇOS DE TERCEIROS - PESSOA JURÍDICA			3.3.90.39.00	5.000,00			
CONCESSÃO DE PRÊMIOS POR ATIVIDADES CULTURAIS	13.392.0181.2118.0000					10.000,00	10.000,00
3 DESPESAS CORREN						10.000,00	
3 OUTRAS DESPESAS CORRENTES					10.000,00		
PREMIAÇÕES CULTURAIS, ARTÍSTICAS, CIENTÍFICAS, DESPORT			3.3.90.31.00	10.000,00			
PROMOÇÃO DE FESTAS CULTURAIS E TRADICIONAIS	13.392.0181.2120.0000					1.250.000,00	1.250.000,00
3 DESPESAS CORREN					1.250.000,00		



PREFEITURA MUNICIPAL DE GAMELEIRA

Rua José Barrada, Centro - CNPJ:11343902/0001-47

Orçamento Programa - Exercício de 2020

QUADRO AUXILIAR DE DETALHAMENTO DA DESPESA

PODER	20	PODER EXECUTIVO
ORGÃO	50	SECRETARIA DE EDUCAÇÃO E CULTURA
UNIDADE	02	DEPARTAMENTO DE DIFUSÃO CULTURAL

Aplicacao Programada	Proj/Ativ	Finalidade	Categoria	Detalhada	TotalGrupo	Total Categ.	Total Func.
		F.R. - C.A.					
PROMOÇÃO DE FESTAS CULTURAIS E TRADICIONAIS	13.392.0181.2120.0000						1.250.000,00
3	DESPESAS CORREN					1.250.000,00	
3	OUTRAS DESPESAS CORRENTES				1.250.000,00		
	MATERIAL DE CONSUMO		3.3.90.30.00	50.000,00			
	OUTROS SERVIÇOS DE TERCEIROS - PESSOA FÍSICA		3.3.90.36.00	100.000,00			
	OUTROS SERVIÇOS DE TERCEIROS - PESSOA JURÍDICA		3.3.90.39.00	1.100.000,00			
PROGRAMA DE SINALIZAÇÃO DE PONTOS TURÍSTICOS	13.392.0270.2054.0000						25.000,00
3	DESPESAS CORREN					25.000,00	
3	OUTRAS DESPESAS CORRENTES				25.000,00		
	MATERIAL DE CONSUMO		3.3.90.30.00	15.000,00			
	OUTROS SERVIÇOS DE TERCEIROS - PESSOA FÍSICA		3.3.90.36.00	5.000,00			
	OUTROS SERVIÇOS DE TERCEIROS - PESSOA JURÍDICA		3.3.90.39.00	5.000,00			
TOTAL							1.595.000,00

PREFEITURA MUNICIPAL DE GAMELEIRA

Rua José Barrada, Centro - CNPJ:11343902/0001-47

Orçamento Programa - Exercício de 2020

QUADRO AUXILIAR DE DETALHAMENTO DA DESPESA

PODER 20 PODER EXECUTIVO
 ORGÃO 55 FUNDEB
 UNIDADE 01 FUNDEB

Aplicacao Programada	Proj/Ativ	Finalidade	Categoria	Detalhada	TotalGrupo	Total Categ.	Total Func.
F.R. - C.A.							
CAPACITAÇÃO E TREINAMENTO DE SERVIDORES DO ENSINO BÁSICO 40%	12.361.0007.2094.0000						135.000,00
3 DESPESAS CORREN						135.000,00	
3 OUTRAS DESPESAS CORRENTES					135.000,00		
MATERIAL DE CONSUMO			3.3.90.30.00	20.000,00			
Material, Bem ou Serviço para Distribuição Gratuita			3.3.90.32.00	5.000,00			
SERVIÇOS DE CONSULTORIA			3.3.90.35.00	10.000,00			
OUTROS SERVIÇOS DE TERCEIROS - PESSOA JURÍDICA			3.3.90.39.00	100.000,00			
AQUISIÇÃO DE EQUIPAMENTOS DE INFORMÁTICA PARA REDE DE ENSINO BÁSICO 40%	12.361.0120.1090.0000						20.000,00
4 DESPESAS DE CAPIT						20.000,00	
4 INVESTIMENTOS					20.000,00		
EQUIPAMENTOS E MATERIAL PERMANENTE			4.4.90.52.00	20.000,00			
CONSTRUÇÃO, REFORMA, DESAPROPRIAÇÃO E/OU AMPLIAÇÃO DE UNIDADES ESCOLARES 40%	12.361.0120.1091.0000						130.000,00
4 DESPESAS DE CAPIT						130.000,00	
4 INVESTIMENTOS					130.000,00		
OBRAS E INSTALAÇÕES			4.4.90.51.00	50.000,00			
AQUISIÇÃO DE IMÓVEIS			4.4.90.61.00	80.000,00			
AQUISIÇÃO DE MÓVEIS, MÁQUINAS E UTENSÍLIOS DIVERSOS 40%	12.361.0120.1093.0000						50.000,00
4 DESPESAS DE CAPIT						50.000,00	
4 INVESTIMENTOS					50.000,00		
EQUIPAMENTOS E MATERIAL PERMANENTE			4.4.90.52.00	50.000,00			
GESTÃO ADMINISTRATIVA DO ORGÃO 40%	12.361.0120.2095.0000						5.325.000,00
3 DESPESAS CORREN						5.325.000,00	
1 PESSOAL E ENCARGOS SOCIAIS					5.105.000,00		
CONTRATAÇÃO POR TEMPO DETERMINADO			3.1.90.04.00	100.000,00			
Outros Benefícios Previdenciários do servidor ou do militar			3.1.90.05.00	5.000,00			
VENCIMENTOS E VANTAGENS FIXAS - PESSOAL CIVIL			3.1.90.11.00	3.000.000,00			
OBRIGAÇÕES PATRONAIS			3.1.90.13.00	2.000.000,00			
3 OUTRAS DESPESAS CORRENTES					220.000,00		
DIÁRIAS - CIVIL			3.3.90.14.00	10.000,00			
MATERIAL DE CONSUMO			3.3.90.30.00	100.000,00			
PASSAGENS E DESPESAS COM LOCOMOÇÃO			3.3.90.33.00	5.000,00			
SERVIÇOS DE CONSULTORIA			3.3.90.35.00	10.000,00			
OUTROS SERVIÇOS DE TERCEIROS - PESSOA FÍSICA			3.3.90.36.00	10.000,00			
OUTROS SERVIÇOS DE TERCEIROS - PESSOA JURÍDICA			3.3.90.39.00	80.000,00			
INDENIZAÇÕES E RESTITUIÇÕES			3.3.90.93.00	5.000,00			
GESTÃO ADMINISTRATIVA DO ORGÃO 60%	12.361.0120.2097.0000						10.305.000,00
3 DESPESAS CORREN						10.305.000,00	
1 PESSOAL E ENCARGOS SOCIAIS					10.305.000,00		
CONTRATAÇÃO POR TEMPO DETERMINADO			3.1.90.04.00	1.000.000,00			
Outros Benefícios Previdenciários do servidor ou do militar			3.1.90.05.00	5.000,00			
VENCIMENTOS E VANTAGENS FIXAS - PESSOAL CIVIL			3.1.90.11.00	7.500.000,00			
OBRIGAÇÕES PATRONAIS			3.1.90.13.00	1.800.000,00			
AQUISIÇÃO DE MATERIAL ESCOLAR DIDÁTICO 40%	12.361.0120.2098.0000						50.000,00
3 DESPESAS CORREN						50.000,00	

PREFEITURA MUNICIPAL DE GAMELEIRA

Rua José Barrada, Centro - CNPJ:11343902/0001-47

Orçamento Programa - Exercício de 2020

QUADRO AUXILIAR DE DETALHAMENTO DA DESPESA

PODER 20 PODER EXECUTIVO
 ORGÃO 55 FUNDEB
 UNIDADE 01 FUNDEB

Aplicacao Programada	Proj/Ativ	Finalidade F.R. - C.A.	Categoria	Detalhada	TotalGrupo	Total Categ.	Total Func.
AQUISIÇÃO DE MATERIAL ESCOLAR DIDÁTICO 40%	12.361.0120.2098.0000						50.000,00
3 DESPESAS CORREN					50.000,00		
3 OUTRAS DESPESAS CORRENTES							
Material, Bem ou Serviço para Distribuição Gratuita			3.3.90.32.00	50.000,00			
PROGRAMA DE ALFABETIZAÇÃO DE JOVENS E ADULTOS	12.361.0120.2260.0000						85.000,00
3 DESPESAS CORREN					60.000,00		
1 PESSOAL E ENCARGOS SOCIAIS							
CONTRATAÇÃO POR TEMPO DETERMINADO			3.1.90.04.00	10.000,00			
VENCIMENTOS E VANTAGENS FIXAS - PESSOAL CIVIL			3.1.90.11.00	50.000,00			
3 OUTRAS DESPESAS CORRENTES					25.000,00		
MATERIAL DE CONSUMO			3.3.90.30.00	5.000,00			
OUTROS SERVIÇOS DE TERCEIROS - PESSOA FÍSICA			3.3.90.36.00	5.000,00			
OUTROS SERVIÇOS DE TERCEIROS - PESSOA JURÍDICA			3.3.90.39.00	10.000,00			
INDENIZAÇÕES E RESTITUIÇÕES			3.3.90.93.00	5.000,00			
PROGRAMA DE EDUCAÇÃO DE JOVENS E ADULTOS	12.361.0120.2261.0000						110.000,00
3 DESPESAS CORREN					90.000,00		
1 PESSOAL E ENCARGOS SOCIAIS							
CONTRATAÇÃO POR TEMPO DETERMINADO			3.1.90.04.00	20.000,00			
VENCIMENTOS E VANTAGENS FIXAS - PESSOAL CIVIL			3.1.90.11.00	70.000,00			
3 OUTRAS DESPESAS CORRENTES					20.000,00		
MATERIAL DE CONSUMO			3.3.90.30.00	5.000,00			
OUTROS SERVIÇOS DE TERCEIROS - PESSOA FÍSICA			3.3.90.36.00	5.000,00			
OUTROS SERVIÇOS DE TERCEIROS - PESSOA JURÍDICA			3.3.90.39.00	5.000,00			
INDENIZAÇÕES E RESTITUIÇÕES			3.3.90.93.00	5.000,00			
PROGRAMA DE EDUCAÇÃO ESPECIAL E INCLUSIVA	12.361.0120.2262.0000						120.000,00
3 DESPESAS CORREN					100.000,00		
1 PESSOAL E ENCARGOS SOCIAIS							
CONTRATAÇÃO POR TEMPO DETERMINADO			3.1.90.04.00	50.000,00			
VENCIMENTOS E VANTAGENS FIXAS - PESSOAL CIVIL			3.1.90.11.00	50.000,00			
3 OUTRAS DESPESAS CORRENTES					20.000,00		
MATERIAL DE CONSUMO			3.3.90.30.00	5.000,00			
OUTROS SERVIÇOS DE TERCEIROS - PESSOA FÍSICA			3.3.90.36.00	5.000,00			
OUTROS SERVIÇOS DE TERCEIROS - PESSOA JURÍDICA			3.3.90.39.00	5.000,00			
INDENIZAÇÕES E RESTITUIÇÕES			3.3.90.93.00	5.000,00			
LOCAÇÃO DE IMÓVEIS PARA DESENVOLVIMENTO DO ENSINO BÁSICO 40%	12.361.0120.2334.0000						40.000,00
3 DESPESAS CORREN					40.000,00		
3 OUTRAS DESPESAS CORRENTES							
OUTROS SERVIÇOS DE TERCEIROS - PESSOA FÍSICA			3.3.90.36.00	30.000,00			
OUTROS SERVIÇOS DE TERCEIROS - PESSOA JURÍDICA			3.3.90.39.00	10.000,00			
APOIO A CONSELHO MUNICIPAL DE EDUCAÇÃO	12.361.0120.2361.0000						35.000,00
3 DESPESAS CORREN					35.000,00		
3 OUTRAS DESPESAS CORRENTES							
DIÁRIAS - CIVIL			3.3.90.14.00	5.000,00			
MATERIAL DE CONSUMO			3.3.90.30.00	10.000,00			
OUTROS SERVIÇOS DE TERCEIROS - PESSOA FÍSICA			3.3.90.36.00	10.000,00			
OUTROS SERVIÇOS DE TERCEIROS - PESSOA JURÍDICA			3.3.90.39.00	10.000,00			

PREFEITURA MUNICIPAL DE GAMELEIRA

Rua José Barrada, Centro - CNPJ:11343902/0001-47

Orçamento Programa - Exercício de 2020

QUADRO AUXILIAR DE DETALHAMENTO DA DESPESA

PODER 20 PODER EXECUTIVO
 ORGÃO 55 FUNDEB
 UNIDADE 01 FUNDEB

Aplicacao Programada	Proj/Ativ	Finalidade	Categoria	Detalhada	TotalGrupo	Total Categ.	Total Func.
		F.R. - C.A.					
AQUISIÇÃO DE VEÍCULOS PARA TRANSPORTE DE ESTUDANTES 40%	12.361.0122.1092.0000						500.000,00
4	DESpesas de Capit					500.000,00	
4	INVESTIMENTOS				500.000,00		
	EQUIPAMENTOS E MATERIAL PERMANENTE		4.4.90.52.00	500.000,00			
MANUTENÇÃO DE TRANSPORTE ESCOLAR 40%	12.361.0122.2096.0000						400.000,00
3	DESpesas Corren					400.000,00	
3	OUTRAS DESPESAS CORRENTES				400.000,00		
	MATERIAL DE CONSUMO		3.3.90.30.00	380.000,00			
	OUTROS SERVIÇOS DE TERCEIROS - PESSOA FÍSICA		3.3.90.36.00	10.000,00			
	OUTROS SERVIÇOS DE TERCEIROS - PESSOA JURÍDICA		3.3.90.39.00	10.000,00			
AQUISIÇÃO DE EQUIPAMENTOS DESTINADOS AO ENSINO INFANTIL 40%	12.365.0120.1289.0000						20.000,00
4	DESpesas de Capit					20.000,00	
4	INVESTIMENTOS				20.000,00		
	EQUIPAMENTOS E MATERIAL PERMANENTE		4.4.90.52.00	20.000,00			
AQUISIÇÃO DE MATERIAL ESCOLAR E DIDÁTICO PARA O ENSINO INFANTIL 40%	12.365.0120.1290.0000						40.000,00
3	DESpesas Corren					40.000,00	
3	OUTRAS DESPESAS CORRENTES				40.000,00		
	Material, Bem ou Serviço para Distribuição Gratuita		3.3.90.32.00	40.000,00			
GESTÃO ADMINISTRATIVA DO ENSINO INFANTIL 40%	12.365.0120.2258.0000						40.000,00
3	DESpesas Corren					40.000,00	
1	PESSOAL E ENCARGOS SOCIAIS				15.000,00		
	CONTRATAÇÃO POR TEMPO DETERMINADO		3.1.90.04.00	5.000,00			
	VENCIMENTOS E VANTAGENS FIXAS - PESSOAL CIVIL		3.1.90.11.00	5.000,00			
	OBRIGAÇÕES PATRONAIS		3.1.90.13.00	5.000,00			
3	OUTRAS DESPESAS CORRENTES				25.000,00		
	MATERIAL DE CONSUMO		3.3.90.30.00	5.000,00			
	PASSAGENS E DESPESAS COM LOCOMOÇÃO		3.3.90.33.00	5.000,00			
	SERVIÇOS DE CONSULTORIA		3.3.90.35.00	5.000,00			
	OUTROS SERVIÇOS DE TERCEIROS - PESSOA FÍSICA		3.3.90.36.00	5.000,00			
	OUTROS SERVIÇOS DE TERCEIROS - PESSOA JURÍDICA		3.3.90.39.00	5.000,00			
GESTÃO ADMINISTRATIVA DO ENSINO INFANTIL 60%	12.365.0120.2259.0000						245.000,00
3	DESpesas Corren					245.000,00	
1	PESSOAL E ENCARGOS SOCIAIS				245.000,00		
	CONTRATAÇÃO POR TEMPO DETERMINADO		3.1.90.04.00	110.000,00			
	VENCIMENTOS E VANTAGENS FIXAS - PESSOAL CIVIL		3.1.90.11.00	130.000,00			
	OBRIGAÇÕES PATRONAIS		3.1.90.13.00	5.000,00			
TOTAL							17.650.000,00

PREFEITURA MUNICIPAL DE GAMELEIRA

Rua José Barrada, Centro - CNPJ:11343902/0001-47

Orçamento Programa - Exercício de 2020

Page 22

QUADRO AUXILIAR DE DETALHAMENTO DA DESPESA

PODER 20 PODER EXECUTIVO
 ORGÃO 56 SECRETARIA DE ESPORTES, JUVENTUDE E TURISMO
 UNIDADE 00 GABINETE DO SECRETARIO(A)

Aplicacao Programada	Proj/Ativ	Finalidade	Categoria	Detalhada	TotalGrupo	Total Categ.	Total Func.
		F.R. - C.A.					
AQUISIÇÃO DE EQUIPAMENTOS DE SINAIS DE TV	13.392.0021.1112.0000						15.000,00
4 DESPESAS DE CAPIT						15.000,00	
4 INVESTIMENTOS					15.000,00		
EQUIPAMENTOS E MATERIAL PERMANENTE			4.4.90.52.00	15.000,00			
PROMOÇÃO DAS ATIVIDADES TURÍSTICAS DO MUNICIPIO	13.392.0021.2101.0000						50.000,00
3 DESPESAS CORREN						50.000,00	
3 OUTRAS DESPESAS CORRENTES					50.000,00		
MATERIAL DE CONSUMO			3.3.90.30.00	20.000,00			
OUTROS SERVIÇOS DE TERCEIROS - PESSOA FÍSICA			3.3.90.36.00	20.000,00			
OUTROS SERVIÇOS DE TERCEIROS - PESSOA JURÍDICA			3.3.90.39.00	10.000,00			
MANUTENÇÃO DE COMPEONATOS ESPORTIVOS	27.812.0021.2063.0000						30.000,00
3 DESPESAS CORREN						30.000,00	
3 OUTRAS DESPESAS CORRENTES					30.000,00		
MATERIAL DE CONSUMO			3.3.90.30.00	10.000,00			
Material, Bem ou Serviço para Distribuição Gratuita			3.3.90.32.00	5.000,00			
OUTROS SERVIÇOS DE TERCEIROS - PESSOA FÍSICA			3.3.90.36.00	5.000,00			
OUTROS SERVIÇOS DE TERCEIROS - PESSOA JURÍDICA			3.3.90.39.00	10.000,00			
SUBVENÇÕES A ENTIDADES ESPORTIVAS	27.812.0021.2104.0000						5.000,00
3 DESPESAS CORREN						5.000,00	
3 OUTRAS DESPESAS CORRENTES					5.000,00		
SUBVENÇÕES SOCIAIS			3.3.50.43.00	5.000,00			
PROMOVER FUNCIONAMENTO DE ESCOLAS E ESPORTES	27.812.0270.2105.0000						25.000,00
3 DESPESAS CORREN						25.000,00	
3 OUTRAS DESPESAS CORRENTES					25.000,00		
MATERIAL DE CONSUMO			3.3.90.30.00	10.000,00			
OUTROS SERVIÇOS DE TERCEIROS - PESSOA FÍSICA			3.3.90.36.00	5.000,00			
OUTROS SERVIÇOS DE TERCEIROS - PESSOA JURÍDICA			3.3.90.39.00	10.000,00			
PREMIAÇÃO DE EVENTOS ESPORTIVOS	27.812.0270.2107.0000						20.000,00
3 DESPESAS CORREN						20.000,00	
3 OUTRAS DESPESAS CORRENTES					20.000,00		
PREMIAÇÕES CULTURAIS, ARTÍSTICAS, CIENTÍFICAS, DESPORT			3.3.90.31.00	10.000,00			
Material, Bem ou Serviço para Distribuição Gratuita			3.3.90.32.00	10.000,00			
APOIO AO DESPORTO AMADOR	27.812.0270.2109.0000						25.000,00
3 DESPESAS CORREN						25.000,00	
3 OUTRAS DESPESAS CORRENTES					25.000,00		
MATERIAL DE CONSUMO			3.3.90.30.00	10.000,00			
Material, Bem ou Serviço para Distribuição Gratuita			3.3.90.32.00	10.000,00			
OUTROS SERVIÇOS DE TERCEIROS - PESSOA JURÍDICA			3.3.90.39.00	5.000,00			
TOTAL							170.000,00

PREFEITURA MUNICIPAL DE GAMELEIRA

Rua José Barrada, Centro - CNPJ:11343902/0001-47

Orçamento Programa - Exercício de 2020

QUADRO AUXILIAR DE DETALHAMENTO DA DESPESA

PODER 20 PODER EXECUTIVO
 ORGÃO 60 SECRETARIA DE SAÚDE
 UNIDADE 00 SECRETARIA DE SAÚDE

Aplicacao Programada	Proj/Ativ	Finalidade F.R. - C.A.	Categoria	Detalhada	TotalGrupo	Total Categ.	Total Func.
MANUTENÇÃO DAS ATIVIDADES ADMINISTRATIVAS DO ORGÃO	10.122.0105.2027.0000						405.000,00
3 DESPESAS CORREN						385.000,00	
1 PESSOAL E ENCARGOS SOCIAIS					100.000,00		
VENCIMENTOS E VANTAGENS FIXAS - PESSOAL CIVIL			3.1.90.11.00	100.000,00			
3 OUTRAS DESPESAS CORRENTES					285.000,00		
DIÁRIAS - CIVIL			3.3.90.14.00	40.000,00			
MATERIAL DE CONSUMO			3.3.90.30.00	100.000,00			
Material, Bem ou Serviço para Distribuição Gratuita			3.3.90.32.00	20.000,00			
PASSAGENS E DESPESAS COM LOCOMOÇÃO			3.3.90.33.00	5.000,00			
SERVIÇOS DE CONSULTORIA			3.3.90.35.00	10.000,00			
OUTROS SERVIÇOS DE TERCEIROS - PESSOA FÍSICA			3.3.90.36.00	10.000,00			
OUTROS SERVIÇOS DE TERCEIROS - PESSOA JURÍDICA			3.3.90.39.00	100.000,00			
4 DESPESAS DE CAPIT					20.000,00	20.000,00	
4 INVESTIMENTOS					20.000,00		
EQUIPAMENTOS E MATERIAL PERMANENTE			4.4.90.52.00	20.000,00			
MANUTENÇÃO DAS ATIVIDADES DO CONSELHO MUNICIPAL DE SAÚDE	10.122.0105.2053.0000						15.000,00
3 DESPESAS CORREN						15.000,00	
3 OUTRAS DESPESAS CORRENTES					15.000,00		
MATERIAL DE CONSUMO			3.3.90.30.00	5.000,00			
OUTROS SERVIÇOS DE TERCEIROS - PESSOA FÍSICA			3.3.90.36.00	5.000,00			
OUTROS SERVIÇOS DE TERCEIROS - PESSOA JURÍDICA			3.3.90.39.00	5.000,00			
TOTAL							420.000,00



PREFEITURA MUNICIPAL DE GAMELEIRA

Rua José Barrada, Centro - CNPJ:11343902/0001-47

Orçamento Programa - Exercício de 2020

Page 24

QUADRO AUXILIAR DE DETALHAMENTO DA DESPESA

PODER 20 PODER EXECUTIVO
 ORGÃO 70 SECRETARIA DES.SOCIAL E POLÍTICA DA MULHER
 UNIDADE 00 SECRETARIA DES.SOCIAL E POLÍTICA MULHER EMPREGO

Aplicação Programada	Proj/Ativ	Finalidade	Categoria	Detalhada	Total Grupo	Total Categ.	Total Func.
		F.R. - C.A.					
REEQUIPAMENTO DA CÂMARA MUNICIPAL	08.122.0021.1002.0000						10.000,00
4 DESPESAS DE CAPIT						10.000,00	
4 INVESTIMENTOS					10.000,00		
EQUIPAMENTOS E MATERIAL PERMANENTE			4.4.90.52.00	10.000,00			
MANUTENÇÃO DAS AÇÕES DE CARÁTER CONTINUADO DA UNIDADE	08.122.0021.2313.0000						221.000,00
3 DESPESAS CORREN						221.000,00	
1 PESSOAL E ENCARGOS SOCIAIS					160.000,00		
CONTRATAÇÃO POR TEMPO DETERMINADO			3.1.90.04.00	5.000,00			
VENCIMENTOS E VANTAGENS FIXAS - PESSOAL CIVIL			3.1.90.11.00	150.000,00			
OBRIGAÇÕES PATRONAIS			3.1.90.13.00	5.000,00			
3 OUTRAS DESPESAS CORRENTES					61.000,00		
Outros Benefícios Assistenciais do servidor e do militar			3.3.90.08.00	5.000,00			
DIÁRIAS - CIVIL			3.3.90.14.00	6.000,00			
MATERIAL DE CONSUMO			3.3.90.30.00	30.000,00			
OUTROS SERVIÇOS DE TERCEIROS - PESSOA FÍSICA			3.3.90.36.00	5.000,00			
OUTROS SERVIÇOS DE TERCEIROS - PESSOA JURÍDICA			3.3.90.39.00	5.000,00			
DESPESAS DE EXERCÍCIOS ANTERIORES			3.3.90.92.00	5.000,00			
INDENIZAÇÕES E RESTITUIÇÕES			3.3.90.93.00	5.000,00			
TOTAL							231.000,00

PREFEITURA MUNICIPAL DE GAMELEIRA

Rua José Barrada, Centro - CNPJ:11343902/0001-47

Orçamento Programa - Exercício de 2020

Page 25

QUADRO AUXILIAR DE DETALHAMENTO DA DESPESA

PODER 20 PODER EXECUTIVO
 ORGÃO 80 SECRETARIA DE INFRA ESTRUTURA E SERVIÇOS URBANOS
 UNIDADE 00 SECRETARIA DE INFRA ESTRUTURA E SERVIÇOS URBANOS

Aplicacao Programada	Proj/Ativ	Finalidade F.R. - C.A.	Categoria	Detalhada	TotalGrupo	Total Categ.	Total Func.
MANUTENÇÃO DA ENTIDADE ADMINISTRATIVA DO ORGÃO	04.122.0021.2122.0000						1.880.000,00
3 DESPESAS CORREN						1.880.000,00	
1 PESSOAL E ENCARGOS SOCIAIS					900.000,00		
CONTRATAÇÃO POR TEMPO DETERMINADO			3.1.90.04.00	400.000,00			
VENCIMENTOS E VANTAGENS FIXAS - PESSOAL CIVIL			3.1.90.11.00	500.000,00			
3 OUTRAS DESPESAS CORRENTES					980.000,00		
DIÁRIAS - CIVIL			3.3.90.14.00	5.000,00			
MATERIAL DE CONSUMO			3.3.90.30.00	720.000,00			
OUTROS SERVIÇOS DE TERCEIROS - PESSOA FÍSICA			3.3.90.36.00	50.000,00			
OUTROS SERVIÇOS DE TERCEIROS - PESSOA JURÍDICA			3.3.90.39.00	205.000,00			
CONSTRUÇÃO, AMPLIAÇÃO E OU/ REFORMA DE PRÉDIOS PARA ATIVIDADES GERAIS DA ADMINISTRAÇÃO	04.122.0150.1123.0000						200.000,00
4 DESPESAS DE CAPIT						200.000,00	
4 INVESTIMENTOS					200.000,00		
OBRAS E INSTALAÇÕES			4.4.90.51.00	200.000,00			
DESAPROPRIAÇÃO DE IMÓVEIS PARA ABERTURA DE RUAS OU ATIVIDADES GERAIS DA ADMINISTRAÇÃO	04.122.0280.1124.0000						300.000,00
4 DESPESAS DE CAPIT						300.000,00	
4 INVESTIMENTOS					300.000,00		
OBRAS E INSTALAÇÕES			4.4.90.51.00	300.000,00			
DESAPROPRIAÇÃO DE IMÓVEIS PARA ATIVIDADES GERAIS DA ADMINISTRAÇÃO	04.122.0280.1129.0000						200.000,00
4 DESPESAS DE CAPIT						200.000,00	
4 INVESTIMENTOS					200.000,00		
AQUISIÇÃO DE IMÓVEIS			4.4.90.61.00	200.000,00			
CONSTRUÇÃO E ADAPTAÇÃO DE CENTRO DE CONVIVÊNCIA DE IDOSOS	08.241.0280.1125.0000						50.000,00
4 DESPESAS DE CAPIT						50.000,00	
4 INVESTIMENTOS					50.000,00		
OBRAS E INSTALAÇÕES			4.4.90.51.00	50.000,00			
PROGRAMA MORADIA DIGNA	08.244.0160.2235.0000						25.000,00
4 DESPESAS DE CAPIT						25.000,00	
4 INVESTIMENTOS					25.000,00		
OBRAS E INSTALAÇÕES			4.4.90.51.00	25.000,00			
CONSTRUÇÃO DE CENTROS DE MULTIPLOS USO PARA A ASSISTÊNCIA COMUNITARIA	08.244.0280.1126.0000						100.000,00
4 DESPESAS DE CAPIT						100.000,00	
4 INVESTIMENTOS					100.000,00		
OBRAS E INSTALAÇÕES			4.4.90.51.00	100.000,00			
CONSTRUÇÃO E MANUTENÇÃO DE CENTROS DE GERAÇÃO DE RENDAS	08.244.0280.1127.0000						100.000,00
4 DESPESAS DE CAPIT						100.000,00	
4 INVESTIMENTOS					100.000,00		
OBRAS E INSTALAÇÕES			4.4.90.51.00	100.000,00			



PREFEITURA MUNICIPAL DE GAMELEIRA

Rua José Barrada, Centro - CNPJ:11343902/0001-47

Orçamento Programa - Exercício de 2020

QUADRO AUXILIAR DE DETALHAMENTO DA DESPESA

PODER 20 PODER EXECUTIVO
 ORGÃO 80 SECRETARIA DE INFRA ESTRUTURA E SERVIÇOS URBANOS
 UNIDADE 00 SECRETARIA DE INFRA ESTRUTURA E SERVIÇOS URBANOS

Aplicação Programada	Proj/Ativ	Finalidade F.R. - C.A.	Categoria	Detalhada	TotalGrupo	Total Categ.	Total Func.
CONSTRUÇÃO AMPLIAÇÃO E/OU REFORMA DE UNIDADES DE SAÚDE	10.302.0102.1128.0000						100.000,00
4 DESPESAS DE CAPIT						100.000,00	
4 INVESTIMENTOS					100.000,00		
OBRAS E INSTALAÇÕES			4.4.90.51.00	100.000,00			
CONSTRUÇÃO DE CENTRO DE SAÚDE	10.302.0102.1308.0000						150.000,00
4 DESPESAS DE CAPIT						150.000,00	
4 INVESTIMENTOS					150.000,00		
OBRAS E INSTALAÇÕES			4.4.90.51.00	150.000,00			
CONSTRUÇÃO DE GALPÃO PARA DEPÓSITO DE MERENDA ESCOLAR	12.361.0120.1130.0000						50.000,00
4 DESPESAS DE CAPIT						50.000,00	
4 INVESTIMENTOS					50.000,00		
OBRAS E INSTALAÇÕES			4.4.90.51.00	50.000,00			
CONSTRUÇÃO, REFORMA E AMPLIAÇÃO DE UNIDADES ESCOLARES	12.361.0120.1131.0000						200.000,00
4 DESPESAS DE CAPIT						200.000,00	
4 INVESTIMENTOS					200.000,00		
OBRAS E INSTALAÇÕES			4.4.90.51.00	200.000,00			
CONSTRUÇÃO DE REFEITÓRIOS NAS ESCOLAS MUNICIPAIS	12.361.0120.1270.0000						100.000,00
4 DESPESAS DE CAPIT						100.000,00	
4 INVESTIMENTOS					100.000,00		
OBRAS E INSTALAÇÕES			4.4.90.51.00	100.000,00			
CONSTRUÇÃO, AMPLIAÇÃO E REFORMAS DE CRECHES E UNIDADES DE EDUCAÇÃO INFANTIL	12.365.0120.1133.0000						200.000,00
4 DESPESAS DE CAPIT						200.000,00	
4 INVESTIMENTOS					200.000,00		
OBRAS E INSTALAÇÕES			4.4.90.51.00	200.000,00			
CONSTRUÇÃO, AMPLIAÇÃO E/OU REFORMAS DE MÓVEIS PARA IMPLANTAÇÃO DE ESPAÇO CULTURAL	13.392.0181.1135.0000						100.000,00
4 DESPESAS DE CAPIT						100.000,00	
4 INVESTIMENTOS					100.000,00		
OBRAS E INSTALAÇÕES			4.4.90.51.00	100.000,00			
CONSTRUÇÃO, REFORMA, AMPLIAÇÃO OU CONCERTO DE ESCADA, RAMPAS, MUROS E ARRIMO, PONTES E PASSARELAS	15.451.0150.1136.0000						300.000,00
4 DESPESAS DE CAPIT						300.000,00	
4 INVESTIMENTOS					300.000,00		
OBRAS E INSTALAÇÕES			4.4.90.51.00	300.000,00			
CONSTRUÇÃO, AMPLIAÇÃO E/OU REFORMA DE CEMITÉRIOS, PRAÇAS, PARQUES E JARDINS	15.451.0150.1138.0000						300.000,00
4 DESPESAS DE CAPIT						300.000,00	
4 INVESTIMENTOS					300.000,00		
OBRAS E INSTALAÇÕES			4.4.90.51.00	300.000,00			



PREFEITURA MUNICIPAL DE GAMELEIRA

Rua José Barrada, Centro - CNPJ:11343902/0001-47

Orçamento Programa - Exercício de 2020

Page 27

QUADRO AUXILIAR DE DETALHAMENTO DA DESPESA

PODER	20	PODER EXECUTIVO
ORGÃO	80	SECRETARIA DE INFRA ESTRUTURA E SERVIÇOS URBANOS
UNIDADE	00	SECRETARIA DE INFRA ESTRUTURA E SERVIÇOS URBANOS

Aplicacao Programada	Proj/Ativ	Finalidade	Categoria	Detalhada	TotalGrupo	Total Categ.	Total Func.
		F.R. - C.A.					
CONSTRUÇÃO, REFORMA E ADAPTAÇÃO DE AREAS PÚBLICAS PARA GARANTIR ACESSIBILIDADE AOS PORTADORES DE NECESSIDADES ESPECIAIS	15.451.0150.1314.0000						100.000,00
4 DESPESAS DE CAPIT						100.000,00	
4 INVESTIMENTOS					100.000,00		
OBRAS E INSTALAÇÕES			4.4.90.51.00	100.000,00			
Construção de portais de acesso a sede do Município de Gameleira	15.451.0150.1406.0000						30.000,00
4 DESPESAS DE CAPIT						30.000,00	
4 INVESTIMENTOS					30.000,00		
OBRAS E INSTALAÇÕES			4.4.90.51.00	30.000,00			
CONSTRUÇÃO, AMPLIAÇÃO, REPOSIÇÃO DE CALÇAMENTOS, PAVIMENTAÇÃO E RECAPEAMENTO ASFALTICO E LOTEAMENTOS	15.451.0151.1137.0000						400.000,00
4 DESPESAS DE CAPIT						400.000,00	
4 INVESTIMENTOS					400.000,00		
OBRAS E INSTALAÇÕES			4.4.90.51.00	400.000,00			
AQUISIÇÃO DE MÓVEIS, VEÍCULOS, MÁQUINAS E EQUIPAMENTOS DIVERSOS DESTINADOS A EXECUÇÃO DE OBRAS PÚBLICAS	15.452.0021.1141.0000						200.000,00
4 DESPESAS DE CAPIT						200.000,00	
4 INVESTIMENTOS					200.000,00		
EQUIPAMENTOS E MATERIAL PERMANENTE			4.4.90.52.00	200.000,00			
AQUISIÇÃO DE EQUIPAMENTOS PARA LIMPEZA PÚBLICA	15.452.0202.1139.0000						100.000,00
4 DESPESAS DE CAPIT						100.000,00	
4 INVESTIMENTOS					100.000,00		
OBRAS E INSTALAÇÕES			4.4.90.51.00	100.000,00			
CONSTRUÇÃO DE CISTERNAS, POÇOS, ADUTORAS, BARRAGENS E CENTROS DE ABASTECIMENTO DE AGUA	15.452.0220.1148.0000						100.000,00
4 DESPESAS DE CAPIT						100.000,00	
4 INVESTIMENTOS					100.000,00		
OBRAS E INSTALAÇÕES			4.4.90.51.00	100.000,00			
EXECUÇÃO DE PROJ. DE CASAS POPULARES PARA A POPULAÇÃO DE BAIXA RENDA	16.482.0160.1142.0000						100.000,00
4 DESPESAS DE CAPIT						100.000,00	
4 INVESTIMENTOS					100.000,00		
OBRAS E INSTALAÇÕES			4.4.90.51.00	100.000,00			
CONSTRUÇÃO E RESTAURAÇÃO DE ESGOTOS, GALERIAS, CANAIS E BUEIROS	17.512.0170.1143.0000						300.000,00
4 DESPESAS DE CAPIT						300.000,00	
4 INVESTIMENTOS					300.000,00		
OBRAS E INSTALAÇÕES			4.4.90.51.00	300.000,00			
CONSTRUÇÃO, REFORMA E/OU AMPLIAÇÃO DE SANITÁRIOS PÚBLICOS E DOMICILIARES	17.512.0170.1144.0000						50.000,00
4 DESPESAS DE CAPIT						50.000,00	



PREFEITURA MUNICIPAL DE GAMELEIRA

Rua José Barrada, Centro - CNPJ:11343902/0001-47

Orçamento Programa - Exercício de 2020

QUADRO AUXILIAR DE DETALHAMENTO DA DESPESA

PODER 20 PODER EXECUTIVO
 ORGÃO 80 SECRETARIA DE INFRA ESTRUTURA E SERVIÇOS URBANOS
 UNIDADE 00 SECRETARIA DE INFRA ESTRUTURA E SERVIÇOS URBANOS

Aplicação Programada	Proj/Ativ	Finalidade	Categoria	Detalhada	TotalGrupo	Total Categ.	Total Func.
		F.R. - C.A.					
CONSTRUÇÃO, REFORMA E/OU AMPLIAÇÃO DE SANITÁRIOS PÚBLICOS E DOMICILIARES	17.512.0170.1144.0000						50.000,00
4 DESPESAS DE CAPIT						50.000,00	
4 INVESTIMENTOS					50.000,00		
OBRAS E INSTALAÇÕES			4.4.90.51.00	50.000,00			
REGULARIZAÇÃO DA GESTÃO AMBIENTAL	18.542.0180.2145.0000						25.000,00
3 DESPESAS CORREN						25.000,00	
3 OUTRAS DESPESAS CORRENTES					25.000,00		
MATERIAL DE CONSUMO			3.3.90.30.00	10.000,00			
OUTROS SERVIÇOS DE TERCEIROS - PESSOA FÍSICA			3.3.90.36.00	5.000,00			
OUTROS SERVIÇOS DE TERCEIROS - PESSOA JURÍDICA			3.3.90.39.00	10.000,00			
RECUPERAÇÃO DAS MARGENS DO RIO SERINHAEM	18.543.0180.2147.0000						60.000,00
3 DESPESAS CORREN						60.000,00	
3 OUTRAS DESPESAS CORRENTES					60.000,00		
MATERIAL DE CONSUMO			3.3.90.30.00	5.000,00			
OUTROS SERVIÇOS DE TERCEIROS - PESSOA FÍSICA			3.3.90.36.00	5.000,00			
OUTROS SERVIÇOS DE TERCEIROS - PESSOA JURÍDICA			3.3.90.39.00	50.000,00			
CONSTRUÇÃO, REFORMA E/OU AMPLIAÇÃO DE MERCADOS, AÇOUGUES E MATADOUROS MUNICIPAIS	20.605.0215.1149.0000						185.000,00
4 DESPESAS DE CAPIT						185.000,00	
4 INVESTIMENTOS					185.000,00		
OBRAS E INSTALAÇÕES			4.4.90.51.00	185.000,00			
EXECUÇÃO DE PROJETOS DE ELETRIFICAÇÃO RURAL	25.752.0250.1151.0000						100.000,00
4 DESPESAS DE CAPIT						100.000,00	
4 INVESTIMENTOS					100.000,00		
OBRAS E INSTALAÇÕES			4.4.90.51.00	100.000,00			
CONSTRUIR ABRIGOS P/ USUÁRIOS DE TRANSPORTE COLETIVO NO MUNICÍPIO E SINALIZAR AS VIAS PÚBLICAS	26.782.0150.1156.0000						100.000,00
4 DESPESAS DE CAPIT						100.000,00	
4 INVESTIMENTOS					100.000,00		
OBRAS E INSTALAÇÕES			4.4.90.51.00	100.000,00			
CONSTRUÇÃO, AMPLIAÇÃO E RECUPERAÇÃO DE ESTRADAS	26.782.0151.1154.0000						50.000,00
4 DESPESAS DE CAPIT						50.000,00	
4 INVESTIMENTOS					50.000,00		
OBRAS E INSTALAÇÕES			4.4.90.51.00	50.000,00			
MANUTENÇÃO E CONSERVAÇÃO DE ESTRADAS	26.782.0151.2155.0000						225.000,00
3 DESPESAS CORREN						225.000,00	
3 OUTRAS DESPESAS CORRENTES					225.000,00		
MATERIAL DE CONSUMO			3.3.90.30.00	15.000,00			
OUTROS SERVIÇOS DE TERCEIROS - PESSOA FÍSICA			3.3.90.36.00	10.000,00			
OUTROS SERVIÇOS DE TERCEIROS - PESSOA JURÍDICA			3.3.90.39.00	200.000,00			
CONSTRUÇÃO, REFORMA, ARBORIZAÇÃO E/OU REVITALIZAÇÃO DE PRAÇAS PÚBLICAS	27.812.0180.1034.0000						150.000,00
4 DESPESAS DE CAPIT						150.000,00	

PREFEITURA MUNICIPAL DE GAMELEIRA

Rua José Barrada, Centro - CNPJ:11343902/0001-47

Orçamento Programa - Exercício de 2020

Page 29

QUADRO AUXILIAR DE DETALHAMENTO DA DESPESA

PODER	20	PODER EXECUTIVO
ORGÃO	80	SECRETARIA DE INFRA ESTRUTURA E SERVIÇOS URBANOS
UNIDADE	00	SECRETARIA DE INFRA ESTRUTURA E SERVIÇOS URBANOS

Aplicacao Programada	Proj/Ativ	Finalidade	Categoria	Detalhada	TotalGrupo	Total Categ.	Total Func.
F.R. - C.A.							
CONSTRUÇÃO, REFORMA, ARBORIZAÇÃO E/OU REVITALIZAÇÃO DE PRAÇAS PÚBLICAS	27.812.0180.1034.0000						150.000,00
4 DESPESAS DE CAPIT						150.000,00	
4 INVESTIMENTOS					150.000,00		
OBRAS E INSTALAÇÕES			4.4.90.51.00	150.000,00			
AQUISIÇÃO DE EQUIPAMENTOS PARA A ACADEMIA DAS CIDADES	27.812.0270.1118.0000						100.000,00
4 DESPESAS DE CAPIT						100.000,00	
4 INVESTIMENTOS					100.000,00		
OBRAS E INSTALAÇÕES			4.4.90.51.00	100.000,00			
CONSTRUÇÃO, REFORMA E AMPLIAÇÃO DE QUADRAS, CAMPOS E INSTALAÇÕES PARA A PRÁTICA DE ESPORTES	27.812.0270.1160.0000						50.000,00
4 DESPESAS DE CAPIT						50.000,00	
4 INVESTIMENTOS					50.000,00		
OBRAS E INSTALAÇÕES			4.4.90.51.00	50.000,00			
CONSTRUÇÃO DE GINASIO OU QUADRA POLIESPORTIVA	27.812.0270.1402.0000						150.000,00
4 DESPESAS DE CAPIT						150.000,00	
4 INVESTIMENTOS					150.000,00		
OBRAS E INSTALAÇÕES			4.4.90.51.00	150.000,00			
MANUTENÇÃO DA ACADEMIA DAS CIDADES	27.812.0270.2126.0000						105.000,00
3 DESPESAS CORREN						105.000,00	
3 OUTRAS DESPESAS CORRENTES					105.000,00		
MATERIAL DE CONSUMO			3.3.90.30.00	5.000,00			
OUTROS SERVIÇOS DE TERCEIROS - PESSOA FÍSICA			3.3.90.36.00	50.000,00			
OUTROS SERVIÇOS DE TERCEIROS - PESSOA JURÍDICA			3.3.90.39.00	50.000,00			
TOTAL							7.035.000,00

PREFEITURA MUNICIPAL DE GAMELEIRA

Rua José Barrada, Centro - CNPJ:11343902/0001-47

Orçamento Programa - Exercício de 2020

QUADRO AUXILIAR DE DETALHAMENTO DA DESPESA

PODER	20	PODER EXECUTIVO
ORGÃO	90	SECRETARIA DE AGRICULTURA E REFORMA AGRARIA E MEIO AMBIENTE
UNIDADE	00	SECRETARIA DE AGRICULTURA E REFORMA AGRÁRIA E MEIO AMBIENTE

Aplicacao Programada	Proj/Ativ	Finalidade	Categoria	Detalhada	TotalGrupo	Total Categ.	Total Func.
		F.R. - C.A.					
CONSTRUÇÃO DE CURRAIS, POCILGAS, DESTINADOS PARA APREENÇÃO TEMPORÁRIA DE ANIMAIS EM CIRCULAÇÃO NAS VIAS PÚBLICAS	20.122.0150.1039.0000						5.000,00
4 DESPESAS DE CAPIT						5.000,00	
4 INVESTIMENTOS					5.000,00		
OBRAS E INSTALAÇÕES			4.4.90.51.00	5.000,00			
AQUISIÇÃO DE MÓVEIS, MÁQUINAS, VEÍCULOS E EQUIPAMENTOS DIVERSOS PARA A SECRETARIA	20.122.0200.1253.0000						20.000,00
4 DESPESAS DE CAPIT						20.000,00	
4 INVESTIMENTOS					20.000,00		
EQUIPAMENTOS E MATERIAL PERMANENTE			4.4.90.52.00	20.000,00			
CONSTRUÇÃO DO VIVEIRO MUNICIPAL PARA A PRODUÇÃO DE MUDAS NATIVAS E FRUTÍFERAS	20.122.0200.1272.0000						5.000,00
4 DESPESAS DE CAPIT						5.000,00	
4 INVESTIMENTOS					5.000,00		
OBRAS E INSTALAÇÕES			4.4.90.51.00	5.000,00			
CONSTRUÇÃO DE CENTRO DE CAPACITAÇÃO, PRODUÇÃO E COMERCIALIZAÇÃO DE PRODUTOS DA AGRICULTURA FAMILIAR	20.122.0200.1273.0000						15.000,00
4 DESPESAS DE CAPIT						15.000,00	
4 INVESTIMENTOS					15.000,00		
OBRAS E INSTALAÇÕES			4.4.90.51.00	15.000,00			
MANUTENÇÃO DAS ATIVIDADES ADMINISTRATIVAS DO ORGÃO	20.122.0200.2055.0000						40.000,00
3 DESPESAS CORREN						40.000,00	
3 OUTRAS DESPESAS CORRENTES					40.000,00		
DIÁRIAS - CIVIL			3.3.90.14.00	20.000,00			
MATERIAL DE CONSUMO			3.3.90.30.00	5.000,00			
Material, Bem ou Serviço para Distribuição Gratuita			3.3.90.32.00	5.000,00			
OUTROS SERVIÇOS DE TERCEIROS - PESSOA FÍSICA			3.3.90.36.00	5.000,00			
OUTROS SERVIÇOS DE TERCEIROS - PESSOA JURÍDICA			3.3.90.39.00	5.000,00			
CAPACITAÇÃO DOS AGRICULTORES FAMILIARES VOLTADAS PARA O MELHORAMENTO E BENEFICIAMENTO DA PRODUÇÃO	20.122.0200.2077.0000						15.000,00
3 DESPESAS CORREN						15.000,00	
3 OUTRAS DESPESAS CORRENTES					15.000,00		
MATERIAL DE CONSUMO			3.3.90.30.00	5.000,00			
OUTROS SERVIÇOS DE TERCEIROS - PESSOA FÍSICA			3.3.90.36.00	5.000,00			
OUTROS SERVIÇOS DE TERCEIROS - PESSOA JURÍDICA			3.3.90.39.00	5.000,00			
APOIO AS ASSOCIAÇÕES E COOPERATIVAS DE TRABALHO	20.122.0200.2099.0000						15.000,00
3 DESPESAS CORREN						15.000,00	
3 OUTRAS DESPESAS CORRENTES					15.000,00		
MATERIAL DE CONSUMO			3.3.90.30.00	5.000,00			
OUTROS SERVIÇOS DE TERCEIROS - PESSOA FÍSICA			3.3.90.36.00	5.000,00			
OUTROS SERVIÇOS DE TERCEIROS - PESSOA JURÍDICA			3.3.90.39.00	5.000,00			
PROGRAMA DE DISTRIBUIÇÃO DE SEMENTES E MUDAS	20.122.0200.2256.0000						20.000,00
3 DESPESAS CORREN						20.000,00	

PREFEITURA MUNICIPAL DE GAMELEIRA

Rua José Barrada, Centro - CNPJ:11343902/0001-47

Orçamento Programa - Exercício de 2020

Page 31

QUADRO AUXILIAR DE DETALHAMENTO DA DESPESA

PODER 20 PODER EXECUTIVO
 ORGÃO 90 SECRETARIA DE AGRICULTURA E REFORMA AGRARIA E MEIO AMBIENTE
 UNIDADE 00 SECRETARIA DE AGRICULTURA E REFORMA AGRÁRIA E MEIO AMBIENTE

Aplicacao Programada	Proj/Ativ	Finalidade	Categoria	Detalhada	TotalGrupo	Total Categ.	Total Func.
		F.R. - C.A.					
PROGRAMA DE DISTRIBUIÇÃO DE SEMENTES E MUDAS	20.122.0200.2256.0000						20.000,00
3	DESPESAS CORREN'					20.000,00	
3	OUTRAS DESPESAS CORRENTES				20.000,00		
	MATERIAL DE CONSUMO		3.3.90.30.00	5.000,00			
	Material, Bem ou Serviço para Distribuição Gratuita		3.3.90.32.00	5.000,00			
	OUTROS SERVIÇOS DE TERCEIROS - PESSOA FÍSICA		3.3.90.36.00	5.000,00			
	OUTROS SERVIÇOS DE TERCEIROS - PESSOA JURÍDICA		3.3.90.39.00	5.000,00			
PROGRAMA DE ARAÇÃO E PREPARO DE SOLO DO AGRICULTOR	20.122.0200.2257.0000						15.000,00
3	DESPESAS CORREN'					15.000,00	
3	OUTRAS DESPESAS CORRENTES				15.000,00		
	MATERIAL DE CONSUMO		3.3.90.30.00	5.000,00			
	OUTROS SERVIÇOS DE TERCEIROS - PESSOA FÍSICA		3.3.90.36.00	5.000,00			
	OUTROS SERVIÇOS DE TERCEIROS - PESSOA JURÍDICA		3.3.90.39.00	5.000,00			
APOIO AO COOPERATIVISMO NAS AREAS URBANAS E RURAIS	20.122.0200.2308.0000						15.000,00
3	DESPESAS CORREN'					15.000,00	
3	OUTRAS DESPESAS CORRENTES				15.000,00		
	MATERIAL DE CONSUMO		3.3.90.30.00	5.000,00			
	OUTROS SERVIÇOS DE TERCEIROS - PESSOA FÍSICA		3.3.90.36.00	5.000,00			
	OUTROS SERVIÇOS DE TERCEIROS - PESSOA JURÍDICA		3.3.90.39.00	5.000,00			
REALIZAÇÃO DE EVENTOS VOLTADOS PARA MOTIVAÇÃO, ORGANIZAÇÃO SOCIAL E CONÔMICA NA AGRICULTURA FAMILIAR E MEIO AMBIENTE	20.122.0200.2312.0000						15.000,00
3	DESPESAS CORREN'					15.000,00	
3	OUTRAS DESPESAS CORRENTES				15.000,00		
	MATERIAL DE CONSUMO		3.3.90.30.00	5.000,00			
	OUTROS SERVIÇOS DE TERCEIROS - PESSOA FÍSICA		3.3.90.36.00	5.000,00			
	OUTROS SERVIÇOS DE TERCEIROS - PESSOA JURÍDICA		3.3.90.39.00	5.000,00			
MANUTENÇÃO DE MERCADOS, MATADOUROS E FEIRAS LIVRES	20.122.0215.2921.0000						15.000,00
3	DESPESAS CORREN'					15.000,00	
3	OUTRAS DESPESAS CORRENTES				15.000,00		
	MATERIAL DE CONSUMO		3.3.90.30.00	5.000,00			
	OUTROS SERVIÇOS DE TERCEIROS - PESSOA FÍSICA		3.3.90.36.00	5.000,00			
	OUTROS SERVIÇOS DE TERCEIROS - PESSOA JURÍDICA		3.3.90.39.00	5.000,00			
TOTAL							195.000,00

PREFEITURA MUNICIPAL DE GAMELEIRA

Rua José Barrada, Centro - CNPJ:11343902/0001-47

Orçamento Programa - Exercício de 2020

QUADRO AUXILIAR DE DETALHAMENTO DA DESPESA

PODER 20 PODER EXECUTIVO
 ORGÃO 95 FUNDO MUNICIPAL DE ASSISTÊNCIA AO IDOSO
 UNIDADE 00 FUNDO MUNICIPAL DE ASSISTÊNCIA AO IDOSO

Aplicacao Programada	Proj/Ativ	Finalidade F.R. - C.A.	Categoria	Detalhada	TotalGrupo	Total Categ.	Total Func.
AQUISIÇÃO DE EQUIPAMENTOS E MATERIAL PERMANENTE (INCLUSIVE VEÍCULOS)	14.241.0021.1008.0000						1.000,00
4 DESPESAS DE CAPIT						1.000,00	
4 INVESTIMENTOS					1.000,00		
EQUIPAMENTOS E MATERIAL PERMANENTE			4.4.90.52.00	1.000,00			
CONSTRUÇÃO, REFORMA OU AMPLIAÇÃO DE IMOVEIS PARA APOIO AO IDOSO	14.241.0021.1407.0000						3.000,00
4 DESPESAS DE CAPIT						3.000,00	
4 INVESTIMENTOS					3.000,00		
OBRAS E INSTALAÇÕES			4.4.90.51.00	3.000,00			
MANUTENÇÃO DAS ATIVIDADES DO FUNDO MUNICIPAL DE ASSISTENCIA AO IDOSO	14.241.0021.2156.0000						11.000,00
3 DESPESAS CORREN						11.000,00	
1 PESSOAL E ENCARGOS SOCIAIS					5.000,00		
CONTRATAÇÃO POR TEMPO DETERMINADO			3.1.90.04.00	1.000,00			
Outros Beneficios Previdenciários do servidor ou do militar			3.1.90.05.00	1.000,00			
VENCIMENTOS E VANTAGENS FIXAS - PESSOAL CIVIL			3.1.90.11.00	1.000,00			
VENCIMENTOS E VANTAGENS FIXAS - PESSOAL CIVIL			3.1.90.11.00	1.000,00			
OBRIGAÇÕES PATRONAIS			3.1.90.13.00	1.000,00			
3 OUTRAS DESPESAS CORRENTES					6.000,00		
DIÁRIAS - CIVIL			3.3.90.14.00	1.000,00			
MATERIAL DE CONSUMO			3.3.90.30.00	1.000,00			
Material, Bem ou Serviço para Distribuição Gratuita			3.3.90.32.00	1.000,00			
OUTROS SERVIÇOS DE TERCEIROS - PESSOA FÍSICA			3.3.90.36.00	1.000,00			
OUTROS SERVIÇOS DE TERCEIROS - PESSOA JURÍDICA			3.3.90.39.00	1.000,00			
INDENIZAÇÕES E RESTITUIÇÕES			3.3.90.93.00	1.000,00			
TOTAL							15.000,00

PREFEITURA MUNICIPAL DE GAMELEIRA

Rua José Barrada, Centro - CNPJ:11343902/0001-47

Orçamento Programa - Exercício de 2020

QUADRO AUXILIAR DE DETALHAMENTO DA DESPESA

PODER 20 PODER EXECUTIVO
 ORGÃO 99 FUNDO DA CRIANÇA E DO ADOLESCENTE
 UNIDADE 00 FUNDO DA CRIANÇA E DO ADOLESCENTE

Aplicacao Programada	Proj/Ativ	Finalidade F.R. - C.A.	Categoria	Detalhada	TotalGrupo	Total Categ.	Total Func.
AQUISIÇÃO DE VEÍCULO PARA O CONSELHO TUTELAR	08.243.0004.1049.0000						50.000,00
4 DESPESAS DE CAPIT						50.000,00	
4 INVESTIMENTOS					50.000,00		
EQUIPAMENTOS E MATERIAL PERMANENTE			4.4.90.52.00	50.000,00			
AQUISIÇÃO DE MÓVEIS, MÁQUINAS, VEÍCULOS E EQUIPAMENTOS DIVERSOS	08.243.0083.1241.0000						20.000,00
4 DESPESAS DE CAPIT						20.000,00	
4 INVESTIMENTOS					20.000,00		
EQUIPAMENTOS E MATERIAL PERMANENTE			4.4.90.52.00	20.000,00			
AQUISIÇÃO DE EQUIPAMENTOS PARA PROGRAMA DE CURSOS PROFISSIONALIZANTES	08.243.0083.1242.0000						5.000,00
4 DESPESAS DE CAPIT						5.000,00	
4 INVESTIMENTOS					5.000,00		
EQUIPAMENTOS E MATERIAL PERMANENTE			4.4.90.52.00	5.000,00			
MANUTENÇÃO DAS ATIVIDADES DO FDCA	08.243.0083.2243.0000						60.000,00
3 DESPESAS CORREN						60.000,00	
1 PESSOAL E ENCARGOS SOCIAIS					25.000,00		
CONTRATAÇÃO POR TEMPO DETERMINADO			3.1.90.04.00	5.000,00			
Outros Benefícios Previdenciários do servidor ou do militar			3.1.90.05.00	5.000,00			
VENCIMENTOS E VANTAGENS FIXAS - PESSOAL CIVIL			3.1.90.11.00	5.000,00			
OBRIGAÇÕES PATRONAIS			3.1.90.13.00	5.000,00			
DESPESAS DE EXERCÍCIOS ANTERIORES			3.1.90.92.00	5.000,00			
3 OUTRAS DESPESAS CORRENTES					35.000,00		
Outros Benefícios Assistenciais do servidor e do militar			3.3.90.08.00	5.000,00			
DIÁRIAS - CIVIL			3.3.90.14.00	5.000,00			
MATERIAL DE CONSUMO			3.3.90.30.00	5.000,00			
OUTROS SERVIÇOS DE TERCEIROS - PESSOA FÍSICA			3.3.90.36.00	5.000,00			
OUTROS SERVIÇOS DE TERCEIROS - PESSOA JURÍDICA			3.3.90.39.00	5.000,00			
DESPESAS DE EXERCÍCIOS ANTERIORES			3.3.90.92.00	5.000,00			
INDENIZAÇÕES E RESTITUIÇÕES			3.3.90.93.00	5.000,00			
PROGRAMA DE CURSOS PROFISSIONALIZANTES	08.243.0083.2245.0000						15.000,00
3 DESPESAS CORREN						15.000,00	
3 OUTRAS DESPESAS CORRENTES					15.000,00		
MATERIAL DE CONSUMO			3.3.90.30.00	5.000,00			
OUTROS SERVIÇOS DE TERCEIROS - PESSOA FÍSICA			3.3.90.36.00	5.000,00			
OUTROS SERVIÇOS DE TERCEIROS - PESSOA JURÍDICA			3.3.90.39.00	5.000,00			
PROGRAMA DE COMBATE A EXPLORAÇÃO INFANTIL E AO USO DE DROGAS	08.243.0083.2247.0000						20.000,00
3 DESPESAS CORREN						20.000,00	
3 OUTRAS DESPESAS CORRENTES					20.000,00		
MATERIAL DE CONSUMO			3.3.90.30.00	5.000,00			
Material, Bem ou Serviço para Distribuição Gratuita			3.3.90.32.00	5.000,00			
OUTROS SERVIÇOS DE TERCEIROS - PESSOA FÍSICA			3.3.90.36.00	5.000,00			
OUTROS SERVIÇOS DE TERCEIROS - PESSOA JURÍDICA			3.3.90.39.00	5.000,00			

PREFEITURA MUNICIPAL DE GAMELEIRA

Rua José Barrada, Centro - CNPJ:11343902/0001-47

Orçamento Programa - Exercício de 2020

Page 34

QUADRO AUXILIAR DE DETALHAMENTO DA DESPESA

PODER	20	PODER EXECUTIVO
ORGÃO	99	FUNDO DA CRIANÇA E DO ADOLESCENTE
UNIDADE	00	FUNDO DA CRIANÇA E DO ADOLESCENTE

Aplicacao Programada	Proj/Ativ	Finalidade F.R. - C.A.	Categoria	Detalhada	TotalGrupo	Total Categ.	Total Func.
							170.000,00



PREFEITURA MUNICIPAL DE GAMELEIRA

Rua José Barrada, Centro - CNPJ:11343902/0001-47

Orçamento Programa - Exercício de 2020

QUADRO AUXILIAR DE DETALHAMENTO DA DESPESA

PODER 30 FUNDOS MUNICIPAIS
 ORGÃO 10 FUNDO MUNICIPAL DE ASSISTÊNCIA SOCIAL
 UNIDADE 00 FUNDO MUNICIPAL DE ASSISTÊNCIA SOCIAL

Aplicacao Programada	Proj/Ativ	Finalidade F.R. - C.A.	Categoria	Detalhada	TotalGrupo	Total Categ.	Total Func.
FORTEALECIMENTO DO CONTROLE SOCIAL DO PBF - IGDPBF	08.122.0004.2956.0000						32.000,00
3	DESPESAS CORREN'					26.000,00	
3	OUTRAS DESPESAS CORRENTES				26.000,00		
	DIÁRIAS - CIVIL		3.3.90.14.00	2.000,00			
	DIÁRIAS - CIVIL		3.3.90.14.00	3.000,00			
	MATERIAL DE CONSUMO		3.3.90.30.00	1.000,00			
	MATERIAL DE CONSUMO		3.3.90.30.00	5.000,00			
	OUTROS SERVIÇOS DE TERCEIROS - PESSOA FÍSICA		3.3.90.36.00	3.000,00			
	OUTROS SERVIÇOS DE TERCEIROS - PESSOA FÍSICA		3.3.90.36.00	5.000,00			
	OUTROS SERVIÇOS DE TERCEIROS - PESSOA JURÍDICA		3.3.90.39.00	2.000,00			
	OUTROS SERVIÇOS DE TERCEIROS - PESSOA JURÍDICA		3.3.90.39.00	5.000,00			
4	DESPESAS DE CAPIT					6.000,00	
4	INVESTIMENTOS				6.000,00		
	EQUIPAMENTOS E MATERIAL PERMANENTE		4.4.90.52.00	5.000,00			
	EQUIPAMENTOS E MATERIAL PERMANENTE		4.4.90.52.00	1.000,00			
AQUISIÇÃO DE MÓVEIS, MAQUINAS, VEICULOS E EQUIPAMENTOS PARA MODERNIZAÇÃO DA ESTRUTURA ADMINISTRATIVA	08.122.0080.1315.0000						110.000,00
4	DESPESAS DE CAPIT					110.000,00	
4	INVESTIMENTOS				110.000,00		
	EQUIPAMENTOS E MATERIAL PERMANENTE		4.4.90.52.00	110.000,00			
CONSTRUÇÃO, REFORMA E/OU AMPLIAÇÃO DE PREDIOS VINCULADOS AO FMAS	08.122.0080.1317.0000						50.000,00
4	DESPESAS DE CAPIT					50.000,00	
4	INVESTIMENTOS				50.000,00		
	OBRAS E INSTALAÇÕES		4.4.90.51.00	50.000,00			
MANUTENÇÃO DAS ATIVIDADES DO FMAS	08.122.0080.2924.0000						815.000,00
3	DESPESAS CORREN'					815.000,00	
1	PESSOAL E ENCARGOS SOCIAIS				425.000,00		
	CONTRATAÇÃO POR TEMPO DETERMINADO		3.1.90.04.00	20.000,00			
	VENCIMENTOS E VANTAGENS FIXAS - PESSOAL CIVIL		3.1.90.11.00	400.000,00			
	DESPESAS DE EXERCÍCIOS ANTERIORES		3.1.90.92.00	5.000,00			
3	OUTRAS DESPESAS CORRENTES				390.000,00		
	DIÁRIAS - CIVIL		3.3.90.14.00	20.000,00			
	MATERIAL DE CONSUMO		3.3.90.30.00	100.000,00			
	PREMIAÇÕES CULTURAIS, ARTÍSTICAS, CIENTÍFICAS, DESPORT		3.3.90.31.00	2.000,00			
	Material, Bem ou Serviço para Distribuição Gratuita		3.3.90.32.00	50.000,00			
	PASSAGENS E DESPESAS COM LOCOMOÇÃO		3.3.90.33.00	5.000,00			
	SERVIÇOS DE CONSULTORIA		3.3.90.35.00	80.000,00			
	OUTROS SERVIÇOS DE TERCEIROS - PESSOA FÍSICA		3.3.90.36.00	20.000,00			
	OUTROS SERVIÇOS DE TERCEIROS - PESSOA JURÍDICA		3.3.90.39.00	100.000,00			
	DESPESAS DE EXERCÍCIOS ANTERIORES		3.3.90.92.00	5.000,00			
	INDENIZAÇÕES E RESTITUIÇÕES		3.3.90.93.00	8.000,00			
REALIZAÇÃO E PARTICIPAÇÃO EM CONFERÊNCIAS FEDERAIS, ESTADUAIS E MUNICIPAIS/ SELO UNICEF	08.122.0080.2925.0000						5.000,00
3	DESPESAS CORREN'					5.000,00	
3	OUTRAS DESPESAS CORRENTES				5.000,00		
	MATERIAL DE CONSUMO		3.3.90.30.00	1.000,00			
	OUTROS SERVIÇOS DE TERCEIROS - PESSOA FÍSICA		3.3.90.36.00	2.000,00			
	OUTROS SERVIÇOS DE TERCEIROS - PESSOA JURÍDICA		3.3.90.39.00	2.000,00			

PREFEITURA MUNICIPAL DE GAMELEIRA

Rua José Barrada, Centro - CNPJ:11343902/0001-47

Orçamento Programa - Exercício de 2020

Page 36

QUADRO AUXILIAR DE DETALHAMENTO DA DESPESA

PODER 30 FUNDOS MUNICIPAIS
 ORGÃO 10 FUNDO MUNICIPAL DE ASSISTÊNCIA SOCIAL
 UNIDADE 00 FUNDO MUNICIPAL DE ASSISTÊNCIA SOCIAL

Aplicacao Programada	Proj/Ativ	Finalidade	Categoria	Detalhada	TotalGrupo	Total Categ.	Total Func.
		F.R. - C.A.					
CONCESSÃO DE SUBVENÇÕES A ENTIDADES ASSISTENCIAIS	08.122.0080.2953.0000						20.000,00
3 DESPESAS CORREN						20.000,00	
3 OUTRAS DESPESAS CORRENTES					20.000,00		
SUBVENÇÕES SOCIAIS			3.3.50.43.00	20.000,00			
PRIMEIRA INFÂNCIA NO SUAS/ CRIANÇA FELIZ	08.243.0080.2927.0000						243.000,00
3 DESPESAS CORREN						223.000,00	
1 PESSOAL E ENCARGOS SOCIAIS					112.000,00		
CONTRATAÇÃO POR TEMPO DETERMINADO			3.1.90.04.00	100.000,00			
CONTRATAÇÃO POR TEMPO DETERMINADO			3.1.90.04.00	1.000,00			
VENCIMENTOS E VANTAGENS FIXAS - PESSOAL CIVIL			3.1.90.11.00	10.000,00			
VENCIMENTOS E VANTAGENS FIXAS - PESSOAL CIVIL			3.1.90.11.00	1.000,00			
3 OUTRAS DESPESAS CORRENTES					111.000,00		
DIÁRIAS - CIVIL			3.3.90.14.00	5.000,00			
DIÁRIAS - CIVIL			3.3.90.14.00	1.000,00			
MATERIAL DE CONSUMO			3.3.90.30.00	50.000,00			
MATERIAL DE CONSUMO			3.3.90.30.00	1.000,00			
SERVIÇOS DE CONSULTORIA			3.3.90.35.00	10.000,00			
SERVIÇOS DE CONSULTORIA			3.3.90.35.00	1.000,00			
OUTROS SERVIÇOS DE TERCEIROS - PESSOA FÍSICA			3.3.90.36.00	10.000,00			
OUTROS SERVIÇOS DE TERCEIROS - PESSOA FÍSICA			3.3.90.36.00	1.000,00			
OUTROS SERVIÇOS DE TERCEIROS - PESSOA JURÍDICA			3.3.90.39.00	30.000,00			
OUTROS SERVIÇOS DE TERCEIROS - PESSOA JURÍDICA			3.3.90.39.00	2.000,00			
4 DESPESAS DE CAPIT						20.000,00	
4 INVESTIMENTOS					20.000,00		
EQUIPAMENTOS E MATERIAL PERMANENTE			4.4.90.52.00	15.000,00			
EQUIPAMENTOS E MATERIAL PERMANENTE			4.4.90.52.00	5.000,00			
BENEFICIOS EVENTUAIS	08.244.0080.2957.0000						650.000,00
3 DESPESAS CORREN						650.000,00	
3 OUTRAS DESPESAS CORRENTES					650.000,00		
MATERIAL DE CONSUMO			3.3.90.30.00	5.000,00			
MATERIAL DE CONSUMO			3.3.90.30.00	100.000,00			
Material, Bem ou Serviço para Distribuição Gratuita			3.3.90.32.00	5.000,00			
Material, Bem ou Serviço para Distribuição Gratuita			3.3.90.32.00	400.000,00			
PASSAGENS E DESPESAS COM LOCOMOÇÃO			3.3.90.33.00	5.000,00			
PASSAGENS E DESPESAS COM LOCOMOÇÃO			3.3.90.33.00	5.000,00			
OUTROS SERVIÇOS DE TERCEIROS - PESSOA FÍSICA			3.3.90.36.00	5.000,00			
OUTROS SERVIÇOS DE TERCEIROS - PESSOA FÍSICA			3.3.90.36.00	5.000,00			
OUTROS SERVIÇOS DE TERCEIROS - PESSOA JURÍDICA			3.3.90.39.00	5.000,00			
OUTROS SERVIÇOS DE TERCEIROS - PESSOA JURÍDICA			3.3.90.39.00	100.000,00			
OUTROS AUXÍLIOS FINANCEIROS A PESSOA FÍSICA			3.3.90.48.00	5.000,00			
OUTROS AUXÍLIOS FINANCEIROS A PESSOA FÍSICA			3.3.90.48.00	10.000,00			
APRIMORAMENTO DA GESTÃO DO BOLSA FAMÍLIA E CADÚNICO	08.244.0085.2932.0000						269.000,00
3 DESPESAS CORREN						190.000,00	
1 PESSOAL E ENCARGOS SOCIAIS					90.000,00		
CONTRATAÇÃO POR TEMPO DETERMINADO			3.1.90.04.00	70.000,00			
CONTRATAÇÃO POR TEMPO DETERMINADO			3.1.90.04.00	9.000,00			
VENCIMENTOS E VANTAGENS FIXAS - PESSOAL CIVIL			3.1.90.11.00	10.000,00			
VENCIMENTOS E VANTAGENS FIXAS - PESSOAL CIVIL			3.1.90.11.00	1.000,00			

PREFEITURA MUNICIPAL DE GAMELEIRA

Rua José Barrada, Centro - CNPJ:11343902/0001-47

Orçamento Programa - Exercício de 2020

QUADRO AUXILIAR DE DETALHAMENTO DA DESPESA

PODER	30	FUNDOS MUNICIPAIS
ORGÃO	10	FUNDO MUNICIPAL DE ASSISTÊNCIA SOCIAL
UNIDADE	00	FUNDO MUNICIPAL DE ASSISTÊNCIA SOCIAL

Aplicacao Programada	Proj/Ativ	Finalidade	Categoria	Detalhada	TotalGrupo	Total Categ.	Total Func.
		F.R. - C.A.					
APRIMORAMENTO DA GESTÃO DO BOLSA FAMÍLIA E CADÚNICO	08.244.0085.2932.0000						269.000,00
3	3	DESpesas CORREN				190.000,00	
	3	OUTRAS DESPESAS CORRENTES			100.000,00		
		DIÁRIAS - CIVIL	3.3.90.14.00	10.000,00			
		DIÁRIAS - CIVIL	3.3.90.14.00	2.000,00			
		MATERIAL DE CONSUMO	3.3.90.30.00	20.000,00			
		MATERIAL DE CONSUMO	3.3.90.30.00	2.000,00			
		SERVIÇOS DE CONSULTORIA	3.3.90.35.00	10.000,00			
		SERVIÇOS DE CONSULTORIA	3.3.90.35.00	2.000,00			
		OUTROS SERVIÇOS DE TERCEIROS - PESSOA FÍSICA	3.3.90.36.00	20.000,00			
		OUTROS SERVIÇOS DE TERCEIROS - PESSOA FÍSICA	3.3.90.36.00	2.000,00			
		OUTROS SERVIÇOS DE TERCEIROS - PESSOA JURÍDICA	3.3.90.39.00	30.000,00			
		OUTROS SERVIÇOS DE TERCEIROS - PESSOA JURÍDICA	3.3.90.39.00	2.000,00			
4	4	DESpesas DE CAPIT				79.000,00	
	4	INVESTIMENTOS			79.000,00		
		EQUIPAMENTOS E MATERIAL PERMANENTE	4.4.90.52.00	69.000,00			
		EQUIPAMENTOS E MATERIAL PERMANENTE	4.4.90.52.00	10.000,00			
APRIMORAMENTO DA GESTÃO DO SUAS- IGDSUAS	08.244.0086.2941.0000						60.000,00
3	3	DESpesas CORREN				50.000,00	
	3	OUTRAS DESPESAS CORRENTES			50.000,00		
		DIÁRIAS - CIVIL	3.3.90.14.00	5.000,00			
		DIÁRIAS - CIVIL	3.3.90.14.00	1.000,00			
		MATERIAL DE CONSUMO	3.3.90.30.00	10.000,00			
		MATERIAL DE CONSUMO	3.3.90.30.00	1.000,00			
		SERVIÇOS DE CONSULTORIA	3.3.90.35.00	10.000,00			
		SERVIÇOS DE CONSULTORIA	3.3.90.35.00	1.000,00			
		OUTROS SERVIÇOS DE TERCEIROS - PESSOA FÍSICA	3.3.90.36.00	10.000,00			
		OUTROS SERVIÇOS DE TERCEIROS - PESSOA FÍSICA	3.3.90.36.00	1.000,00			
		OUTROS SERVIÇOS DE TERCEIROS - PESSOA JURÍDICA	3.3.90.39.00	10.000,00			
		OUTROS SERVIÇOS DE TERCEIROS - PESSOA JURÍDICA	3.3.90.39.00	1.000,00			
4	4	DESpesas DE CAPIT				10.000,00	
	4	INVESTIMENTOS			10.000,00		
		EQUIPAMENTOS E MATERIAL PERMANENTE	4.4.90.52.00	9.000,00			
		EQUIPAMENTOS E MATERIAL PERMANENTE	4.4.90.52.00	1.000,00			
CONSTRUÇÃO, REFORMA E/OU AMPLIAÇÃO DE PREDIOS PARA O CRAS	08.244.0087.1316.0000						60.000,00
4	4	DESpesas DE CAPIT				60.000,00	
	4	INVESTIMENTOS			60.000,00		
		OBRAS E INSTALAÇÕES	4.4.90.51.00	55.000,00			
		OBRAS E INSTALAÇÕES	4.4.90.51.00	5.000,00			
SERVIÇOS DA PROTEÇÃO SOCIAL BÁSICA - CRAS/SCFV	08.244.0087.2955.0000						343.000,00
3	3	DESpesas CORREN				308.000,00	
	1	PESSOAL E ENCARGOS SOCIAIS			201.000,00		
		CONTRATAÇÃO POR TEMPO DETERMINADO	3.1.90.04.00	150.000,00			
		CONTRATAÇÃO POR TEMPO DETERMINADO	3.1.90.04.00	1.000,00			
		VENCIMENTOS E VANTAGENS FIXAS - PESSOAL CIVIL	3.1.90.11.00	49.000,00			
		VENCIMENTOS E VANTAGENS FIXAS - PESSOAL CIVIL	3.1.90.11.00	1.000,00			



PREFEITURA MUNICIPAL DE GAMELEIRA

Rua José Barrada, Centro - CNPJ:11343902/0001-47

Orçamento Programa - Exercício de 2020

Page 38

QUADRO AUXILIAR DE DETALHAMENTO DA DESPESA

PODER 30 FUNDOS MUNICIPAIS
 ORGÃO 10 FUNDO MUNICIPAL DE ASSISTÊNCIA SOCIAL
 UNIDADE 00 FUNDO MUNICIPAL DE ASSISTÊNCIA SOCIAL

Aplicacao Programada	Proj/Ativ	Finalidade	Categoria	Detalhada	TotalGrupo	Total Categ.	Total Func.
		F.R. - C.A.					
SERVIÇOS DA PROTEÇÃO SOCIAL BÁSICA - CRAS/SCFV	08.244.0087.2955.0000						343.000,00
3	DESPESAS CORREN					308.000,00	
3	OUTRAS DESPESAS CORRENTES				107.000,00		
	DIÁRIAS - CIVIL		3.3.90.14.00	15.000,00			
	DIÁRIAS - CIVIL		3.3.90.14.00	1.000,00			
	MATERIAL DE CONSUMO		3.3.90.30.00	30.000,00			
	MATERIAL DE CONSUMO		3.3.90.30.00	5.000,00			
	SERVIÇOS DE CONSULTORIA		3.3.90.35.00	5.000,00			
	SERVIÇOS DE CONSULTORIA		3.3.90.35.00	1.000,00			
	OUTROS SERVIÇOS DE TERCEIROS - PESSOA FÍSICA		3.3.90.36.00	10.000,00			
	OUTROS SERVIÇOS DE TERCEIROS - PESSOA FÍSICA		3.3.90.36.00	5.000,00			
	OUTROS SERVIÇOS DE TERCEIROS - PESSOA JURÍDICA		3.3.90.39.00	30.000,00			
	OUTROS SERVIÇOS DE TERCEIROS - PESSOA JURÍDICA		3.3.90.39.00	5.000,00			
4	DESPESAS DE CAPIT					35.000,00	
4	INVESTIMENTOS				35.000,00		
	EQUIPAMENTOS E MATERIAL PERMANENTE		4.4.90.52.00	30.000,00			
	EQUIPAMENTOS E MATERIAL PERMANENTE		4.4.90.52.00	5.000,00			
SERVIÇO DA PROTEÇÃO SOCIAL ESPECIAL - CREAS	08.244.0088.2937.0000						178.000,00
3	DESPESAS CORREN					157.000,00	
1	PESSOAL E ENCARGOS SOCIAIS				82.000,00		
	CONTRATAÇÃO POR TEMPO DETERMINADO		3.1.90.04.00	60.000,00			
	CONTRATAÇÃO POR TEMPO DETERMINADO		3.1.90.04.00	1.000,00			
	VENCIMENTOS E VANTAGENS FIXAS - PESSOAL CIVIL		3.1.90.11.00	20.000,00			
	VENCIMENTOS E VANTAGENS FIXAS - PESSOAL CIVIL		3.1.90.11.00	1.000,00			
3	OUTRAS DESPESAS CORRENTES				75.000,00		
	DIÁRIAS - CIVIL		3.3.90.14.00	5.000,00			
	DIÁRIAS - CIVIL		3.3.90.14.00	1.000,00			
	MATERIAL DE CONSUMO		3.3.90.30.00	20.000,00			
	MATERIAL DE CONSUMO		3.3.90.30.00	1.000,00			
	SERVIÇOS DE CONSULTORIA		3.3.90.35.00	5.000,00			
	SERVIÇOS DE CONSULTORIA		3.3.90.35.00	1.000,00			
	OUTROS SERVIÇOS DE TERCEIROS - PESSOA FÍSICA		3.3.90.36.00	20.000,00			
	OUTROS SERVIÇOS DE TERCEIROS - PESSOA FÍSICA		3.3.90.36.00	1.000,00			
	OUTROS SERVIÇOS DE TERCEIROS - PESSOA JURÍDICA		3.3.90.39.00	20.000,00			
	OUTROS SERVIÇOS DE TERCEIROS - PESSOA JURÍDICA		3.3.90.39.00	1.000,00			
4	DESPESAS DE CAPIT					21.000,00	
4	INVESTIMENTOS				21.000,00		
	EQUIPAMENTOS E MATERIAL PERMANENTE		4.4.90.52.00	20.000,00			
	EQUIPAMENTOS E MATERIAL PERMANENTE		4.4.90.52.00	1.000,00			
ENCARGOS PREVIDENCIÁRIOS	09.271.0000.2942.0000						100.000,00
3	DESPESAS CORREN					100.000,00	
1	PESSOAL E ENCARGOS SOCIAIS				100.000,00		
	OBRIGAÇÕES PATRONAIS		3.1.90.13.00	100.000,00			
APOIO AO CONSELHO DO IDOSO	14.241.0004.2946.0000						15.000,00
3	DESPESAS CORREN					15.000,00	
3	OUTRAS DESPESAS CORRENTES				15.000,00		
	MATERIAL DE CONSUMO		3.3.90.30.00	5.000,00			
	OUTROS SERVIÇOS DE TERCEIROS - PESSOA FÍSICA		3.3.90.36.00	5.000,00			
	OUTROS SERVIÇOS DE TERCEIROS - PESSOA JURÍDICA		3.3.90.39.00	5.000,00			
AQUISIÇÃO DE MÓVEIS, MAQUINAS E EQUIPAMENTOS PERMANENTE	14.241.0081.1322.0000						5.000,00

PREFEITURA MUNICIPAL DE GAMELEIRA

Rua José Barrada, Centro - CNPJ:11343902/0001-47

Orçamento Programa - Exercício de 2020

Page 39

QUADRO AUXILIAR DE DETALHAMENTO DA DESPESA

PODER 30 FUNDOS MUNICIPAIS
 ORGÃO 10 FUNDO MUNICIPAL DE ASSISTÊNCIA SOCIAL
 UNIDADE 00 FUNDO MUNICIPAL DE ASSISTÊNCIA SOCIAL

Aplicacao Programada	Proj/Ativ	Finalidade	Categoria	Detalhada	TotalGrupo	Total Categ.	Total Func.
		F.R. - C.A.					
AQUISIÇÃO DE MÓVEIS, MAQUINAS E EQUIPAMENTOS PERMANENTE	14.241.0081.1322.0000						5.000,00
4	DESPESAS DE CAPIT					5.000,00	
4	INVESTIMENTOS				5.000,00		
	EQUIPAMENTOS E MATERIAL PERMANENTE		4.4.90.52.00	5.000,00			
APOIO E ASSISTÊNCIA AO IDOSO	14.241.0081.2945.0000						45.000,00
3	DESPESAS CORREN					45.000,00	
1	PESSOAL E ENCARGOS SOCIAIS				15.000,00		
	CONTRATAÇÃO POR TEMPO DETERMINADO		3.1.90.04.00	5.000,00			
	VENCIMENTOS E VANTAGENS FIXAS - PESSOAL CIVIL		3.1.90.11.00	5.000,00			
	OBRIGAÇÕES PATRONAIS		3.1.90.13.00	5.000,00			
3	OUTRAS DESPESAS CORRENTES				30.000,00		
	DIÁRIAS - CIVIL		3.3.90.14.00	5.000,00			
	MATERIAL DE CONSUMO		3.3.90.30.00	5.000,00			
	Material, Bem ou Serviço para Distribuição Gratuita		3.3.90.32.00	5.000,00			
	OUTROS SERVIÇOS DE TERCEIROS - PESSOA FÍSICA		3.3.90.36.00	5.000,00			
	OUTROS SERVIÇOS DE TERCEIROS - PESSOA JURÍDICA		3.3.90.39.00	5.000,00			
	INDENIZAÇÕES E RESTITUIÇÕES		3.3.90.93.00	5.000,00			
TOTAL							3.000.000,00

PREFEITURA MUNICIPAL DE GAMELEIRA

Rua José Barrada, Centro - CNPJ:11343902/0001-47

Orçamento Programa - Exercício de 2020

Page 40

QUADRO AUXILIAR DE DETALHAMENTO DA DESPESA

PODER 30 FUNDOS MUNICIPAIS
 ORGÃO 30 FUNDO MUNICIPAL DE SAÚDE - SUS
 UNIDADE 01 FUNDO MUNICIPAL DE SAÚDE

Aplicação Programada	Proj/Ativ	Finalidade	Categoria	Detalhada	Total Grupo	Total Categ.	Total Func.
		F.R. - C.A.					
MANUTENÇÃO DO CONSELHO MUNICIPAL DE SAÚDE	10.122.0004.2362.0000						20.000,00
3	DESPESAS CORREN					20.000,00	
3	OUTRAS DESPESAS CORRENTES				20.000,00		
	DIÁRIAS - CIVIL		3.3.90.14.00	5.000,00			
	MATERIAL DE CONSUMO		3.3.90.30.00	5.000,00			
	OUTROS SERVIÇOS DE TERCEIROS - PESSOA FÍSICA		3.3.90.36.00	5.000,00			
	OUTROS SERVIÇOS DE TERCEIROS - PESSOA JURÍDICA		3.3.90.39.00	5.000,00			
GESTÃO ADMINISTRATIVA DO FUNDO MUNICIPAL DE SAÚDE - FMS - IMPOSTOS E TRANSFERÊNCIAS SAÚDE	10.122.0100.2367.0000						2.905.000,00
3	DESPESAS CORREN					2.835.000,00	
1	PESSOAL E ENCARGOS SOCIAIS				1.990.000,00		
	CONTRATAÇÃO POR TEMPO DETERMINADO		3.1.90.04.00	700.000,00			
	VENCIMENTOS E VANTAGENS FIXAS - PESSOAL CIVIL		3.1.90.11.00	1.000.000,00			
	OBRIGAÇÕES PATRONAIS		3.1.90.13.00	50.000,00			
	OUTRAS DESPESAS VARIÁVEIS - PESSOAL CIVIL		3.1.90.16.00	30.000,00			
	OBRIGAÇÕES PATRONAIS - INTRA-ORÇAMENTÁRIO		3.1.91.13.00	210.000,00			
3	OUTRAS DESPESAS CORRENTES				845.000,00		
	DIÁRIAS - CIVIL		3.3.90.14.00	20.000,00			
	MATERIAL DE CONSUMO		3.3.90.30.00	300.000,00			
	Material, Bem ou Serviço para Distribuição Gratuita		3.3.90.32.00	10.000,00			
	PASSAGENS E DESPESAS COM LOCOMOÇÃO		3.3.90.33.00	10.000,00			
	OUTROS SERVIÇOS DE TERCEIROS - PESSOA FÍSICA		3.3.90.36.00	250.000,00			
	OUTROS SERVIÇOS DE TERCEIROS - PESSOA JURÍDICA		3.3.90.39.00	250.000,00			
	INDENIZAÇÕES E RESTITUIÇÕES		3.3.90.93.00	5.000,00			
4	DESPESAS DE CAPIT					70.000,00	
4	INVESTIMENTOS				70.000,00		
	OBRAS E INSTALAÇÕES		4.4.90.51.00	20.000,00			
	EQUIPAMENTOS E MATERIAL PERMANENTE		4.4.90.52.00	50.000,00			
CONCESSÃO DE MEDICAMENTOS, ALIMENTOS E OUTROS BENEFÍCIOS, DETERMINAÇÃO JUDICIAL OU MINISTÉRIO PÚBLICO	10.122.0100.2954.0000						30.000,00
3	DESPESAS CORREN					30.000,00	
3	OUTRAS DESPESAS CORRENTES				30.000,00		
	Material, Bem ou Serviço para Distribuição Gratuita		3.3.90.32.00	30.000,00			
AQUISIÇÃO DE EQUIPAMENTOS PARA ATENÇÃO BÁSICA A SAÚDE	10.301.0101.1326.0000						120.000,00
4	DESPESAS DE CAPIT					120.000,00	
4	INVESTIMENTOS				120.000,00		
	EQUIPAMENTOS E MATERIAL PERMANENTE		4.4.90.52.00	10.000,00			
	EQUIPAMENTOS E MATERIAL PERMANENTE		4.4.90.52.00	100.000,00			
	EQUIPAMENTOS E MATERIAL PERMANENTE		4.4.90.52.00	10.000,00			
AQUISIÇÃO DE EQUIPAMENTOS DIVERSOS - MÉDICOS PELO BRASIL	10.301.0101.1327.0000						40.000,00
4	DESPESAS DE CAPIT					40.000,00	
4	INVESTIMENTOS				40.000,00		
	EQUIPAMENTOS E MATERIAL PERMANENTE		4.4.90.52.00	20.000,00			
	EQUIPAMENTOS E MATERIAL PERMANENTE		4.4.90.52.00	20.000,00			
MÉDICOS PELO BRASIL	10.301.0101.2368.0000						163.000,00
3	DESPESAS CORREN					163.000,00	



PREFEITURA MUNICIPAL DE GAMELEIRA

Rua José Barrada, Centro - CNPJ:11343902/0001-47

Orçamento Programa - Exercício de 2020

Page 41

QUADRO AUXILIAR DE DETALHAMENTO DA DESPESA

PODER 30 FUNDOS MUNICIPAIS
 ORGÃO 30 FUNDO MUNICIPAL DE SAÚDE - SUS
 UNIDADE 01 FUNDO MUNICIPAL DE SAÚDE

Aplicacao Programada	Proj/Ativ	Finalidade F.R. - C.A.	Categoria	Detalhada	TotalGrupo	Total Categ.	Total Func.
MÉDICOS PELO BRASIL	10.301.0101.2368.0000						163.000,00
3 DESPESAS CORREN						163.000,00	
3 OUTRAS DESPESAS CORRENTES					163.000,00		
MATERIAL DE CONSUMO			3.3.90.30.00	5.000,00			
MATERIAL DE CONSUMO			3.3.90.30.00	1.000,00			
OUTROS SERVIÇOS DE TERCEIROS - PESSOA FÍSICA			3.3.90.36.00	150.000,00			
OUTROS SERVIÇOS DE TERCEIROS - PESSOA FÍSICA			3.3.90.36.00	1.000,00			
OUTROS SERVIÇOS DE TERCEIROS - PESSOA JURÍDICA			3.3.90.39.00	5.000,00			
OUTROS SERVIÇOS DE TERCEIROS - PESSOA JURÍDICA			3.3.90.39.00	1.000,00			
MANUTENÇÃO DAS AÇÕES DA ATENÇÃO BÁSICA	10.301.0101.2369.0000						237.000,00
3 DESPESAS CORREN						237.000,00	
1 PESSOAL E ENCARGOS SOCIAIS					89.000,00		
CONTRATAÇÃO POR TEMPO DETERMINADO			3.1.90.04.00	20.000,00			
CONTRATAÇÃO POR TEMPO DETERMINADO			3.1.90.04.00	1.000,00			
VENCIMENTOS E VANTAGENS FIXAS - PESSOAL CIVIL			3.1.90.11.00	30.000,00			
VENCIMENTOS E VANTAGENS FIXAS - PESSOAL CIVIL			3.1.90.11.00	1.000,00			
OBRIGAÇÕES PATRONAIS			3.1.90.13.00	10.000,00			
OBRIGAÇÕES PATRONAIS			3.1.90.13.00	1.000,00			
OUTRAS DESPESAS VARIÁVEIS - PESSOAL CIVIL			3.1.90.16.00	10.000,00			
OUTRAS DESPESAS VARIÁVEIS - PESSOAL CIVIL			3.1.90.16.00	1.000,00			
DESPESAS DE EXERCÍCIOS ANTERIORES			3.1.90.92.00	15.000,00			
3 OUTRAS DESPESAS CORRENTES					148.000,00		
MATERIAL DE CONSUMO			3.3.90.30.00	50.000,00			
MATERIAL DE CONSUMO			3.3.90.30.00	1.000,00			
Material, Bem ou Serviço para Distribuição Gratuita			3.3.90.32.00	10.000,00			
OUTROS SERVIÇOS DE TERCEIROS - PESSOA FÍSICA			3.3.90.36.00	30.000,00			
OUTROS SERVIÇOS DE TERCEIROS - PESSOA FÍSICA			3.3.90.36.00	1.000,00			
OUTROS SERVIÇOS DE TERCEIROS - PESSOA JURÍDICA			3.3.90.39.00	30.000,00			
OUTROS SERVIÇOS DE TERCEIROS - PESSOA JURÍDICA			3.3.90.39.00	1.000,00			
DESPESAS DE EXERCÍCIOS ANTERIORES			3.3.90.92.00	20.000,00			
INDENIZAÇÕES E RESTITUIÇÕES			3.3.90.93.00	5.000,00			
AQUISIÇÃO DE MATERIAL ODONTOLÓGICO	10.301.0101.2370.0000						60.000,00
3 DESPESAS CORREN						60.000,00	
3 OUTRAS DESPESAS CORRENTES					60.000,00		
MATERIAL DE CONSUMO			3.3.90.30.00	50.000,00			
MATERIAL DE CONSUMO			3.3.90.30.00	10.000,00			
MANUTENÇÃO DAS AÇÕES DO PROGRAMA DOS AGENTES DE SAÚDE - PACS	10.301.0101.2371.0000						1.005.000,00
3 DESPESAS CORREN						1.005.000,00	
1 PESSOAL E ENCARGOS SOCIAIS					881.000,00		
CONTRATAÇÃO POR TEMPO DETERMINADO			3.1.90.04.00	300.000,00			
CONTRATAÇÃO POR TEMPO DETERMINADO			3.1.90.04.00	10.000,00			
Outros Benefícios Previdenciários do servidor ou do militar			3.1.90.05.00	10.000,00			
VENCIMENTOS E VANTAGENS FIXAS - PESSOAL CIVIL			3.1.90.11.00	500.000,00			
VENCIMENTOS E VANTAGENS FIXAS - PESSOAL CIVIL			3.1.90.11.00	10.000,00			
OBRIGAÇÕES PATRONAIS			3.1.90.13.00	50.000,00			
OBRIGAÇÕES PATRONAIS			3.1.90.13.00	1.000,00			

PREFEITURA MUNICIPAL DE GAMELEIRA

Rua José Barrada, Centro - CNPJ:11343902/0001-47

Orçamento Programa - Exercício de 2020

Page 42

QUADRO AUXILIAR DE DETALHAMENTO DA DESPESA

PODER 30 FUNDOS MUNICIPAIS
 ORGÃO 30 FUNDO MUNICIPAL DE SAÚDE - SUS
 UNIDADE 01 FUNDO MUNICIPAL DE SAÚDE

Aplicacao Programada	Proj/Ativ	Finalidade	Categoria	Detalhada	TotalGrupo	Total Categ.	Total Func.
		F.R. - C.A.					
MANUTENÇÃO DAS AÇÕES DO PROGRAMA DOS AGENTES DE SAÚDE - PACS	10.301.0101.2371.0000						1.005.000,00
3	3	DESPESAS CORREN				1.005.000,00	
	3	OUTRAS DESPESAS CORRENTES			124.000,00		
		DIÁRIAS - CIVIL	3.3.90.14.00	5.000,00			
		DIÁRIAS - CIVIL	3.3.90.14.00	1.000,00			
		MATERIAL DE CONSUMO	3.3.90.30.00	30.000,00			
		MATERIAL DE CONSUMO	3.3.90.30.00	1.000,00			
		OUTROS SERVIÇOS DE TERCEIROS - PESSOA FÍSICA	3.3.90.36.00	50.000,00			
		OUTROS SERVIÇOS DE TERCEIROS - PESSOA FÍSICA	3.3.90.36.00	1.000,00			
		OUTROS SERVIÇOS DE TERCEIROS - PESSOA JURÍDICA	3.3.90.39.00	30.000,00			
		OUTROS SERVIÇOS DE TERCEIROS - PESSOA JURÍDICA	3.3.90.39.00	1.000,00			
		INDENIZAÇÕES E RESTITUIÇÕES	3.3.90.93.00	5.000,00			
MANUTENÇÃO DAS AÇÕES DO PROGRAMA SAÚDE DA FAMÍLIA - PSF	10.301.0101.2372.0000						1.015.000,00
3	3	DESPESAS CORREN				1.015.000,00	
	1	PESSOAL E ENCARGOS SOCIAIS			841.000,00		
		CONTRATAÇÃO POR TEMPO DETERMINADO	3.1.90.04.00	700.000,00			
		CONTRATAÇÃO POR TEMPO DETERMINADO	3.1.90.04.00	10.000,00			
		Outros Benefícios Previdenciários do servidor ou do militar	3.1.90.05.00	10.000,00			
		VENCIMENTOS E VANTAGENS FIXAS - PESSOAL CIVIL	3.1.90.11.00	10.000,00			
		VENCIMENTOS E VANTAGENS FIXAS - PESSOAL CIVIL	3.1.90.11.00	10.000,00			
		OBRIGAÇÕES PATRONAIS	3.1.90.13.00	100.000,00			
		OBRIGAÇÕES PATRONAIS	3.1.90.13.00	1.000,00			
	3	OUTRAS DESPESAS CORRENTES			174.000,00		
		DIÁRIAS - CIVIL	3.3.90.14.00	15.000,00			
		DIÁRIAS - CIVIL	3.3.90.14.00	1.000,00			
		MATERIAL DE CONSUMO	3.3.90.30.00	50.000,00			
		MATERIAL DE CONSUMO	3.3.90.30.00	1.000,00			
		OUTROS SERVIÇOS DE TERCEIROS - PESSOA FÍSICA	3.3.90.36.00	50.000,00			
		OUTROS SERVIÇOS DE TERCEIROS - PESSOA FÍSICA	3.3.90.36.00	1.000,00			
		OUTROS SERVIÇOS DE TERCEIROS - PESSOA JURÍDICA	3.3.90.39.00	50.000,00			
		OUTROS SERVIÇOS DE TERCEIROS - PESSOA JURÍDICA	3.3.90.39.00	1.000,00			
		INDENIZAÇÕES E RESTITUIÇÕES	3.3.90.93.00	5.000,00			
MANUTENÇÃO DAS AÇÕES DO PROGRAMA SAÚDE NA ESCOLA - PSE	10.301.0101.2373.0000						113.000,00
3	3	DESPESAS CORREN				113.000,00	
	3	OUTRAS DESPESAS CORRENTES			113.000,00		
		MATERIAL DE CONSUMO	3.3.90.30.00	10.000,00			
		MATERIAL DE CONSUMO	3.3.90.30.00	1.000,00			
		OUTROS SERVIÇOS DE TERCEIROS - PESSOA FÍSICA	3.3.90.36.00	50.000,00			
		OUTROS SERVIÇOS DE TERCEIROS - PESSOA FÍSICA	3.3.90.36.00	1.000,00			
		OUTROS SERVIÇOS DE TERCEIROS - PESSOA JURÍDICA	3.3.90.39.00	50.000,00			
		OUTROS SERVIÇOS DE TERCEIROS - PESSOA JURÍDICA	3.3.90.39.00	1.000,00			
MANUTENÇÃO DAS AÇÕES DO PROGRAMA SAÚDE BUCAL - PSB	10.301.0101.2374.0000						190.000,00
3	3	DESPESAS CORREN				190.000,00	

PREFEITURA MUNICIPAL DE GAMELEIRA

Rua José Barrada, Centro - CNPJ:11343902/0001-47

Orçamento Programa - Exercício de 2020

QUADRO AUXILIAR DE DETALHAMENTO DA DESPESA

PODER 30 FUNDOS MUNICIPAIS
 ORGÃO 30 FUNDO MUNICIPAL DE SAÚDE - SUS
 UNIDADE 01 FUNDO MUNICIPAL DE SAÚDE

Aplicacao Programada	Proj/Ativ	Finalidade	Categoria	Detalhada	TotalGrupo	Total Categ.	Total Func.
		F.R. - C.A.					
MANUTENÇÃO DAS AÇÕES DO PROGRAMA SAÚDE BUCAL - PSB	10.301.0101.2374.0000						190.000,00
3	DESPESAS CORREN'					190.000,00	
1	PESSOAL E ENCARGOS SOCIAIS				91.000,00		
	CONTRATAÇÃO POR TEMPO DETERMINADO		3.1.90.04.00	30.000,00			
	CONTRATAÇÃO POR TEMPO DETERMINADO		3.1.90.04.00	10.000,00			
	Outros Benefícios Previdenciários do servidor ou do militar		3.1.90.05.00	5.000,00			
	VENCIMENTOS E VANTAGENS FIXAS - PESSOAL CIVIL		3.1.90.11.00	5.000,00			
	VENCIMENTOS E VANTAGENS FIXAS - PESSOAL CIVIL		3.1.90.11.00	10.000,00			
	OBRIGAÇÕES PATRONAIS		3.1.90.13.00	30.000,00			
	OBRIGAÇÕES PATRONAIS		3.1.90.13.00	1.000,00			
3	OUTRAS DESPESAS CORRENTES				99.000,00		
	DIÁRIAS - CIVIL		3.3.90.14.00	5.000,00			
	DIÁRIAS - CIVIL		3.3.90.14.00	1.000,00			
	MATERIAL DE CONSUMO		3.3.90.30.00	50.000,00			
	MATERIAL DE CONSUMO		3.3.90.30.00	1.000,00			
	OUTROS SERVIÇOS DE TERCEIROS - PESSOA FÍSICA		3.3.90.36.00	20.000,00			
	OUTROS SERVIÇOS DE TERCEIROS - PESSOA FÍSICA		3.3.90.36.00	1.000,00			
	OUTROS SERVIÇOS DE TERCEIROS - PESSOA JURÍDICA		3.3.90.39.00	20.000,00			
	OUTROS SERVIÇOS DE TERCEIROS - PESSOA JURÍDICA		3.3.90.39.00	1.000,00			
NÚCLEO DE APOIO SAÚDE DA FAMÍLIA - NASF	10.301.0101.2375.0000						264.000,00
3	DESPESAS CORREN'					264.000,00	
1	PESSOAL E ENCARGOS SOCIAIS				211.000,00		
	CONTRATAÇÃO POR TEMPO DETERMINADO		3.1.90.04.00	150.000,00			
	CONTRATAÇÃO POR TEMPO DETERMINADO		3.1.90.04.00	10.000,00			
	VENCIMENTOS E VANTAGENS FIXAS - PESSOAL CIVIL		3.1.90.11.00	10.000,00			
	VENCIMENTOS E VANTAGENS FIXAS - PESSOAL CIVIL		3.1.90.11.00	10.000,00			
	OBRIGAÇÕES PATRONAIS		3.1.90.13.00	30.000,00			
	OBRIGAÇÕES PATRONAIS		3.1.90.13.00	1.000,00			
3	OUTRAS DESPESAS CORRENTES				53.000,00		
	DIÁRIAS - CIVIL		3.3.90.14.00	10.000,00			
	DIÁRIAS - CIVIL		3.3.90.14.00	1.000,00			
	OUTROS SERVIÇOS DE TERCEIROS - PESSOA FÍSICA		3.3.90.36.00	30.000,00			
	OUTROS SERVIÇOS DE TERCEIROS - PESSOA FÍSICA		3.3.90.36.00	1.000,00			
	OUTROS SERVIÇOS DE TERCEIROS - PESSOA JURÍDICA		3.3.90.39.00	10.000,00			
	OUTROS SERVIÇOS DE TERCEIROS - PESSOA JURÍDICA		3.3.90.39.00	1.000,00			
MANUTENÇÃO DE QUALIFICAÇÃO DO PMAQ/RAB/SM	10.301.0101.2376.0000						252.000,00
3	DESPESAS CORREN'					252.000,00	
1	PESSOAL E ENCARGOS SOCIAIS				169.000,00		
	OUTRAS DESPESAS VARIÁVEIS - PESSOAL CIVIL		3.1.90.16.00	159.000,00			
	OUTRAS DESPESAS VARIÁVEIS - PESSOAL CIVIL		3.1.90.16.00	10.000,00			
3	OUTRAS DESPESAS CORRENTES				83.000,00		
	MATERIAL DE CONSUMO		3.3.90.30.00	20.000,00			
	MATERIAL DE CONSUMO		3.3.90.30.00	1.000,00			
	OUTROS SERVIÇOS DE TERCEIROS - PESSOA FÍSICA		3.3.90.36.00	30.000,00			
	OUTROS SERVIÇOS DE TERCEIROS - PESSOA FÍSICA		3.3.90.36.00	1.000,00			
	OUTROS SERVIÇOS DE TERCEIROS - PESSOA JURÍDICA		3.3.90.39.00	30.000,00			
	OUTROS SERVIÇOS DE TERCEIROS - PESSOA JURÍDICA		3.3.90.39.00	1.000,00			
APOIO AS CAMPANHAS DE VACINAÇÃO E CAMPANHAS DE SAÚDE NO MUNICÍPIO	10.301.0101.2377.0000						43.000,00
3	DESPESAS CORREN'					43.000,00	

PREFEITURA MUNICIPAL DE GAMELEIRA

Rua José Barrada, Centro - CNPJ:11343902/0001-47

Orçamento Programa - Exercício de 2020

Page 44

QUADRO AUXILIAR DE DETALHAMENTO DA DESPESA

PODER 30 FUNDOS MUNICIPAIS
 ORGÃO 30 FUNDO MUNICIPAL DE SAÚDE - SUS
 UNIDADE 01 FUNDO MUNICIPAL DE SAÚDE

Aplicacao Programada	Proj/Ativ	Finalidade	Categoria	Detalhada	TotalGrupo	Total Categ.	Total Func.
		F.R. - C.A.					
APOIO AS CAMPANHAS DE VACINAÇÃO E CAMPANHAS DE SAÚDE NO MUNICÍPIO	10.301.0101.2377.0000						43.000,00
3 DESPESAS CORREN'						43.000,00	
3 OUTRAS DESPESAS CORRENTES					43.000,00		
MATERIAL DE CONSUMO			3.3.90.30.00	30.000,00			
MATERIAL DE CONSUMO			3.3.90.30.00	1.000,00			
OUTROS SERVIÇOS DE TERCEIROS - PESSOA FÍSICA			3.3.90.36.00	5.000,00			
OUTROS SERVIÇOS DE TERCEIROS - PESSOA FÍSICA			3.3.90.36.00	1.000,00			
OUTROS SERVIÇOS DE TERCEIROS - PESSOA JURÍDICA			3.3.90.39.00	5.000,00			
OUTROS SERVIÇOS DE TERCEIROS - PESSOA JURÍDICA			3.3.90.39.00	1.000,00			
RECUPERAÇÃO E AMPLIAÇÃO DA ACADEMIA DA SAÚDE	10.301.0101.2378.0000						60.000,00
4 DESPESAS DE CAPIT						60.000,00	
4 INVESTIMENTOS					60.000,00		
OBRAS E INSTALAÇÕES			4.4.90.51.00	10.000,00			
EQUIPAMENTOS E MATERIAL PERMANENTE			4.4.90.52.00	50.000,00			
AQUISIÇÃO DE EQUIPAMENTOS PARA IMPL. DA ACADEMIA DA SAÚDE	10.301.0101.2379.0000						60.000,00
4 DESPESAS DE CAPIT						60.000,00	
4 INVESTIMENTOS					60.000,00		
EQUIPAMENTOS E MATERIAL PERMANENTE			4.4.90.52.00	50.000,00			
EQUIPAMENTOS E MATERIAL PERMANENTE			4.4.90.52.00	10.000,00			
CONSTRUÇÃO/AMPLIAÇÃO DE UNIDADES BÁSICAS DE SAÚDE	10.301.0101.2380.0000						210.000,00
4 DESPESAS DE CAPIT						210.000,00	
4 INVESTIMENTOS					210.000,00		
OBRAS E INSTALAÇÕES			4.4.90.51.00	200.000,00			
OBRAS E INSTALAÇÕES			4.4.90.51.00	10.000,00			
MANUTENÇÃO DA ASSISTENCIA DE MÉDIA E ALTA COMPLEXIDADE	10.301.0102.2381.0000						10.000,00
3 DESPESAS CORREN'						10.000,00	
1 PESSOAL E ENCARGOS SOCIAIS					10.000,00		
VENCIMENTOS E VANTAGENS FIXAS - PESSOAL CIVIL			3.1.90.11.00	10.000,00			
AQUISIÇÃO DE EQUIPAMENTOS PARA MÉDIA E ALTA COMPLEXIDADE	10.302.0102.1328.0000						200.000,00
4 DESPESAS DE CAPIT						200.000,00	
4 INVESTIMENTOS					200.000,00		
EQUIPAMENTOS E MATERIAL PERMANENTE			4.4.90.52.00	200.000,00			
EXECUÇÃO DE OBRAS PARA ASSIST. HOSPITALAR E AMBULATORIAL	10.302.0102.1329.0000						310.000,00
4 DESPESAS DE CAPIT						310.000,00	
4 INVESTIMENTOS					310.000,00		
OBRAS E INSTALAÇÕES			4.4.90.51.00	310.000,00			
CONSTRUÇÃO/AMPLIAÇÃO DE UNIDADES BÁSICAS DE SAÚDE	10.302.0102.2380.0000						10.000,00
4 DESPESAS DE CAPIT						10.000,00	
4 INVESTIMENTOS					10.000,00		
EQUIPAMENTOS E MATERIAL PERMANENTE			4.4.90.52.00	10.000,00			



PREFEITURA MUNICIPAL DE GAMELEIRA

Rua José Barrada, Centro - CNPJ:11343902/0001-47

Orçamento Programa - Exercício de 2020

Page 45

QUADRO AUXILIAR DE DETALHAMENTO DA DESPESA

PODER 30 FUNDOS MUNICIPAIS
 ORGÃO 30 FUNDO MUNICIPAL DE SAÚDE - SUS
 UNIDADE 01 FUNDO MUNICIPAL DE SAÚDE

Aplicação Programada	Proj/Ativ	Finalidade	Categoria	Detalhada	Total Grupo	Total Categ.	Total Func.
		F.R. - C.A.					
CONSTRUÇÃO/AMPLIAÇÃO DE UNIDADES BÁSICAS DE SAÚDE	10.302.0102.2380.0000						10.000,00
MANUTENÇÃO DA ASSISTENCIA DE MÉDIA E ALTA COMPLEXIDADE	10.302.0102.2381.0000						3.273.000,00
3	DESPESAS CORREN					3.273.000,00	
1	PESSOAL E ENCARGOS SOCIAIS				2.323.000,00		
	CONTRATAÇÃO POR TEMPO DETERMINADO		3.1.90.04.00	400.000,00			
	CONTRATAÇÃO POR TEMPO DETERMINADO		3.1.90.04.00	410.000,00			
	VENCIMENTOS E VANTAGENS FIXAS - PESSOAL CIVIL		3.1.90.11.00	600.000,00			
	VENCIMENTOS E VANTAGENS FIXAS - PESSOAL CIVIL		3.1.90.11.00	800.000,00			
	OBRIGAÇÕES PATRONAIS		3.1.90.13.00	50.000,00			
	OBRIGAÇÕES PATRONAIS		3.1.90.13.00	1.000,00			
	OUTRAS DESPESAS VARIÁVEIS - PESSOAL CIVIL		3.1.90.16.00	10.000,00			
	OUTRAS DESPESAS VARIÁVEIS - PESSOAL CIVIL		3.1.90.16.00	1.000,00			
	DESPESAS DE EXERCÍCIOS ANTERIORES		3.1.90.92.00	10.000,00			
	OBRIGAÇÕES PATRONAIS - INTRA-ORÇAMENTÁRIO		3.1.91.13.00	40.000,00			
	OBRIGAÇÕES PATRONAIS - INTRA-ORÇAMENTÁRIO		3.1.91.13.00	1.000,00			
3	OUTRAS DESPESAS CORRENTES				950.000,00		
	DIÁRIAS - CIVIL		3.3.90.14.00	10.000,00			
	DIÁRIAS - CIVIL		3.3.90.14.00	1.000,00			
	MATERIAL DE CONSUMO		3.3.90.30.00	250.000,00			
	MATERIAL DE CONSUMO		3.3.90.30.00	251.000,00			
	Material, Bem ou Serviço para Distribuição Gratuita		3.3.90.32.00	5.000,00			
	OUTROS SERVIÇOS DE TERCEIROS - PESSOA FÍSICA		3.3.90.36.00	150.000,00			
	OUTROS SERVIÇOS DE TERCEIROS - PESSOA FÍSICA		3.3.90.36.00	51.000,00			
	OUTROS SERVIÇOS DE TERCEIROS - PESSOA JURÍDICA		3.3.90.39.00	200.000,00			
	OUTROS SERVIÇOS DE TERCEIROS - PESSOA JURÍDICA		3.3.90.39.00	1.000,00			
	DESPESAS DE EXERCÍCIOS ANTERIORES		3.3.90.92.00	26.000,00			
	INDENIZAÇÕES E RESTITUIÇÕES		3.3.90.93.00	5.000,00			
MANUTENÇÃO DO CENTRO DE ATENÇÃO PSICOSOCIAL - CAPS	10.302.0102.2382.0000						204.000,00
3	DESPESAS CORREN					204.000,00	
1	PESSOAL E ENCARGOS SOCIAIS				180.000,00		
	CONTRATAÇÃO POR TEMPO DETERMINADO		3.1.90.04.00	150.000,00			
	CONTRATAÇÃO POR TEMPO DETERMINADO		3.1.90.04.00	10.000,00			
	VENCIMENTOS E VANTAGENS FIXAS - PESSOAL CIVIL		3.1.90.11.00	10.000,00			
	VENCIMENTOS E VANTAGENS FIXAS - PESSOAL CIVIL		3.1.90.11.00	10.000,00			
3	OUTRAS DESPESAS CORRENTES				24.000,00		
	DIÁRIAS - CIVIL		3.3.90.14.00	5.000,00			
	DIÁRIAS - CIVIL		3.3.90.14.00	1.000,00			
	MATERIAL DE CONSUMO		3.3.90.30.00	5.000,00			
	MATERIAL DE CONSUMO		3.3.90.30.00	1.000,00			
	OUTROS SERVIÇOS DE TERCEIROS - PESSOA FÍSICA		3.3.90.36.00	5.000,00			
	OUTROS SERVIÇOS DE TERCEIROS - PESSOA FÍSICA		3.3.90.36.00	1.000,00			
	OUTROS SERVIÇOS DE TERCEIROS - PESSOA JURÍDICA		3.3.90.39.00	5.000,00			
	OUTROS SERVIÇOS DE TERCEIROS - PESSOA JURÍDICA		3.3.90.39.00	1.000,00			
MANUTENÇÃO DO SAMU	10.302.0102.2384.0000						168.000,00
3	DESPESAS CORREN					168.000,00	
1	PESSOAL E ENCARGOS SOCIAIS				121.000,00		
	CONTRATAÇÃO POR TEMPO DETERMINADO		3.1.90.04.00	100.000,00			
	CONTRATAÇÃO POR TEMPO DETERMINADO		3.1.90.04.00	10.000,00			
	VENCIMENTOS E VANTAGENS FIXAS - PESSOAL CIVIL		3.1.90.11.00	10.000,00			
	VENCIMENTOS E VANTAGENS FIXAS - PESSOAL CIVIL		3.1.90.11.00	1.000,00			

PREFEITURA MUNICIPAL DE GAMELEIRA

Rua José Barrada, Centro - CNPJ:11343902/0001-47

Orçamento Programa - Exercício de 2020

Page 46

QUADRO AUXILIAR DE DETALHAMENTO DA DESPESA

PODER 30 FUNDOS MUNICIPAIS
 ORGÃO 30 FUNDO MUNICIPAL DE SAÚDE - SUS
 UNIDADE 01 FUNDO MUNICIPAL DE SAÚDE

Aplicacao Programada	Proj/Ativ	Finalidade F.R. - C.A.	Categoria	Detalhada	TotalGrupo	Total Categ.	Total Func.
MANUTENÇÃO DO SAMU	10.302.0102.2384.0000						168.000,00
3 DESPESAS CORREN						168.000,00	
3 OUTRAS DESPESAS CORRENTES					47.000,00		
DIÁRIAS - CIVIL			3.3.90.14.00	5.000,00			
DIÁRIAS - CIVIL			3.3.90.14.00	1.000,00			
MATERIAL DE CONSUMO			3.3.90.30.00	10.000,00			
MATERIAL DE CONSUMO			3.3.90.30.00	10.000,00			
OUTROS SERVIÇOS DE TERCEIROS - PESSOA FÍSICA			3.3.90.36.00	10.000,00			
OUTROS SERVIÇOS DE TERCEIROS - PESSOA JURÍDICA			3.3.90.39.00	10.000,00			
OUTROS SERVIÇOS DE TERCEIROS - PESSOA JURÍDICA			3.3.90.39.00	1.000,00			
MANUTENÇÃO DO TFD - TRATAMENTO FORA DOMICILIO	10.302.0102.2395.0000						50.000,00
3 DESPESAS CORREN						50.000,00	
3 OUTRAS DESPESAS CORRENTES					50.000,00		
OUTROS AUXÍLIOS FINANCEIROS A PESSOA FÍSICA			3.3.90.48.00	50.000,00			
AQUISIÇÃO DE EQUIPAMENTOS PARA MÉDIA E ALTA COMPLEXIDADE	10.302.0103.1328.0000						10.000,00
4 DESPESAS DE CAPIT						10.000,00	
4 INVESTIMENTOS					10.000,00		
EQUIPAMENTOS E MATERIAL PERMANENTE			4.4.90.52.00	10.000,00			
MANUTENÇÃO DO SAMU	10.302.0103.2384.0000						1.000,00
3 DESPESAS CORREN						1.000,00	
3 OUTRAS DESPESAS CORRENTES					1.000,00		
OUTROS SERVIÇOS DE TERCEIROS - PESSOA FÍSICA			3.3.90.36.00	1.000,00			
ASSISTÊNCIA FARMACÊUTICA ESPECIALIZADA	10.303.0103.2385.0000						50.000,00
3 DESPESAS CORREN						50.000,00	
3 OUTRAS DESPESAS CORRENTES					50.000,00		
Material, Bem ou Serviço para Distribuição Gratuita			3.3.90.32.00	50.000,00			
MANUTENÇÃO DA ASSISTÊNCIA FARMACÊUTICA BÁSICA	10.303.0103.2386.0000						203.000,00
3 DESPESAS CORREN						203.000,00	
3 OUTRAS DESPESAS CORRENTES					203.000,00		
MATERIAL DE CONSUMO			3.3.90.30.00	150.000,00			
MATERIAL DE CONSUMO			3.3.90.30.00	1.000,00			
OUTROS SERVIÇOS DE TERCEIROS - PESSOA FÍSICA			3.3.90.36.00	30.000,00			
OUTROS SERVIÇOS DE TERCEIROS - PESSOA FÍSICA			3.3.90.36.00	1.000,00			
OUTROS SERVIÇOS DE TERCEIROS - PESSOA JURÍDICA			3.3.90.39.00	20.000,00			
OUTROS SERVIÇOS DE TERCEIROS - PESSOA JURÍDICA			3.3.90.39.00	1.000,00			
AQUISIÇÃO DE VEÍCULO E EQUIPAMENTOS PARA VIGILÂNCIA SANITÁRIA	10.304.0105.1330.0000						160.000,00
4 DESPESAS DE CAPIT						160.000,00	
4 INVESTIMENTOS					160.000,00		
EQUIPAMENTOS E MATERIAL PERMANENTE			4.4.90.52.00	50.000,00			
EQUIPAMENTOS E MATERIAL PERMANENTE			4.4.90.52.00	110.000,00			
AÇÕES DA VIGILÂNCIA SANITÁRIA	10.304.0105.2387.0000						103.000,00
3 DESPESAS CORREN						103.000,00	

PREFEITURA MUNICIPAL DE GAMELEIRA

Rua José Barrada, Centro - CNPJ:11343902/0001-47

Orçamento Programa - Exercício de 2020

Page 47

QUADRO AUXILIAR DE DETALHAMENTO DA DESPESA

PODER 30 FUNDOS MUNICIPAIS
 ORGÃO 30 FUNDO MUNICIPAL DE SAÚDE - SUS
 UNIDADE 01 FUNDO MUNICIPAL DE SAÚDE

Aplicação Programada	Proj/Ativ	Finalidade	Categoria	Detalhada	Total Grupo	Total Categ.	Total Func.
		F.R. - C.A.					
AÇÕES DA VIGILÂNCIA SANITÁRIA	10.304.0105.2387.0000						103.000,00
3	DESPESAS CORREN					103.000,00	
1	PESSOAL E ENCARGOS SOCIAIS				50.000,00		
	CONTRATAÇÃO POR TEMPO DETERMINADO		3.1.90.04.00	10.000,00			
	VENCIMENTOS E VANTAGENS FIXAS - PESSOAL CIVIL		3.1.90.11.00	30.000,00			
	OBRIGAÇÕES PATRONAIS		3.1.90.13.00	5.000,00			
	DESPESAS DE EXERCÍCIOS ANTERIORES		3.1.90.92.00	5.000,00			
3	OUTRAS DESPESAS CORRENTES				53.000,00		
	DIÁRIAS - CIVIL		3.3.90.14.00	5.000,00			
	MATERIAL DE CONSUMO		3.3.90.30.00	20.000,00			
	MATERIAL DE CONSUMO		3.3.90.30.00	1.000,00			
	OUTROS SERVIÇOS DE TERCEIROS - PESSOA FÍSICA		3.3.90.36.00	5.000,00			
	OUTROS SERVIÇOS DE TERCEIROS - PESSOA FÍSICA		3.3.90.36.00	1.000,00			
	OUTROS SERVIÇOS DE TERCEIROS - PESSOA JURÍDICA		3.3.90.39.00	10.000,00			
	OUTROS SERVIÇOS DE TERCEIROS - PESSOA JURÍDICA		3.3.90.39.00	1.000,00			
	DESPESAS DE EXERCÍCIOS ANTERIORES		3.3.90.92.00	5.000,00			
	INDENIZAÇÕES E RESTITUIÇÕES		3.3.90.93.00	5.000,00			
AQUISIÇÃO DE EQUIPAMENTOS PARA VIG. EPIDEMIOLÓGICA E AMBIENTAL	10.305.0105.1331.0000						60.000,00
4	DESPESAS DE CAPIT					60.000,00	
4	INVESTIMENTOS				60.000,00		
	EQUIPAMENTOS E MATERIAL PERMANENTE		4.4.90.52.00	10.000,00			
	EQUIPAMENTOS E MATERIAL PERMANENTE		4.4.90.52.00	50.000,00			
MANUTENÇÃO DA VIGILÂNICA EPIDEMIOLÓGICA E AMBIENTAL	10.305.0105.2388.0000						271.000,00
3	DESPESAS CORREN					271.000,00	
1	PESSOAL E ENCARGOS SOCIAIS				198.000,00		
	CONTRATAÇÃO POR TEMPO DETERMINADO		3.1.90.04.00	100.000,00			
	CONTRATAÇÃO POR TEMPO DETERMINADO		3.1.90.04.00	10.000,00			
	VENCIMENTOS E VANTAGENS FIXAS - PESSOAL CIVIL		3.1.90.11.00	50.000,00			
	VENCIMENTOS E VANTAGENS FIXAS - PESSOAL CIVIL		3.1.90.11.00	10.000,00			
	OBRIGAÇÕES PATRONAIS		3.1.90.13.00	10.000,00			
	OBRIGAÇÕES PATRONAIS		3.1.90.13.00	1.000,00			
	OUTRAS DESPESAS VARIÁVEIS - PESSOAL CIVIL		3.1.90.16.00	5.000,00			
	OUTRAS DESPESAS VARIÁVEIS - PESSOAL CIVIL		3.1.90.16.00	1.000,00			
	DESPESAS DE EXERCÍCIOS ANTERIORES		3.1.90.92.00	5.000,00			
	OBRIGAÇÕES PATRONAIS - INTRA-ORÇAMENTÁRIO		3.1.91.13.00	5.000,00			
	OBRIGAÇÕES PATRONAIS - INTRA-ORÇAMENTÁRIO		3.1.91.13.00	1.000,00			
3	OUTRAS DESPESAS CORRENTES				73.000,00		
	MATERIAL DE CONSUMO		3.3.90.30.00	30.000,00			
	MATERIAL DE CONSUMO		3.3.90.30.00	1.000,00			
	OUTROS SERVIÇOS DE TERCEIROS - PESSOA FÍSICA		3.3.90.36.00	20.000,00			
	OUTROS SERVIÇOS DE TERCEIROS - PESSOA FÍSICA		3.3.90.36.00	1.000,00			
	OUTROS SERVIÇOS DE TERCEIROS - PESSOA JURÍDICA		3.3.90.39.00	10.000,00			
	OUTROS SERVIÇOS DE TERCEIROS - PESSOA JURÍDICA		3.3.90.39.00	1.000,00			
	DESPESAS DE EXERCÍCIOS ANTERIORES		3.3.90.92.00	5.000,00			
	INDENIZAÇÕES E RESTITUIÇÕES		3.3.90.93.00	5.000,00			
MANUTENÇÃO DAS AÇÕES DE ALIMENTAÇÃO E NUTRIÇÃO	10.306.0106.2389.0000						30.000,00
3	DESPESAS CORREN					30.000,00	
3	OUTRAS DESPESAS CORRENTES				30.000,00		
	Material, Bem ou Serviço para Distribuição Gratuita		3.3.90.32.00	30.000,00			

PREFEITURA MUNICIPAL DE GAMELEIRA

Rua José Barrada, Centro - CNPJ:11343902/0001-47

Orçamento Programa - Exercício de 2020

Page 48

QUADRO AUXILIAR DE DETALHAMENTO DA DESPESA

PODER	30	FUNDOS MUNICIPAIS
ORGÃO	30	FUNDO MUNICIPAL DE SAÚDE - SUS
UNIDADE	01	FUNDO MUNICIPAL DE SAÚDE

Aplicacao Programada	Proj/Ativ	Finalidade	Categoria	Detalhada	TotalGrupo	Total Categ.	Total Func.
		F.R. - C.A.					
TOTAL						11.900.000,00	

PREFEITURA MUNICIPAL DE GAMELEIRA

Rua José Barrada, Centro - CNPJ:11343902/0001-47

Orçamento Programa - Exercício de 2020

Page 49

QUADRO AUXILIAR DE DETALHAMENTO DA DESPESA

PODER 30 FUNDOS MUNICIPAIS
ORGÃO 30 FUNDO MUNICIPAL DE SAÚDE - SUS
UNIDADE 02 NÚCLEO INTERMUNICIPAL DE SAÚDE

Aplicacao Programada	Proj/Ativ	Finalidade	Categoria	Detalhada	TotalGrupo	Total Categ.	Total Func.
		F.R. - C.A.					
MANUTENÇÃO DAS ATIVIDADES ADMINISTRATIVAS DO NÚCLEO INTERMUNICIPAL EM SAÚDE DOS CONVENIADOS DO CONSUL - NIS		10.122.0300.2391.0000					100.000,00
3	DESPESAS CORREN					98.000,00	
1	PESSOAL E ENCARGOS SOCIAIS				34.500,00		
	RATEIO PELA PARTICIPAÇÃO EM CONSÓRCIO PÚBLICO		3.1.71.70.00	34.500,00			
3	OUTRAS DESPESAS CORRENTES				63.500,00		
	RATEIO PELA PARTICIPAÇÃO EM CONSÓRCIO PÚBLICO		3.3.71.70.00	63.500,00			
4	DESPESAS DE CAPIT					2.000,00	
4	INVESTIMENTOS				2.000,00		
	RATEIO PELA PARTICIPAÇÃO EM CONSÓRCIO PÚBLICO		4.4.71.70.00	2.000,00			
TOTAL							100.000,00

PREFEITURA MUNICIPAL DE GAMELEIRA

Rua José Barrada, Centro - CNPJ:11343902/0001-47

Orçamento Programa - Exercício de 2020

QUADRO AUXILIAR DE DETALHAMENTO DA DESPESA

PODER 40 ENTIDADES SUPERVISIONADAS
 ORGÃO 40 SAAEG - SERVIÇOS ÁGUA E ESGOTO DE GAMELEIRA
 UNIDADE 00 SAAEG - SERVIÇOS AUTONOMO DE ÁGUA E ESGOTO

Aplicação Programada	Proj/Ativ	Finalidade F.R. - C.A.	Categoria	Detalhada	Total Grupo	Total Categ.	Total Func.
AQUISIÇÃO DE EQUIPAMENTOS E MATERIAL PERMANENTE	18.544.0021.1046.0000						30.000,00
4 DESPESAS DE CAPIT						30.000,00	
4 INVESTIMENTOS					30.000,00		
EQUIPAMENTOS E MATERIAL PERMANENTE			4.4.90.52.00	30.000,00			
CONSTRUÇÃO E/OU AMPLIAÇÃO DE OBRAS HÍDRICAS	18.544.0021.1047.0000						130.000,00
4 DESPESAS DE CAPIT						130.000,00	
4 INVESTIMENTOS					130.000,00		
OBRAS E INSTALAÇÕES			4.4.90.51.00	80.000,00			
EQUIPAMENTOS E MATERIAL PERMANENTE			4.4.90.52.00	50.000,00			
REFORMA E AMPLIAÇÃO DA SEDE DO SAAEG	18.544.0021.1403.0000						100.000,00
4 DESPESAS DE CAPIT						100.000,00	
4 INVESTIMENTOS					100.000,00		
OBRAS E INSTALAÇÕES			4.4.90.51.00	100.000,00			
DESENVOLVIMENTO DAS ATIVIDADES DO SAAEG	18.544.0021.2132.0000						1.250.000,00
3 DESPESAS CORREN						1.250.000,00	
1 PESSOAL E ENCARGOS SOCIAIS					680.000,00		
CONTRATAÇÃO POR TEMPO DETERMINADO			3.1.90.04.00	120.000,00			
VENCIMENTOS E VANTAGENS FIXAS - PESSOAL CIVIL			3.1.90.11.00	440.000,00			
OBRIGAÇÕES PATRONAIS			3.1.90.13.00	120.000,00			
3 OUTRAS DESPESAS CORRENTES					570.000,00		
DIÁRIAS - CIVIL			3.3.90.14.00	20.000,00			
MATERIAL DE CONSUMO			3.3.90.30.00	280.000,00			
PASSAGENS E DESPESAS COM LOCOMOÇÃO			3.3.90.33.00	20.000,00			
SERVIÇOS DE CONSULTORIA			3.3.90.35.00	30.000,00			
OUTROS SERVIÇOS DE TERCEIROS - PESSOA FÍSICA			3.3.90.36.00	60.000,00			
OUTROS SERVIÇOS DE TERCEIROS - PESSOA JURÍDICA			3.3.90.39.00	110.000,00			
INDENIZAÇÕES E RESTITUIÇÕES			3.3.90.93.00	50.000,00			
AMORTIZAÇÃO DA DÍVIDA	18.544.0021.2133.0000						50.000,00
4 DESPESAS DE CAPIT						50.000,00	
6 AMORTIZAÇÃO DA DÍVIDA					50.000,00		
PRINCIPAL DA DÍVIDA CONTRATUAL RESGATADA			4.6.90.71.00	50.000,00			
TOTAL							1.560.000,00



PREFEITURA MUNICIPAL DE GAMELEIRA

Rua José Barrada, Centro - CNPJ:11343902/0001-47

Orçamento Programa - Exercício de 2020

Page 51

QUADRO AUXILIAR DE DETALHAMENTO DA DESPESA

PODER 40 ENTIDADES SUPERVISIONADAS
ORGÃO 90 CONSORCIO PÚBLICO DOS MUNICIPIOS DA MATA SUL
UNIDADE 01 SECRETARIA EXECUTIVA

Aplicacao Programada	Proj/Ativ	Finalidade	Categoria	Detalhada	TotalGrupo	Total Categ.	Total Func.
		F.R. - C.A.					
MANUTENÇÃO DAS ATIVIDADES ADMINISTRATIVAS DO CONSÓRCIO	04.122.0062.2948.0000						46.000,00
3	DESPESAS CORREN					45.000,00	
1	PESSOAL E ENCARGOS SOCIAIS				27.500,00		
	RATEIO PELA PARTICIPAÇÃO EM CONSÓRCIO PÚBLICO		3.1.71.70.00	27.500,00			
3	OUTRAS DESPESAS CORRENTES				17.500,00		
	RATEIO PELA PARTICIPAÇÃO EM CONSÓRCIO PÚBLICO		3.3.71.70.00	17.500,00			
4	DESPESAS DE CAPIT					1.000,00	
4	INVESTIMENTOS				1.000,00		
	RATEIO PELA PARTICIPAÇÃO EM CONSÓRCIO PÚBLICO		4.4.71.70.00	1.000,00			
TOTAL							46.000,00

PREFEITURA MUNICIPAL DE GAMELEIRA

Rua José Barrada, Centro - CNPJ:11343902/0001-47

Orçamento Programa - Exercício de 2020

Page 52

QUADRO AUXILIAR DE DETALHAMENTO DA DESPESA

PODER	40	ENTIDADES SUPERVISIONADAS
ORGÃO	90	CONSORCIO PÚBLICO DOS MUNICIPIOS DA MATA SUL
UNIDADE	02	NÚCLEO INTERMUNICIPAL DE SANEAMENTO BÁSICO

Aplicacao Programada	Proj/Ativ	Finalidade	Categoria	Detalhada	TotalGrupo	Total Categ.	Total Func.
		F.R. - C.A.					
MANUTENÇÃO DAS ATIVIDADES DO NÚCLEO INTERMUNICIPAL DE SANEAMENTO BÁSICO DOS CONVENIADOS DO CONSUL - NISB	17.512.0302.2950.0000						212.000,00
3	DESPESAS CORREN					205.000,00	
1	PESSOAL E ENCARGOS SOCIAIS				87.000,00		
	RATEIO PELA PARTICIPAÇÃO EM CONSÓRCIO PÚBLICO		3.1.71.70.00	87.000,00			
3	OUTRAS DESPESAS CORRENTES				118.000,00		
	RATEIO PELA PARTICIPAÇÃO EM CONSÓRCIO PÚBLICO		3.3.71.70.00	118.000,00			
4	DESPESAS DE CAPIT					7.000,00	
4	INVESTIMENTOS				7.000,00		
	RATEIO PELA PARTICIPAÇÃO EM CONSÓRCIO PÚBLICO		4.4.71.70.00	7.000,00			
TOTAL							212.000,00

PREFEITURA MUNICIPAL DE GAMELEIRA

Rua José Barrada, Centro - CNPJ:11343902/0001-47

Orçamento Programa - Exercício de 2020

Page 53

QUADRO AUXILIAR DE DETALHAMENTO DA DESPESA

PODER 40 ENTIDADES SUPERVISIONADAS
ORGÃO 90 CONSORCIO PÚBLICO DOS MUNICIPIOS DA MATA SUL
UNIDADE 03 NÚCLEO INTERMUNICIPAL DE ILUMINAÇÃO PÚBLICA

Aplicacao Programada	Proj/Ativ	Finalidade	Categoria	Detalhada	TotalGrupo	Total Categ.	Total Func.
		F.R. - C.A.					
MANUTENÇÃO DAS ATIVIDADES DO NÚCLEO	25.752.0298.2951.0000						100.000,00
INTERMUNICIPAL DE ILUMINAÇÃO PÚBLICA - NIIP							
3 DESPESAS CORREN						95.000,00	
1 PESSOAL E ENCARGOS SOCIAIS					47.000,00		
RATEIO PELA PARTICIPAÇÃO EM CONSÓRCIO PÚBLICO			3.1.71.70.00	47.000,00			
3 OUTRAS DESPESAS CORRENTES					48.000,00		
RATEIO PELA PARTICIPAÇÃO EM CONSÓRCIO PÚBLICO			3.3.71.70.00	48.000,00			
4 DESPESAS DE CAPIT						5.000,00	
4 INVESTIMENTOS					5.000,00		
RATEIO PELA PARTICIPAÇÃO EM CONSÓRCIO PÚBLICO			4.4.71.70.00	5.000,00			
TOTAL							100.000,00

TABELA EXPLICATIVA DA EVOLUÇÃO DA DESPESA - CONSOLIDADA - 2020

ESPECIFICAÇÃO	2017	2017	2018	2019	2020	2021
	R\$ DESPESA REALIZADA	R\$ DESPESA REALIZADA	R\$ DESPESA FIXADA	R\$ DESPESA PREVISTA	R\$ DESPESA ESTIMADA	R\$ DESPESA ESTIMADA
I - DESPESAS CORRENTES	47.029.550,00	51.145.500,00	51.428.500,00	51.280.000,00	56.408.000,00	62.048.800,00
PESSOAL E ENCARGOS SOCIAIS	30.006.000,00	33.843.000,00	33.775.000,00	34.220.000,00	37.642.000,00	41.406.200,00
JUROS E ENCARGOS DA DIVIDA	2.250,00	5.000,00	5.000,00	5.000,00	5.500,00	6.050,00
OUTRAS DESPESAS CORRENTES	17.021.300,00	17.297.500,00	17.648.500,00	17.055.000,00	18.760.500,00	20.636.550,00
SUPERAVIT CORRENTE	4.041.500,00	11.044.500,00	10.751.500,00	0,00	0,00	0,00
II- DESPESAS DE CAPITAL	6.101.500,00	10.104.500,00	10.271.500,00	10.070.000,00	11.077.000,00	12.184.700,00
INVESTIMENTOS	5.771.500,00	9.454.500,00	9.221.500,00	9.020.000,00	9.922.000,00	10.914.200,00
INVERSÕES FINANCEIRAS	0,00	0,00	0,00	0,00	0,00	0,00
AMORTIZAÇÃO DA DIVIDA	330.000,00	650.000,00	1.050.000,00	1.050.000,00	1.155.000,00	1.270.500,00
TRANSFERENCIAS DE CAPITAL	0,00	0,00	0,00	0,00	0,00	0,00
III. DESPESAS CORRENTES INTRA-ORÇAMENTARIA	0,00	0,00	0,00	0,00	0,00	0,00
IV. RESERVA DE CONTINGÊNCIA - RPPS	0,00	0,00	0,00	0,00	0,00	0,00
V. RESERVA DE CONTINGÊNCIA	540.000,00	2.750.000,00	2.800.000,00	2.650.000,00	2.915.000,00	3.206.500,00
TOTAL (I + II + III + IV + V)	53.671.050,00	64.000.000,00	64.500.000,00	64.000.000,00	70.400.000,00	77.440.000,00

VERÔNICA MARIA DE OLIVEIRA SOUZA
PREFEITA



PREFEITURA MUNICIPAL DE GAMELEIRA-PE

TABELA EXPLICATIVA DA EVOLUÇÃO DA RECEITA - CONSOLIDADA - 2020						
ESPECIFICAÇÃO	2017	2018	2019	2020	2021	2022
	R\$ RECEITA REALIZADA	R\$ RECEITA REALIZADA	R\$ RECEITA ORÇADA	R\$ RECEITA PREVISTA	R\$ RECEITA ESTIMADA	R\$ RECEITA ESTIMADA
RECEITAS CORRENTES	56.581.850,00	69.216.000,00	69.206.000,00	69.246.000,00	76.170.600,00	83.787.660,00
RECEITA TRIBUTARIA	1.301.000,00	3.350.000,00	3.830.000,00	3.640.000,00	4.004.000,00	4.404.400,00
RECEITAS CONTRIBUIÇÕES	180.000,00	0,00	0,00	50.000,00	55.000,00	60.500,00
RECEITA PATRIMONIAL	178.000,00	590.000,00	590.000,00	390.000,00	429.000,00	471.900,00
RECEITA DE SERVIÇOS	1.925.000,00	1.426.000,00	1.206.000,00	726.000,00	798.600,00	878.460,00
TRANSFERENCIAS CORRENTES	52.444.000,00	62.930.000,00	62.950.000,00	63.810.000,00	70.191.000,00	77.210.100,00
OUTRAS RECEITAS CORRENTES	553.850,00	920.000,00	630.000,00	630.000,00	693.000,00	762.300,00
SUPERAVIT DO ORÇAMENTO CORRENTE	4.041.500,00	11.044.500,00	10.761.500,00	10.900.000,00	11.990.000,00	13.189.000,00
RECEITAS DE CAPITAL	2.600.000,00	1.810.000,00	2.320.000,00	1.820.000,00	2.002.000,00	2.202.200,00
OPERAÇÕES DE CREDITOS	0,00	10.000,00	0,00	0,00	0,00	0,00
ALIENAÇÕES DE BENS	100.000,00	100.000,00	100.000,00	100.000,00	110.000,00	121.000,00
TRANSFERENCIAS DE CAPITAL	2.500.000,00	1.700.000,00	2.220.000,00	1.720.000,00	1.892.000,00	2.081.200,00
OUTRAS RECEITAS DE CAPITAL	0,00	0,00	0,00	0,00	0,00	0,00
RECEITAS CORRENTES INTRA-ORÇAMENTÁRIA	0,00	0,00	0,00	0,00	0,00	0,00
REDUÇÃO DA RECEITA	5.510.800,00	7.026.000,00	7.026.000,00	7.066.000,00	7.772.600,00	8.549.860,00
DEFICIT	0,00	0,00	0,00	0,00	0,00	0,00
TOTAL.....	53.671.050,00	64.000.000,00	64.500.000,00	64.000.000,00	70.400.000,00	77.440.000,00

 VERÔNICA MARIA DE OLIVEIRA SOUZA
 PREFEITA

Rua José Barradas,95- Centro -Gameleira/PE
 CNPJ 11.343.902/0001-47

CEP: 55.530-000 Fone/FAX: (81)3679-1295
 www.gameleira.pe.gov.br