

**LEI N° 1.181/2018**

1

Dispõe sobre o Orçamento Fiscal e da Seguridade Social do *Município da Gameleira* para o exercício financeiro de 2019 e da outras providências.

**A PREFEITA DO MUNICÍPIO DA GAMELEIRA, ESTADO DE PERNAMBUCO**, no uso de suas atribuições legais, definidas na Lei Orgânica Municipal e na Constituição Federal, FAÇO SABER que a Câmara Municipal da Gameleira aprovou e eu SANCIONO a seguinte LEI:

**Art. 1º - O Orçamento Fiscal e da Seguridade Social do Município da Gameleira**, discriminados pelos anexos que integra este Projeto de Lei, estima à receita e fixa a despesa para o exercício financeiro de 2019 em **R\$ 64.500.000,00 (Sessenta e quatro milhões e Quinhentos mil reais)**, nos termos da Constituição Federal, Lei 4.320/64, Lei complementar nº 101/2000 e a Lei Municipal de Diretrizes Orçamentárias para o exercício de 2019, prevendo inclusive os orçamentos referentes aos Poderes do Município, seus fundos, órgãos e entidades da Administração Municipal, instituídas e mantidas pelo Poder Público, compreendendo:

I – Orçamento Fiscal – **R\$ 47.569.000,00 (Quarenta e sete milhões, quinhentos e sessenta e nove mil reais)**;

II – Orçamento da Seguridade Social – **R\$ 16.431.000,00 (Dezesseis milhões, quatrocentos e trinta e um mil reais)**;

**Art. 2º - A receita será arrecadada na forma da Legislação em vigor e especificações dos anexos desta Lei, e de acordo com o seguinte desdobramento:**

**ADMINISTRAÇÃO DIRETA**

2

**I – RECEITAS CORRENTES**

a) Receita de Impostos, Taxas e Contribuições de Melhoria	R\$.	3.830.000,00
b) Receita Patrimonial	R\$	590.000,00
c) Receitas de Serviços	R\$	1.206.000,00
d) Transferências Correntes	R\$	62.950.000,00
e) Outras Receitas Correntes	R\$	630.000,00
Dedução das Receitas para Formação do FUNDEB	R\$.	( 7.026.000,00)
<b>Subtotal .....</b>	<b>R\$.</b>	<b>62.180.000,00</b>

**II – RECEITAS DE CAPITAL**

a) Alienação de Bens	R\$	100.000,00
b) Transferência de Capital	R\$	2.220.000,00
<b>Subtotal .....</b>	<b>R\$</b>	<b>2.320.000,00</b>
<b>Total .....</b>	<b>R\$</b>	<b>64.500.000,00</b>

**ADMINISTRAÇÃO INDIRETA**

**Parágrafo Único** – As receitas que custearão as entidades da Administração Indireta são as previstas na natureza da receita, abaixo discriminadas, por categorias descrição e valores.

**A) FUNDO MUNICIPAL DE ASSISTÊNCIA SOCIAL – FMAS**

3

1321.00.1.1.00	Rec. Rem. De Depósitos de Recur. Vinculados – FMAS	R\$	10.000,00
1718.10.3.1.01	Transf. De Convênio da Uniao dest. Aos programas do FMAS	R\$	100.000,00
1718.12.1.1.01	Piso Fixo de Média Complexidade – PAEF/CREAS	R\$	90.000,00
1718.12.1.1.02	Serviço de Convivência e Fortalecimento de Vínculo	R\$	180.000,00
1718.12.1.1.03	Piso Básico Fixo – CRAS	R\$	110.000,00
1718.12.1.1.04	Índice de Gestão Descentralizada do SUAS/IGD	R\$	30.000,00
1718.12.1.1.05	Índice de Gestão Descentralizada do Bolsa Família	R\$	180.000,00
1718.12.1.1.06	Primeira Infância no SUAS- Criança Feliz	R\$	100.000,00
1718.12.1.1.07	BPC na Escola – Questionário Aplicado	R\$	10.000,00
1718.12.1.1.08	Outras Transferências de Recursos FNAS	R\$	100.000,00
1728.10.9.1.00	Outras Transferências de Convênios do Estado	R\$	50.000,00
1728.99.1.1.00	Outras Tranferências do Estado	R\$	50.000,00
1921.99.1.1.00	Indenizações - FMAS	R\$	10.000,00
1922.99.1.1.00	Restituições - FMAS	R\$	10.000,00
	Repasse Financeiro	R\$	1.970.000,00
	<i>Subtotal .....</i>	R\$	<b>3.000.000,00</b>

**B) FUNDO MUNICIPAL DE SAÚDE – FMS**

1321.00.1.1.02	Rec Rem. de Depósitos de Recur. Vinculados - FMS	R\$	70.000,00
1630.01.1.1.01	Serviços Hospitalares	R\$	200.000,00
1630.01.1.1.02	Serviços Radiológicos e Laboratoriais	R\$	20.000,00
1630.01.1.1.03	Serviços Ambulatoriais	R\$	100.000,00
1630.01.1.1.04	Outros Serviços de Saúde	R\$	150.000,00
1718.03.1.1.04	Agentes Comunitário de Saúde	R\$	270.000,00
1718.03.1.1.05	Programa Saúde Bucal	R\$	300.000,00
1718.03.1.1.06	Programa de Melhoria do Acesso e da Qualidade-PMAQ	R\$	350.000,00
1718.03.1.1.09	Outras Transferências Fundo a Fundo – Atenção Básica	R\$	100.000,00
1718.03.2.1.01	MAC – Atenção a Saúde da Popul. para procedimento	R\$	1.000.000,00

1718.03.2.1.02	MAC – SAMU	R\$	150.000,00
1718.03.3.1.01	Incentivo Financeiro Vigilância em Saúde	R\$	80.000,00
1718.03.3.1.02	Incentivo Financeiro Ações da Vigilância Sanitária	R\$	30.000,00
1718.03.1.1.19	Programa Atenção Básica – PAB FIXO	R\$	400.000,00
2428.10.1.1.01	Transferências de Convênios do Estado p/ SUS	R\$	100.000,00
1921.99.1.1.01	Outras Indenizações - FMS	R\$	20.000,00
1922.99.1.1.01	Outras Restituições - FMS	R\$	10.000,00
1718.03.1.1.21	Piso de Atenção Básica Variável – PAB Variável	R\$	1.000.000,00
1718.03.1.1.20	Apoio a Manutenção dos Polos de Academia de Saúde	R\$	50.000,00
1718.03.4.1.01	Promoção de Ass. Farmacêutica e Insumos	R\$	150.000,00
1718.08.1.1.01	Transf. Advindas de Emendas Parlamentares - Custeio	R\$	500.000,00
2418.08.1.1.00	Transf. Advindas de Emendas Parlamentares – Invest.	R\$	500.000,00
2418.03.1.1.00	Transf. De Recursos do SUS – Atenção Básica – Custeio	R\$	200.000,00
1718.04.1.1.09	Transf. De Recursos do SUS – Atenção Básica – Invest.	R\$	200.000,00
1718.03.9.1.00	Transf. De Recur. do SUS – Outros Progr. Financ-Custeio	R\$	200.000,00
2418.04.1.1.00	Transf. De Recursos do SUS - Invest.	R\$	100.000,00
	Repasse Financeiro	R\$	5.750.000,00
	<b>Subtotal .....</b>	<b>R\$</b>	<b>12.000.000,00</b>

### **C) SERVIÇOS AUTÔNOMO DE ÁGUA E ESGOTO DA GAMELEIRA – SAAEG**

1122.01.1.1.03	Taxas Pela Prestação de Serviços - SAAEG	R\$	1.480.000,00
1921.99.1.1.04	Outras Indenizações - SAAEG	R\$	10.000,00
1922.99.1.1.04	Outras Restituições - SAAEG	R\$	10.000,00
	Repasse Financeiro	R\$	10.000,00
	<b>Subtotal .....</b>	<b>R\$</b>	<b>1.510.000,00</b>

**Art. 3º** - A despesa municipal será realizada segundo a discriminação nos anexos que acompanham esta Lei, incluindo a da Administração Direta, e indireta, por Programa de Trabalho por funções, órgãos e categorias econômicas, com os seguintes desdobramentos:

**I - FUNÇÕES DE GOVERNO**

5

FUNÇÃO	CORRENTE	CAPITAL	RESERVA CONTINGÊNCIA	VALOR
01 Legislativa	3.245.000,00	150.000,00		3.395.000,00
04 Administração	9.880.500,00	956.500,00		10.837.000,00
06 Segurança Pública	120.000,00	315.000,00		435.000,00
08 Assistência Social	2.820.000,00	691.000,00		3.511.000,00
09 Previdência Social	100.000,00			100.000,00
10 Saúde	11.198.000,00	1.622.000,00		12.820.000,00
12 Educação	20.190.000,00	1.960.000,00		22.150.000,00
13 Cultura	1.595.000,00	165.000,00		1.760.000,00
14 Direitos da Cidadania	60.000,00	5.000,00		65.000,00
15 Urbanismo		1.700.000,00		1.700.000,00
16 Habitação		100.000,00		100.000,00
17 Saneamento	205.000,00	357.000,00		562.000,00
18 Gestão Ambiental	1.335.000,00	310.000,00		1.645.000,00
20 Agricultura	150.000,00	245.000,00		395.000,00
25 Energia	95.000,00	105.000,00		200.000,00
26 Transporte	215.000,00	150.000,00		365.000,00
27 Desporto e Lazer	210.000,00	450.000,00		660.000,00
28 Encargos Especiais		1.000.000,00		1.000.000,00
99 Reserva de Contingência			2.800.000,00	2.800.000,00
<b>Total.....</b>	<b>51.418.500,00</b>	<b>10.281.500,00</b>	<b>2.800.000,00</b>	<b>64.500.000,00</b>

**II - DESPESAS POR ORGÃO DA ADMINISTRAÇÃO DIRETA**

ORGÃO	CORRENTE	CAPITAL	RESERVA DE CONT.	VALOR
1010 - CÂMARA MUNICIPAL	3.245.000,00	150.000,00		3.395.000,00
2010 - GABINETE DA PREFEITA	1.525.000,00	95.000,00		1.620.000,00
2020 - SECRETARIA DA FAZENDA	1.995.000,00	1.050.000,00	2.800.000,00	5.845.000,00
2030 - SECRETARIA DE ADMINISTRAÇÃO	4.256.000,00	415.000,00		4.671.000,00
2040 - SECRETARIA DE GOVERNO E ARTICULAÇÃO	270.000,00	10.000,00		280.000,00

2050 – SECRETARIA DE EDUCAÇÃO , CULTURA E DESPORTO	4.950.000,00	755.000,00	5.705.000,00
2055 - FUNDEB	16.940.000,00	720.000,00	17.660.000,00
2060 – SECRETARIA DE SAUDE	500.000,00	20.000,00	520.000,00
2070 – SEC. DES. SOCIAL E POLITICA MULHER EMPREGO	221.000,00	10.000,00	231.000,00
2080 - SEC. DE INFRA-ESTRUTURA, E SERVIÇOS URBANO	2.315.000,00	4.975.000,00	7.290.000,00
2090-SEC. AGRICULTURA E REFORMA AGRÁRIA E MEIO AMBIENTE	150.000,00	45.000,00	195.000,00
2099 – SEC. DA CRIANÇA E ADOLESCENTE	95.000,00	75.000,00	170.000,00
4090- CONSÓRCIO PÚBLICO DOS MUNICÍPIOS MATA SUL	344.500,00	13.500,00	358.000,00
<b>Subtotal.....</b>	<b>36.806.500,00</b>	<b>8.333.500,00</b>	<b>2.800.000,00 47.940.000,00</b>

### III- DESPESAS POR ORGÃO ADMINISTRAÇÃO INDIRETA

ORGÃO	CORRENTE	CAPITAL	RESERVA DE CONT.	VALOR
FUNDO M. DE ASSIST. SOCIAL	2.664.000,00	336.000,00		3.000.000,00
FUNDO MUNICIPAL DE SAUDE	10.698.000,00	1.302.000,00		12.000.000,00
SAAEG – SERVIÇOS DE ÁGUA E ESGOTO DE GAMELEIRA	1.250.000,00	310.000,00		1.560.000,00
<b>Subtotal.....</b>	<b>14.612.000,00</b>	<b>1.948.000,00</b>	<b>2.800.000,00</b>	<b>16.560.000,00</b>
<b>Total.....</b>	<b>51.418.500,00</b>	<b>10.281.500,00</b>	<b>2.800.000,00</b>	<b>64.500.000,00</b>

#### IV – POR CATEGORIA ECONÔMICA

##### ADMINISTRAÇÃO DIRETA E INDIRETA

7

##### *DESPESAS CORRENTES*

a) Pessoal e Encargos Sociais	R\$	33.734.000,00
b) Juros e Encargos Sociais	R\$	5.000,00
c) Outras Despesas Correntes	R\$	17.679.500,00
<i>Subtotal.....</i>	<i>R\$</i>	<b>51.418.500,00</b>

##### *DESPESAS DE CAPITAL*

a) Investimentos	R\$	9.231.500,00
b) Amortização da Dívida	R\$	1.050.000,00
<i>Subtotal.....</i>	<i>R\$</i>	<b>10.281.500,00</b>

##### *RESERVA DE CONTINGÊNCIA*

a) Reserva de Contingência	R\$	2.800.000,00
<i>Subtotal.....</i>	<i>R\$</i>	<b>2.800.000,00</b>
<i>Total.....</i>	<i>R\$</i>	<b>64.500.000,00</b>

**Art. 4º** - No termo do artigo 156 da Lei Municipal nº 1.174/2018, que trata da Lei de Diretrizes Orçamentária, fica o Poder Executivo Municipal, autorizado a abrir créditos adicionais suplementares até o limite de 1/3 do total das despesas fixada nesta lei, utilizando como fonte de recursos o disposto no art. 43, §1º e incisos da Lei Federal nº 4.320, de 17 de março de 1964, sendo mencionados por ocasião da abertura do decreto de crédito, e:

I – repassar para o Poder Legislativo municipal o percentual permitido no inciso I, do art. 29A, da Constituição Federal, para atendimentos dos incisos I e II, § 2º do mesmo artigo;

II – utilizar a reserva de contingência como recurso para abertura de créditos suplementares;

III – autorizado a proceder a transposição, remanejamento ou transferência de recurso de um elemento de despesa para outro, dentro de uma unidade orçamentária, conforme art. 167, alínea VI da Constituição Federal;

IV – a utilizar os recursos de convênios como fonte para abertura de créditos adicionais a ser aplicado no objeto do próprio convenio.

V – contratar operações de crédito, nos termos da Resolução nº 43/2001 do Senado Federal.

**Art. 5º** - Os créditos especiais autorizados no exercício de 2018 serão reabertos nos limites de seus saldos, segundo o disposto no § 2º, art. 167 da Constituição Federal, obedeceram às codificações constantes desta Lei.

**Art. 6º** - Não será onerado o limite autorizado para abertura de créditos adicionais, quando se destinarem o atendimento as despesas previstas nos incisos I a V do art. 20, da Lei nº 1.174/18 que trata das diretrizes orçamentárias para o exercício financeiro de 2019.

**Art. 7º** - Ficam demonstrados no anexo VII as atividades e os projetos constantes desta Lei.

**Art. 8º** - Esta Lei entrará em vigor na data de sua publicação, tendo seus efeitos a partir de 1º de janeiro de 2019.

Gabinete da Prefeita, 10 de dezembro de 2018.

PREFEITURA MUNICIPAL DA GAMELEIRA  
Verônica M. de Oliveira de Souza  
Prefeita

**Verônica Maria de Oliveira Souza**  
- Prefeita -



# PREFEITURA MUNICIPAL DE GAMELEIRA

Rua José Barrada, Centro

11343902/0001-47

Exercício: 2019

## DESPESA ORÇADA POR FUNÇÃO

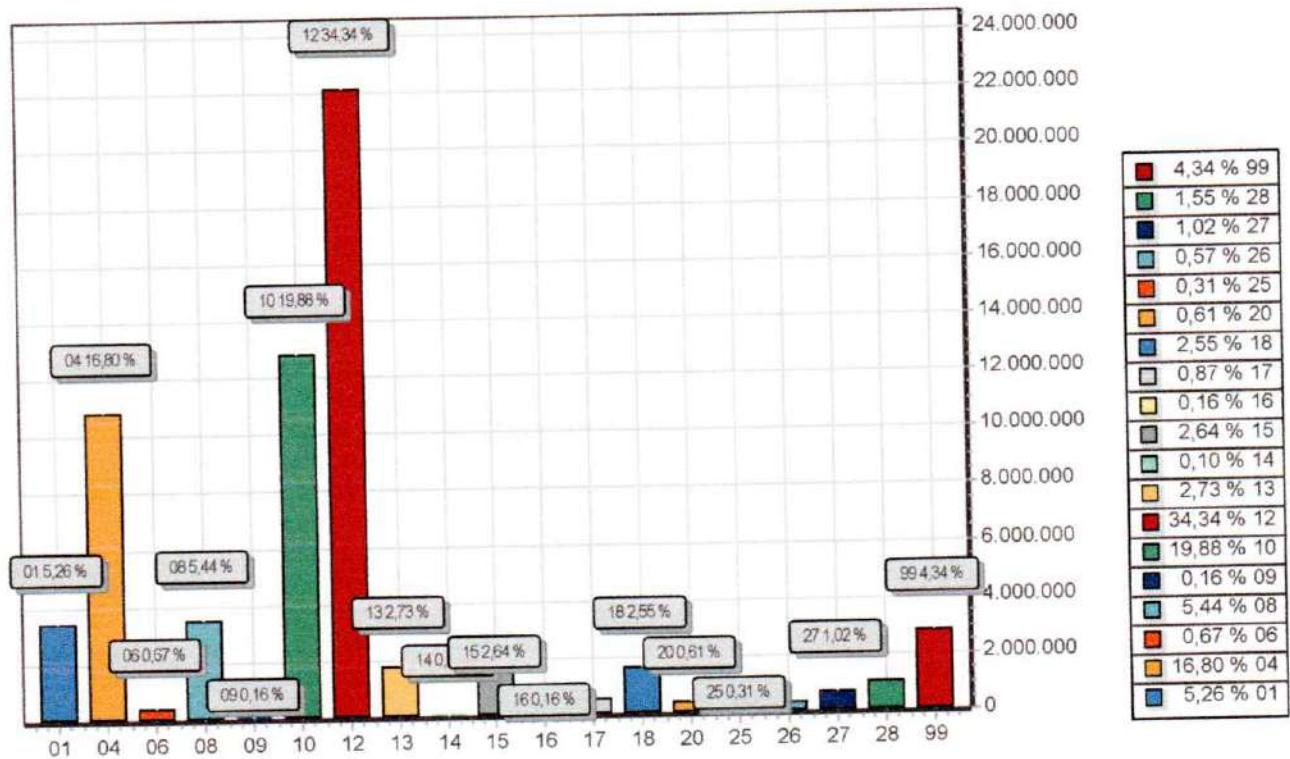

FUNÇÃO	DOTAÇÃO	
01	Legislativa	3.395.000,00
04	Administração	10.837.000,00
06	Segurança Pública	435.000,00
08	Assistência Social	3.511.000,00
09	Previdência Social	100.000,00
10	Saúde	12.820.000,00
12	Educação	22.150.000,00
13	Cultura	1.760.000,00
14	Direitos da Cidadania	65.000,00
15	Urbanismo	1.700.000,00
16	Habitação	100.000,00
17	Saneamento	562.000,00
18	Gestão Ambiental	1.645.000,00
20	Agricultura	395.000,00
25	Energia	200.000,00
26	Transporte	365.000,00
27	Desporto e Lazer	660.000,00
28	Encargos Especiais	1.000.000,00
99	Reserva de Contingência	2.800.000,00
<b>TOTAL</b>		<b>64.500.000,00</b>

**PREFEITURA MUNICIPAL DE GAMELEIRA**

Rua José Barrada, Centro

11343902/0001-47

Exercício: 2019

**DESPESA ORÇADA POR FUNÇÃO**

---

---

---

# PREFEITURA MUNICIPAL DE GAMELEIRA

Rua José Barrada, Centro

11343902/0001-47

Exercício: 2019

## DESPESA ORÇADA POR GRUPO

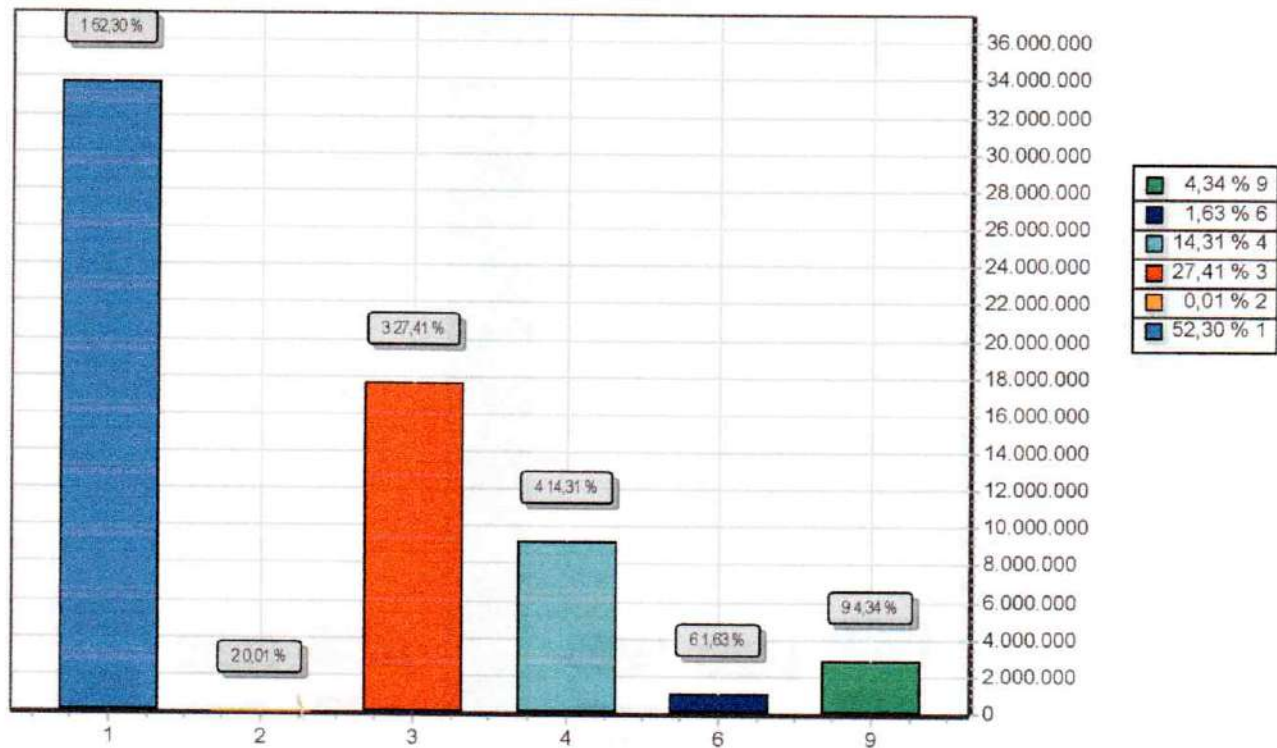

GRUPO	DOTAÇÃO
1 PESSOAL E ENCARGOS SOCIAIS	33.734.000,00
2 JUROS E ENCARGOS DA DÍVIDA	5.000,00
3 OUTRAS DESPESAS CORRENTES	17.679.500,00
4 INVESTIMENTOS	9.231.500,00
6 AMORTIZAÇÃO DA DÍVIDA	1.050.000,00
9 RESERVA DE CONTINGÊNCIA	2.800.000,00
<b>TOTAL</b>	<b>64.500.000,00</b>

# PREFEITURA MUNICIPAL DE GAMELEIRA

Rua José Barrada, Centro

11343902/0001-47

Exercício: 2019

## RECEITA PREVISTA

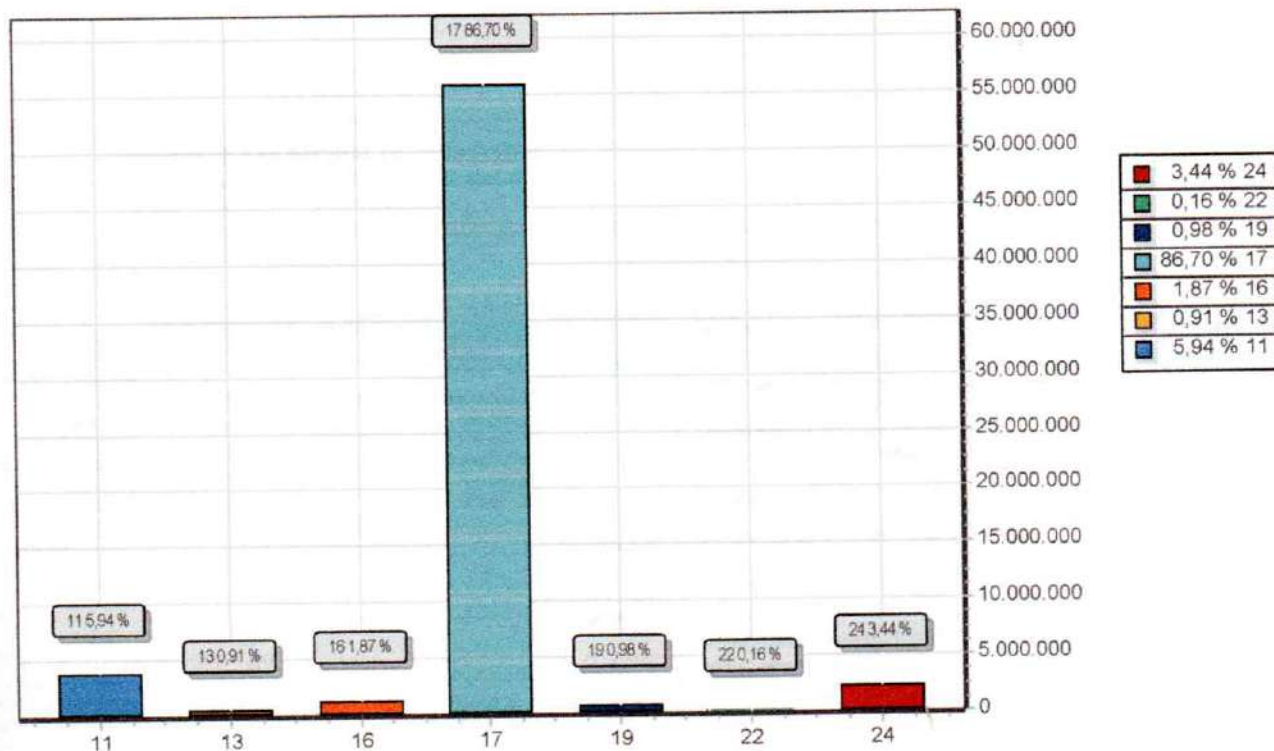

CODIGO		PREVISTO
11	IMPOSTOS, TAXAS E CONTRIBUIÇÕES DE MELHORIA	3.830.000,00
13	RECEITA PATRIMONIAL	590.000,00
16	RECEITA DE SERVIÇOS	1.206.000,00
17	TRANSFERÊNCIAS CORRENTES	55.924.000,00
19	OUTRAS RECEITAS CORRENTES	630.000,00
22	ALIENAÇÃO DE BENS	100.000,00
24	TRANSFERÊNCIAS DE CAPITAL	2.220.000,00
TOTAL		64.500.000,00

**PREFEITURA MUNICIPAL DE GAMELEIRA**

Rua José Barrada, Centro - CNPJ:11343902/0001-47  
Orçamento Programa - Exercício de 2019

**DEMONSTRATIVO DA RECEITA E DESPESA SEGUNDO AS CATEGORIAS ECONOMICAS**  
(Inc. II, § 1º, Art. 2º)

Anexo 01

Page 1

RECEITA	R\$	R\$
RECEITAS CORRENTES		
IMPOSTOS, TAXAS E CONTRIBUIÇÕES DE MELHORIA	3.830.000,00	
RECEITA PATRIMONIAL	590.000,00	
RECEITA DE SERVIÇOS	1.206.000,00	
TRANSFERÊNCIAS CORRENTES	62.950.000,00	
OUTRAS RECEITAS CORRENTES	630.000,00	
(R) DEDUÇÕES DO FUNDEB	-7.026.000,00	
<b>SUB TOTAL</b>		<b>62.180.000,00</b>
<b>TOTAL</b>		<b>62.180.000,00</b>
SUPERAVIT DO ORÇAMENTO CORRENTE		10.761.500,00
RECEITAS DE CAPITAL		
ALIENAÇÃO DE BENS	100.000,00	
TRANSFERÊNCIAS DE CAPITAL	2.220.000,00	
<b>SUB TOTAL</b>		<b>2.320.000,00</b>
<b>TOTAL</b>		<b>13.081.500,00</b>
<b>RESUMO</b>		
RECEITAS CORRENTES	69.206.000,00	
RECEITAS CORRENTES (INTRA)	0,00	
DEDUÇÕES DA RECEITA CORRENTE	-7.026.000,00	
RECEITAS DE CAPITAL	2.320.000,00	
RECEITAS DE CAPITAL (INTRA)	0,00	
<b>TOTAL DE RECEITAS</b>		<b>64.500.000,00</b>
<b>TOTAL</b>		<b>64.500.000,00</b>

DESPESA	R\$	R\$
DESPESAS CORRENTES		
PESSOAL E ENCARGOS SOCIAIS	33.734.000,00	
JUROS E ENCARGOS DA DÍVIDA	5.000,00	
OUTRAS DESPESAS CORRENTES	17.679.500,00	
<b>SUB TOTAL</b>		<b>51.418.500,00</b>
SUPERAVIT DO ORÇAMENTO CORRENTE		10.761.500,00
<b>TOTAL</b>		<b>62.180.000,00</b>
DESPESAS DE CAPITAL		
INVESTIMENTOS	9.231.500,00	
AMORTIZAÇÃO DA DÍVIDA	1.050.000,00	
<b>SUB TOTAL</b>		<b>10.281.500,00</b>
RESERVA DE CONTINGENCIA		2.800.000,00
<b>TOTAL</b>		<b>13.081.500,00</b>
<b>RESUMO</b>		
DESPESAS CORRENTES	51.418.500,00	
DESPESAS DE CAPITAL	10.281.500,00	
RESERVA DE CONTINGENCIA	2.800.000,00	
<b>TOTAL DE DESPESA</b>		<b>64.500.000,00</b>
<b>TOTAL</b>		<b>64.500.000,00</b>

**PREFEITURA MUNICIPAL DE GAMELEIRA**

Rua José Barrada, Centro - CNPJ:11343902/0001-47

Orçamento Programa - Exercício de 2019

**DEMONSTRATIVO DA RECEITA E DESPESA SEGUNDO AS CATEGORIAS ECONOMICAS**

(Inc. II, §1º, Art. 2º)

Anexo 01

Page 2

---

---



PREFEITURA MUNICIPAL DE GAMELEIRA-PE

TABELA EXPLICATIVA DA EVOLUÇÃO DA DESPESA - CONSOLIDADA - 2019

ESPECIFICAÇÃO	2016	2017	2018	2019	2020
	R\$ DESPESA REALIZADA	R\$ DESPESA REALIZADA	R\$ DESPESA FIXADA	R\$ DESPESA PREVISTA	R\$ DESPESA ESTIMADA
<b>I - DESPESAS CORRENTES</b>	<b>41.613.758,93</b>	<b>47.029.550,00</b>	<b>51.145.500,00</b>	<b>51.428.500,00</b>	<b>56.571.350,00</b>
PESSOAL E ENCARGOS SOCIAIS	32.106.012,74	30.006.000,00	33.843.000,00	33.775.000,00	37.152.500,00
JUROS E ENCARGOS DA DIVIDA	0,00	2.250,00	5.000,00	5.000,00	5.500,00
OUTRAS DESPESAS CORRENTES	7.676.066,11	17.021.300,00	17.297.500,00	17.648.500,00	19.413.350,00
SUPERAVIT CORRENTE	1.831.680,08	4.041.500,00	11.044.500,00	10.751.500,00	11.826.650,00
<b>II- DESPESAS DE CAPITAL</b>	<b>1.024.257,28</b>	<b>6.101.500,00</b>	<b>10.104.500,00</b>	<b>10.271.500,00</b>	<b>11.298.650,00</b>
INVESTIMENTOS	695.843,95	5.771.500,00	9.454.500,00	9.221.500,00	10.143.650,00
INVERSÕES FINANCEIRAS	0,00	0,00	0,00	0,00	0,00
AMORTIZAÇÃO DA DIVIDA	328.413,33	330.000,00	650.000,00	1.050.000,00	1.155.000,00
TRANSFERENCIAS DE CAPITAL	0,00	0,00	0,00	0,00	0,00
<b>III. DESPESAS CORRENTES INTRA-ORÇAMENTÁRIA</b>	<b>0,00</b>	<b>0,00</b>	<b>0,00</b>	<b>0,00</b>	<b>0,00</b>
<b>IV. RESERVA DE CONTINGÊNCIA - RPPS</b>	<b>0,00</b>	<b>0,00</b>	<b>0,00</b>	<b>0,00</b>	<b>0,00</b>
<b>V. RESERVA DE CONTINGÊNCIA</b>	<b>0,00</b>	<b>540.000,00</b>	<b>2.750.000,00</b>	<b>2.800.000,00</b>	<b>3.080.000,00</b>
<b>TOTAL (I + II + III + IV + V)</b>	<b>42.638.016,21</b>	<b>53.671.050,00</b>	<b>64.000.000,00</b>	<b>64.500.000,00</b>	<b>70.950.000,00</b>

VERÔNICA MARIA DE OLIVEIRA SOUZA  
PREFEITA

2021
R\$
DESPESA
ESTIMADA
62.228.485,00
40.867.750,00
6.050,00
21.354.685,00
13.009.315,00
12.428.515,00
11.158.015,00
0,00
1.270.500,00
0,00
0,00
0,00
3.388.000,00
78.045.000,00

\_\_\_\_\_



Rua José Barradas, 95- Centro - Gameteira/PE  
CNPJ 11.343.902/0001-47

CEP: 55.530-000 Fone/FAX: (81)3679-1295  
[www.gameteira.pe.gov.br](http://www.gameteira.pe.gov.br)

PREFEITURA MUNICIPAL DE GAMELEIRA

Rua José Barrada, Centro - CNPJ:11343902/0001-47

Anexo 02

Page 2

Orçamento Programa - Exercício de 2019

RECEITAS SEGUNDO AS CATEGORIAS ECONOMICAS

Código	Especificação	F.R.	Desdobran.	categoria Econômica
1000.00.0.0	RECEITAS CORRENTES	0.000.000		
1100.00.0.0	IMPOSTOS, TAXAS E CONTRIBUIÇÕES DE MELHORIA	0.000.000		
1110.00.0.0	IMPOSTOS	0.000.000		
1112.00.0.0	IMPOSTOS SOBRE O PATRIMÔNIO	0.000.000	5.000,00	
1112.01.0.0	IMPOSTO SOBRE A PROPRIEDADE TERRITORIAL RURAL	0.000.000	5.000,00	
1112.01.1.0	IMPOSTO SOBRE A PROPRIEDADE TERRITORIAL RURAL - MUNICÍPIOS C	0.000.000	5.000,00	
1112.01.1.1	IMPOSTO SOBRE A PROPRIEDADE TERRITORIAL RURAL - MUNICÍPIOS C	0.01.00	5.000,00	
1113.00.0.0	IMPOSTOS SOBRE A RENDA E PROVENTOS DE QUALQUER NATUREZA	0.000.000	750.000,00	
1113.03.0.0	IMPOSTO SOBRE A RENDA - RETIDO NA FONTE	0.000.000	750.000,00	
1113.03.1.0	IMPOSTO SOBRE A RENDA - RETIDO NA FONTE - TRABALHO	0.000.000	200.000,00	
1113.03.1.1	IMPOSTO SOBRE A RENDA - RETIDO NA FONTE - TRABALHO-PRINCIPAL	0.01.00	200.000,00	
1113.03.4.0	IMPOSTO SOBRE A RENDA - RETIDO NA FONTE - OUTROS RENDIMENTOS	0.000.000	550.000,00	
1113.03.4.1	IMPOSTO SOBRE A RENDA - RETIDO NA FONTE - OUTROS RENDIMENTOS	0.01.00	550.000,00	
1118.00.0.0	IMPOSTOS ESPECÍFICOS DE ESTADOS, DF E MUNICÍPIOS	0.000.000	1.060.000,00	
1118.01.0.0	IMPOSTOS SOBRE O PATRIMÔNIO PARA ESTADOS/DF/MUNICÍPIOS	0.000.000	505.000,00	
1118.01.1.0	IMPOSTO SOBRE A PROPRIEDADE PREDIAL E TERRITORIAL URBANA	0.000.000	200.000,00	
1118.01.1.1	IMPOSTO SOBRE A PROPRIEDADE PREDIAL E TERRITORIAL URBANA-PRI	0.01.00	50.000,00	
1118.01.1.3	IMPOSTO SOBRE A PROPRIEDADE PREDIAL E TERRITORIAL URBANA-DIV	0.01.00	150.000,00	
1118.01.4.0	IMPOSTO SOBRE TRANSMISSÃO "INTER VIVOS" DE BENS IMÓVEIS E DE	0.000.000	305.000,00	
1118.01.4.1	IMPOSTO SOBRE TRANSMISSÃO "INTER VIVOS" DE BENS IMÓVEIS E DE	0.01.00	300.000,00	
1118.01.4.2	IMPOSTO SOBRE TRANSMISSÃO "INTER VIVOS" DE BENS IMÓVEIS E DE	0.01.00	5.000,00	
1118.02.0.0	IMPOSTOS SOBRE A PRODUÇÃO, CIRCULAÇÃO DE MERCADORIAS E SERVI	0.000.000	555.000,00	
1118.02.3.0	IMPOSTO SOBRE SERVIÇOS DE QUALQUER NATUREZA	0.000.000	555.000,00	
1118.02.3.1	IMPOSTO SOBRE SERVIÇOS DE QUALQUER NATUREZA-PRINCIPAL	0.01.00	550.000,00	
1118.02.3.4	IMPOSTO SOBRE SERVIÇOS DE QUALQUER NATUREZA-DÍVIDA ATIVA-MUL	0.01.00	5.000,00	
1120.00.0.0	TAXAS	0.000.000		1.765.000,00
1121.00.0.0	TAXAS PELO EXERCÍCIO DO PODER DE POLÍCIA	0.000.000	75.000,00	
1121.01.0.0	TAXAS DE INSPEÇÃO, CONTROLE E FISCALIZAÇÃO	0.000.000	75.000,00	
1121.01.1.0	TAXAS DE INSPEÇÃO, CONTROLE E FISCALIZAÇÃO	0.000.000	75.000,00	
1121.01.1.1	TAXAS DE INSPEÇÃO, CONTROLE E FISCALIZAÇÃO-PRINCIPAL	0.01.00	70.000,00	
1121.01.1.4	TAXAS DE INSPEÇÃO, CONTROLE E FISCALIZAÇÃO-DÍVIDA ATIVA-MULT	0.01.00	5.000,00	
1122.00.0.0	TAXAS PELA PRESTAÇÃO DE SERVIÇOS	0.000.000	1.690.000,00	
1122.01.0.0	TAXAS PELA PRESTAÇÃO DE SERVIÇOS	0.000.000	1.690.000,00	
1122.01.1.0	TAXAS PELA PRESTAÇÃO DE SERVIÇOS-PRINCIPAL	0.01.00	210.000,00	
1122.01.1.1	TAXAS PELA PRESTAÇÃO DE SERVIÇOS-PRINCIPAL	0.01.00	1.480.000,00	
1130.00.0.0	CONTRIBUIÇÃO DE MELHORIA	0.000.000		250.000,00
1138.00.0.0	CONTRIBUIÇÃO DE MELHORIA - ESPECÍFICA DE ESTADOS, DF E MUNIC	0.000.000	250.000,00	
1138.02.0.0	CONTRIBUIÇÃO DE MELHORIA PARA EXPANSÃO DA REDE DE ILUMINAÇÃO	0.000.000	250.000,00	
1138.02.1.0	CONTRIBUIÇÃO DE MELHORIA PARA EXPANSÃO DA REDE DE ILUMINAÇÃO	0.01.00	250.000,00	
1300.00.0.0	RECEITA PATRIMONIAL	0.000.000		590.000,00
1320.00.0.0	VALORES MOBILIÁRIOS	0.000.000		590.000,00
1321.00.0.0	JUROS E CORREÇÕES MONETÁRIAS	0.000.000	590.000,00	
1321.00.1.0	REMUNERAÇÃO DE DEPÓSITOS BANCÁRIOS	0.000.000	590.000,00	
1321.00.1.1	REMUNERAÇÃO DE DEPÓSITOS BANCÁRIOS-PRINCIPAL	0.01.00	510.000,00	
1321.00.1.1	REMUNERAÇÃO DE DEPÓSITOS BANCÁRIOS-PRINCIPAL	0.01.00	70.000,00	
1321.00.1.1	REMUNERAÇÃO DE DEPÓSITOS BANCÁRIOS-PRINCIPAL	0.01.00	10.000,00	
1600.00.0.0	RECEITA DE SERVIÇOS	0.000.000		1.206.000,00
1610.00.0.0	SERVIÇOS ADMINISTRATIVOS E COMERCIAIS GERAIS	0.000.000		636.000,00
1610.01.0.0	SERVIÇOS ADMINISTRATIVOS E COMERCIAIS GERAIS	0.000.000	636.000,00	
1610.01.1.0	SERVIÇOS ADMINISTRATIVOS E COMERCIAIS GERAIS	0.000.000	636.000,00	

Orçamento Programa - Exercício de 2019  
RECEITAS SEGUNDO AS CATEGORIAS ECONOMICAS

Código	Especificação	F.R.	Desdobramento	SubCategoria Fonte	Categoria Econômica
1610.01.1.1	SERVIÇOS ADMINISTRATIVOS E COMERCIAIS GERAIS-PRINCIPAL	0.01.00	636.000,00		
1630.00.0.0	SERVIÇOS E ATIVIDADES REFERENTES À SAÚDE	0.000.000		470.000,00	
1630.01.0.0	SERVIÇOS DE ATENDIMENTO À SAÚDE	0.000.000	470.000,00		
1630.01.1.0	SERVIÇOS DE ATENDIMENTO À SAÚDE	0.000.000	470.000,00		
1630.01.1.1	SERVIÇOS DE ATENDIMENTO À SAÚDE-PRINCIPAL	0.01.00	470.000,00		
1690.00.0.0	OUTROS SERVIÇOS	0.000.000		100.000,00	
1690.99.0.0	OUTROS SERVIÇOS	0.000.000	100.000,00		
1690.99.1.0	OUTROS SERVIÇOS	0.000.000	100.000,00		
1690.99.1.1	OUTROS SERVIÇOS-PRINCIPAL	0.01.00	100.000,00		
1700.00.0.0	TRANSFERÊNCIAS CORRENTES	0.000.000		62.950.000,00	
1710.00.0.0	TRANSFERÊNCIAS DA UNIÃO E DE SUAS ENTIDADES	0.000.000		42.060.000,00	
1718.00.0.0	TRANSFERÊNCIAS DA UNIÃO - ESPECÍFICAS DE ESTADOS, DF E MUNIC	0.000.000	42.060.000,00		
1718.01.0.0	PARTICIPAÇÃO NA RECEITA DA UNIÃO	0.000.000	31.650.000,00		
1718.01.2.0	COTA-PARTE DO FUNDO DE PARTICIPAÇÃO DOS MUNICÍPIOS - COTA ME	0.000.000	30.000.000,00		
1718.01.2.1	COTA-PARTE DO FUNDO DE PARTICIPAÇÃO DOS MUNICÍPIOS - COTA ME	0.01.00	30.000.000,00		
1718.01.3.0	COTA-PARTE DO FUNDO DE PARTICIPAÇÃO DO MUNICÍPIOS - 1% COTA	0.000.000	800.000,00		
1718.01.3.1	COTA-PARTE DO FUNDO DE PARTICIPAÇÃO DO MUNICÍPIOS - 1% COTA	0.01.00	800.000,00		
1718.01.4.0	COTA-PARTE DO FUNDO DE PARTICIPAÇÃO DOS MUNICÍPIOS - 1% COTA	0.000.000	800.000,00		
1718.01.4.1	COTA-PARTE DO FUNDO DE PARTICIPAÇÃO DOS MUNICÍPIOS - 1% COTA	0.01.00	800.000,00		
1718.01.5.0	COTA-PARTE DO IMPOSTO SOBRE A PROPRIEDADE TERRITORIAL RURAL	0.000.000	50.000,00		
1718.01.5.1	COTA-PARTE DO IMPOSTO SOBRE A PROPRIEDADE TERRITORIAL RURAL	0.01.00	50.000,00		
1718.02.0.0	TRANSFERÊNCIA DA COMPENSAÇÃO FINANCEIRA PELA EXPLORAÇÃO DE R	0.000.000	250.000,00		
1718.02.6.0	COTA-PARTE DO FUNDO ESPECIAL DO PETRÓLEO - FEP	0.000.000	250.000,00		
1718.02.6.1	COTA-PARTE DO FUNDO ESPECIAL DO PETRÓLEO - FEP-PRINCIPAL	0.01.00	250.000,00		
1718.03.0.0	TRANSFERÊNCIA DE RECURSOS DO SISTEMA ÚNICO DE SAÚDE - SUS -	0.000.000	4.080.000,00		
1718.03.1.0	TRANSFERÊNCIA DE RECURSOS DO SUS - ATENÇÃO BÁSICA	0.000.000	2.470.000,00		
1718.03.1.1	TRANSFERÊNCIA DE RECURSOS DO SUS - ATENÇÃO BÁSICA-PRINCIPAL	0.01.00	2.470.000,00		
1718.03.2.0	TRANSFERÊNCIA DE RECURSOS DO SUS - ATENÇÃO DE MÉDIA E ALTA C	0.000.000	1.150.000,00		
1718.03.2.1	TRANSFERÊNCIA DE RECURSOS DO SUS - ATENÇÃO DE MÉDIA E ALTA C	0.01.00	1.150.000,00		
1718.03.3.0	TRANSFERÊNCIA DE RECURSOS DO SUS - VIGILÂNCIA EM SAÚDE	0.000.000	110.000,00		
1718.03.3.1	TRANSFERÊNCIA DE RECURSOS DO SUS - VIGILÂNCIA EM SAÚDE-PRINC	0.01.00	110.000,00		
1718.03.4.0	TRANSFERÊNCIA DE RECURSOS DO SUS - ASSISTÊNCIA FARMACÉUTICA	0.000.000	150.000,00		
1718.03.4.1	TRANSFERÊNCIA DE RECURSOS DO SUS - ASSISTÊNCIA FARMACÉUTICA-	0.01.00	150.000,00		
1718.03.9.0	TRANSFERÊNCIA DE RECURSOS DO SUS - OUTROS PROGRAMAS FINANCIA	0.000.000	200.000,00		
1718.03.9.1	TRANSFERÊNCIA DE RECURSOS DO SUS - OUTROS PROGRAMAS FINANCIA	0.01.00	200.000,00		
1718.04.0.0	TRANSFERÊNCIAS DE RECURSOS DO SISTEMA ÚNICO DE SAÚDE - SUS -	0.000.000	200.000,00		
1718.04.1.0	TRANSFERÊNCIAS DE RECURSOS DO SISTEMA ÚNICO DE SAÚDE - SUS D	0.000.000	200.000,00		
1718.04.1.1	TRANSFERÊNCIAS DE RECURSOS DO SISTEMA ÚNICO DE SAÚDE - SUS D	0.01.00	200.000,00		
1718.05.0.0	TRANSFERÊNCIAS DE RECURSOS DO FUNDO NACIONAL DO DESENVOLVIME	0.000.000	2.350.000,00		
1718.05.1.0	TRANSFERÊNCIAS DO SALÁRIO-EDUCAÇÃO	0.000.000	200.000,00		
1718.05.1.1	TRANSFERÊNCIAS DO SALÁRIO-EDUCAÇÃO-PRINCIPAL	0.01.00	200.000,00		
1718.05.2.0	TRANSFERÊNCIAS DIRETAS DO FNDE REFERENTES AO PROGRAMA DINHEI	0.000.000	100.000,00		
1718.05.2.1	TRANSFERÊNCIAS DIRETAS DO FNDE REFERENTES AO PROGRAMA DINHEI	0.01.00	100.000,00		
1718.05.3.0	TRANSFERÊNCIAS DIRETAS DO FNDE REFERENTES AO PROGRAMA NACION	0.000.000	1.000.000,00		
1718.05.3.1	TRANSFERÊNCIAS DIRETAS DO FNDE REFERENTES AO PROGRAMA NACION	0.01.00	1.000.000,00		
1718.05.4.0	TRANSFERÊNCIAS DIRETAS DO FNDE REFERENTES AO PROGRAMA NACION	0.000.000	500.000,00		
1718.05.4.1	TRANSFERÊNCIAS DIRETAS DO FNDE REFERENTES AO PROGRAMA NACION	0.01.00	500.000,00		

PREFEITURA MUNICIPAL DE GAMELEIRA

Rua José Barrada, Centro - CNPJ:11343902/0001-47

Anexo 02

Page 3

Orçamento Programa - Exercício de 2019

RECEITAS SEGUNDO AS CATEGORIAS ECONOMICAS

Código	Especificação	F.R.	Desdobramento	SubCategoria Fonte	Categoria Econômica
1718.05.9.0	OUTRAS TRANSFERÊNCIAS DIRETAS DO FUNDO NACIONAL DO DESENVOLV	0.000.000	550.000,00		
1718.05.9.1	OUTRAS TRANSFERÊNCIAS DIRETAS DO FUNDO NACIONAL DO DESENVOLV	0.01.00	550.000,00		
1718.06.0.0	TRANSFERÊNCIA FINANCEIRA DO ICMS - DESONERAÇÃO - L.C. Nº 87/	0.000.000	20.000,00		
1718.06.1.0	TRANSFERÊNCIA FINANCEIRA DO ICMS - DESONERAÇÃO - L.C. Nº 87/	0.000.000	20.000,00		
1718.06.1.1	TRANSFERÊNCIA FINANCEIRA DO ICMS - DESONERAÇÃO - L.C. Nº 87/	0.01.00	20.000,00		
1718.08.0.0	TRANSFERÊNCIAS ADVINDAS DE EMENDAS PARLAMENTARES INDIVIDUAIS	0.000.000	500.000,00		
1718.08.1.0	TRANSFERÊNCIAS ADVINDAS DE EMENDAS PARLAMENTARES INDIVIDUAIS	0.000.000	500.000,00		
1718.08.1.1	TRANSFERÊNCIAS ADVINDAS DE EMENDAS PARLAMENTARES INDIVIDUAIS	0.01.00	500.000,00		
1718.09.0.0	TRANSFERÊNCIAS DE RECURSOS DE COMPLEMENTAÇÃO DA UNIÃO AO FUN	0.000.000	2.000.000,00		
1718.09.1.0	TRANSFERÊNCIAS DE RECURSOS DA COMPLEMENTAÇÃO DA UNIÃO AO FUN	0.000.000	2.000.000,00		
1718.09.1.1	TRANSFERÊNCIAS DE RECURSOS DA COMPLEMENTAÇÃO DA UNIÃO AO FUN	0.01.00	2.000.000,00		
1718.10.0.0	TRANSFERÊNCIAS DE CONVÊNIO DA UNIÃO E DE SUAS ENTIDADES	0.000.000	150.000,00		
1718.10.2.0	TRANSFERÊNCIAS DE CONVÊNIO DA UNIÃO DESTINADAS A PROGRAMAS	0.000.000	10.000,00		
1718.10.2.1	TRANSFERÊNCIAS DE CONVÊNIO DA UNIÃO DESTINADAS A PROGRAMAS	0.01.00	10.000,00		
1718.10.3.0	TRANSFERÊNCIAS DE CONVÊNIO DA UNIÃO DESTINADAS A PROGRAMAS	0.000.000	100.000,00		
1718.10.3.1	TRANSFERÊNCIAS DE CONVÊNIO DA UNIÃO DESTINADAS A PROGRAMAS	0.01.00	100.000,00		
1718.10.4.0	TRANSFERÊNCIAS DE CONVÊNIO DA UNIÃO DESTINADAS A PROGRAMAS	0.000.000	10.000,00		
1718.10.4.1	TRANSFERÊNCIAS DE CONVÊNIO DA UNIÃO DESTINADAS A PROGRAMAS	0.01.00	10.000,00		
1718.10.5.0	TRANSFERÊNCIAS DE CONVÊNIO DA UNIÃO DESTINADAS A PROGRAMAS	0.000.000	10.000,00		
1718.10.5.1	TRANSFERÊNCIAS DE CONVÊNIO DA UNIÃO DESTINADAS A PROGRAMAS	0.01.00	10.000,00		
1718.10.9.0	OUTRAS TRANSFERÊNCIAS DE CONVÊNIO DA UNIÃO	0.000.000	20.000,00		
1718.10.9.1	OUTRAS TRANSFERÊNCIAS DE CONVÊNIO DA UNIÃO-PRINCIPAL	0.01.00	20.000,00		
1718.12.0.0	TRANSFERÊNCIAS DE RECURSOS DO FUNDO NACIONAL DE ASSISTÊNCIA	0.000.000	800.000,00		
1718.12.1.0	TRANSFERÊNCIAS DE RECURSOS DO FUNDO NACIONAL DE ASSISTÊNCIA	0.000.000	800.000,00		
1718.12.1.1	TRANSFERÊNCIAS DE RECURSOS DO FUNDO NACIONAL DE ASSISTÊNCIA	0.01.00	800.000,00		
1718.99.0.0	OUTRAS TRANSFERÊNCIAS DA UNIÃO	0.000.000	60.000,00		
1718.99.1.0	OUTRAS TRANSFERÊNCIAS DA UNIÃO	0.000.000	60.000,00		
1718.99.1.1	OUTRAS TRANSFERÊNCIAS DA UNIÃO-PRINCIPAL	0.01.00	60.000,00		
1720.00.0.0	TRANSFERÊNCIAS DOS ESTADOS E DO DISTRITO FEDERAL E DE SUAS E	0.000.000		5.230.000,00	
1728.00.0.0	TRANSFERÊNCIAS DOS ESTADOS - ESPECÍFICAS DE ESTADOS, DF E MU	0.000.000	5.230.000,00		
1728.01.0.0	PARTICIPAÇÃO NA RECEITA DOS ESTADOS	0.000.000	5.060.000,00		
1728.01.1.0	COTA-PARTE DO ICMS	0.000.000	4.500.000,00		
1728.01.1.1	COTA-PARTE DO ICMS-PRINCIPAL	0.01.00	4.500.000,00		
1728.01.2.0	COTA-PARTE DO IPVA	0.000.000	500.000,00		
1728.01.2.1	COTA-PARTE DO IPVA-PRINCIPAL	0.01.00	500.000,00		
1728.01.3.0	COTA-PARTE DO IPI - MUNICÍPIOS	0.000.000	60.000,00		
1728.01.3.1	COTA-PARTE DO IPI - MUNICÍPIOS-PRINCIPAL	0.01.00	60.000,00		
1728.10.0.0	TRANSFERÊNCIA DE CONVÊNIO DOS ESTADOS E DO DISTRITO FEDERAL	0.000.000	120.000,00		
1728.10.2.0	TRANSFERÊNCIAS DE CONVÊNIO DOS ESTADOS DESTINADAS A PROGRAMA	0.000.000	20.000,00		
1728.10.2.1	TRANSFERÊNCIAS DE CONVÊNIO DOS ESTADOS DESTINADAS A PROGRAMA	0.01.00	20.000,00		
1728.10.9.0	OUTRAS TRANSFERÊNCIAS DE CONVÊNIO DOS ESTADOS	0.000.000	100.000,00		
1728.10.9.1	OUTRAS TRANSFERÊNCIAS DE CONVÊNIO DOS ESTADOS-PRINCIPAL	0.01.00	50.000,00		
1728.10.9.1	OUTRAS TRANSFERÊNCIAS DE CONVÊNIO DOS ESTADOS-PRINCIPAL	0.01.00	50.000,00		
1728.99.0.0	OUTRAS TRANSFERÊNCIAS DOS ESTADOS	0.000.000	50.000,00		
1728.99.1.0	OUTRAS TRANSFERÊNCIAS DOS ESTADOS	0.000.000	50.000,00		
1728.99.1.1	OUTRAS TRANSFERÊNCIAS DOS ESTADOS-PRINCIPAL	0.01.00	50.000,00		
1750.00.0.0	TRANSFERÊNCIAS DE OUTRAS INSTITUIÇÕES PÚBLICAS	0.000.000		15.660.000,00	
1758.00.0.0	TRANSFERÊNCIAS DE OUTRAS INSTITUIÇÕES	0.000.000	15.660.000,00		

PREFEITURA MUNICIPAL DE GAMELEIRA

Rua José Barrada, Centro - CNPJ:11343902/0001-47

Anexo 02

Page 4

Orçamento Programa - Exercício de 2019

RECEITAS SEGUNDO AS CATEGORIAS ECONOMICAS

Código	Especificação	F.R.	Desdobramento	SubCategoria Fonte	Categoria Econômica
1758.01.0.0	PÚBLICAS - ESPECÍFICAS				
1758.01.1.0	TRANSFERÊNCIAS DE RECURSOS DO FUNDO DE MANUTENÇÃO E DESENVOL	0.000.000	15.560.000,00		
1758.01.1.1	TRANSFERÊNCIAS DE RECURSOS DO FUNDO DE MANUTENÇÃO E DESENVOL	0.000.000	15.560.000,00		
1758.99.0.0	OUTRAS TRANSFERÊNCIAS MULTIGOVERNAMENTAIS	0.01.00	15.560.000,00		
1758.99.1.0	OUTRAS TRANSFERÊNCIAS MULTIGOVERNAMENTAIS	0.000.000	100.000,00		
1758.99.1.1	OUTRAS TRANSFERÊNCIAS MULTIGOVERNAMENTAIS-PRINCIPAL	0.000.000	100.000,00		
1900.00.0.0	OUTRAS RECEITAS CORRENTES	0.01.00	100.000,00		
1920.00.0.0	INDENIZAÇÕES, RESTITUIÇÕES E RESSARCIMENTOS	0.000.000		630.000,00	
1921.00.0.0	INDENIZAÇÕES	0.000.000		280.000,00	
1921.99.0.0	OUTRAS INDENIZAÇÕES	0.000.000	50.000,00		
1921.99.1.0	OUTRAS INDENIZAÇÕES	0.000.000	50.000,00		
1921.99.1.1	OUTRAS INDENIZAÇÕES-PRINCIPAL	0.000.000	50.000,00		
1921.99.1.1	OUTRAS INDENIZAÇÕES-PRINCIPAL	0.01.00	10.000,00		
1921.99.1.1	OUTRAS INDENIZAÇÕES-PRINCIPAL	0.01.00	20.000,00		
1921.99.1.1	OUTRAS INDENIZAÇÕES-PRINCIPAL	0.01.00	10.000,00		
1922.00.0.0	RESTITUIÇÕES	0.01.00	10.000,00		
1922.99.0.0	OUTRAS RESTITUIÇÕES	0.000.000	230.000,00		
1922.99.1.0	OUTRAS RESTITUIÇÕES	0.000.000	230.000,00		
1922.99.1.1	OUTRAS RESTITUIÇÕES-PRINCIPAL	0.000.000	230.000,00		
1922.99.1.1	OUTRAS RESTITUIÇÕES-PRINCIPAL	0.01.00	200.000,00		
1922.99.1.1	OUTRAS RESTITUIÇÕES-PRINCIPAL	0.01.00	10.000,00		
1922.99.1.1	OUTRAS RESTITUIÇÕES-PRINCIPAL	0.01.00	10.000,00		
1990.00.0.0	DEMAIS RECEITAS CORRENTES	0.01.00	10.000,00		
1990.99.0.0	OUTRAS RECEITAS	0.000.000		350.000,00	
1990.99.1.0	OUTRAS RECEITAS - PRIMÁRIAS	0.000.000	350.000,00		
1990.99.1.1	OUTRAS RECEITAS - PRIMÁRIAS-PRINCIPAL	0.000.000	350.000,00		
2000.00.0.0	RECEITAS DE CAPITAL	0.01.00	350.000,00		
2200.00.0.0	ALIENAÇÃO DE BENS	0.000.000			2.320.000,00
2210.00.0.0	ALIENAÇÃO DE BENS MÓVEIS	0.000.000		100.000,00	
2213.00.0.0	ALIENAÇÃO DE BENS MÓVEIS E SEMOVENTES	0.000.000		100.000,00	
2213.00.1.0	ALIENAÇÃO DE BENS MÓVEIS E SEMOVENTES	0.000.000	100.000,00		
2213.00.1.1	ALIENAÇÃO DE BENS MÓVEIS E SEMOVENTES-PRINCIPAL	0.000.000	100.000,00		
2400.00.0.0	TRANSFERÊNCIAS DE CAPITAL	0.01.00	100.000,00		
2410.00.0.0	TRANSFERÊNCIAS DA UNIÃO E DE SUAS ENTIDADES	0.000.000		2.220.000,00	
2418.00.0.0	TRANSFERÊNCIAS DA UNIÃO - ESPECÍFICAS DE ESTADOS, DF E MUNIC	0.000.000	1.620.000,00	1.620.000,00	
2418.03.0.0	TRANSFERÊNCIA DE RECURSOS DO SISTEMA ÚNICO DE SAÚDE - SUS -	0.000.000	200.000,00		
2418.03.1.0	TRANSFERÊNCIA DE RECURSOS DO SUS - ATENÇÃO BÁSICA	0.000.000	200.000,00		
2418.03.1.1	TRANSFERÊNCIA DE RECURSOS DO SUS - ATENÇÃO BÁSICA-PRINCIPAL	0.000.000	200.000,00		
2418.04.0.0	TRANSFERÊNCIAS DE RECURSOS DO SISTEMA ÚNICO DE SAÚDE - SUS -	0.01.00	200.000,00		
2418.04.1.0	TRANSFERÊNCIAS DE RECURSOS DO SISTEMA ÚNICO DE SAÚDE - SUS D	0.000.000	100.000,00		
2418.04.1.1	TRANSFERÊNCIAS DE RECURSOS DO SISTEMA ÚNICO DE SAÚDE - SUS D	0.000.000	100.000,00		
2418.05.0.0	TRANSFERÊNCIAS DE RECURSOS DESTINADOS A PROGRAMAS DE EDUCAÇÃO	0.01.00	100.000,00		
2418.05.1.0	TRANSFERÊNCIAS DE RECURSOS DESTINADOS A PROGRAMAS DE EDUCAÇÃO	0.000.000	300.000,00		
2418.05.1.1	TRANSFERÊNCIAS DE RECURSOS DESTINADOS A PROGRAMAS DE EDUCAÇÃO	0.000.000	300.000,00		
2418.08.0.0	TRANSFERÊNCIAS ADVINDAS DE EMENDAS PARLAMENTARES INDIVIDUAIS	0.01.00	300.000,00		
2418.08.1.0	TRANSFERÊNCIAS ADVINDAS DE EMENDAS PARLAMENTARES INDIVIDUAIS	0.000.000	500.000,00		
2418.08.1.1	TRANSFERÊNCIAS ADVINDAS DE EMENDAS PARLAMENTARES INDIVIDUAIS	0.000.000	500.000,00		
2418.10.0.0	TRANSFERÊNCIA DE CONVÊNIOS DA UNIÃO E DE SUAS ENTIDADES	0.01.00	500.000,00		
2418.10.9.0	OUTRAS TRANSFERÊNCIAS DE CONVÊNIOS DA UNIÃO	0.000.000	520.000,00		
2418.10.9.1	OUTRAS TRANSFERÊNCIAS DE CONVÊNIOS DA UNIÃO-PRINCIPAL	0.000.000	520.000,00		
2420.00.0.0	TRANSFERÊNCIAS DOS ESTADOS E DO DISTRITO FEDERAL E DE SUAS E	0.01.00	520.000,00		
2428.00.0.0	TRANSFERÊNCIAS DOS ESTADOS, DISTRITO FEDERAL, E DE SUAS ENTI	0.000.000	600.000,00	600.000,00	

**PREFEITURA MUNICIPAL DE GAMELEIRA**

Rua José Barrada, Centro - CNPJ:11343902/0001-47

Anexo 02

Page 5

Orçamento Programa - Exercício de 2019

**RECEITAS SEGUNDO AS CATEGORIAS ECONOMICAS**

Código	Especificação	F.R.	Desdobramento	SubCategoria Fonte	Categoria Econômica
2428.10.0.0	TRANSFERÊNCIAS DE CONVÊNIOS DOS ESTADOS E DO DISTRITO FEDERA	0.000.000	600.000,00		
2428.10.1.0	TRANSFERÊNCIAS DE CONVÊNIOS DOS ESTADOS PARA O SISTEMA ÚNICO	0.000.000	100.000,00		
2428.10.1.1	TRANSFERÊNCIAS DE CONVÊNIOS DOS ESTADOS PARA O SISTEMA ÚNICO	0.01.00	100.000,00		
2428.10.9.0	OUTRAS TRANSFERÊNCIAS DE CONVÊNIO DOS ESTADOS	0.000.000	500.000,00		
2428.10.9.1	OUTRAS TRANSFERÊNCIAS DE CONVÊNIO DOS ESTADOS-PRINCIPAL	0.01.00	500.000,00		
9000.00.0.0	(R) DEDUÇÕES DA RECEITA	0.000.000			-7.026.000,00
9500.00.0.0	(R) DEDUÇÕES DO FUNDEB	0.000.000		-7.026.000,00	
9510.00.0.0	(R) DEDUÇÕES DO FUNDEB	0.000.000	-7.026.000,00		
9510.00.0.0	(R) DEDUÇÕES DO FUNDEB	0.000.000		-7.026.000,00	
9510.00.0.0	(R) DEDUÇÕES DO FUNDEB	0.01.00	-7.026.000,00		
<b>Total das Receitas (exceto Intra-Orçamentárias)</b>					<b>64.500.000,00</b>

**TOTALIZAÇÃO DAS RECEITAS POR CATEGORIA ECONOMICA**

RECEITA CORRENTE

62.180.000,00

RECEITA DE CAPITAL

2.320.000,00

**Total Geral das Receitas**

**64.500.000,00**

**PREFEITURA MUNICIPAL DE GAMELEIRA**

Rua José Barrada, Centro - CNPJ:11343902/0001-47

Orçamento Programa - Exercício de 2019

**LEGISLAÇÃO DA RECEITA**

(Inc. III, § 1º, Art.2º)

Quadro 11

Page 1

Código	Discriminação	Legislação
1000.00.0.0.00	RECEITAS CORRENTES	
1100.00.0.0.00	IMPOSTOS, TAXAS E CONTRIBUIÇÕES DE MELHORIA	
1110.00.0.0.00	IMPOSTOS	
1112.00.0.0.00	IMPOSTOS SOBRE O PATRIMÔNIO	
1112.01.0.0.00	IMPOSTO SOBRE A PROPRIEDADE TERRITORIAL RURAL	
1112.01.1.0.00	IMPOSTO SOBRE A PROPRIEDADE TERRITORIAL RURAL - MUNICÍPIOS C	
1112.01.1.1.00	IMPOSTO SOBRE A PROPRIEDADE TERRITORIAL RURAL - MUNICÍPIOS C	Código Tributário Municipal
1113.00.0.0.00	IMPOSTOS SOBRE A RENDA E PROVENTOS DE QUALQUER NATUREZA	
1113.03.0.0.00	IMPOSTO SOBRE A RENDA - RETIDO NA FONTE	
1113.03.1.0.00	IMPOSTO SOBRE A RENDA - RETIDO NA FONTE - TRABALHO	
1113.03.1.1.00	IMPOSTO SOBRE A RENDA - RETIDO NA FONTE - TRABALHO-PRINCIPAL	Código Tributário Municipal
1113.03.4.0.00	IMPOSTO SOBRE A RENDA - RETIDO NA FONTE - OUTROS RENDIMENTOS	
1113.03.4.1.00	IMPOSTO SOBRE A RENDA - RETIDO NA FONTE - OUTROS RENDIMENTOS	Código Tributário Municipal
1118.00.0.0.00	IMPOSTOS ESPECÍFICOS DE ESTADOS, DF E MUNICÍPIOS	
1118.01.0.0.00	IMPOSTOS SOBRE O PATRIMÔNIO PARA ESTADOS/DF/MUNICÍPIOS	
1118.01.1.0.00	IMPOSTO SOBRE A PROPRIEDADE PREDIAL E TERRITORIAL URBANA	
1118.01.1.1.00	IMPOSTO SOBRE A PROPRIEDADE PREDIAL E TERRITORIAL URBANA-PRI	Código Tributário Municipal
1118.01.1.3.00	IMPOSTO SOBRE A PROPRIEDADE PREDIAL E TERRITORIAL URBANA-DIV	Código Tributário Municipal
1118.01.4.0.00	IMPOSTO SOBRE TRANSMISSÃO "INTER VIVOS" DE BENS IMÓVEIS E DE	
1118.01.4.1.00	IMPOSTO SOBRE TRANSMISSÃO "INTER VIVOS" DE BENS IMÓVEIS E DE	Código Tributário Municipal
1118.01.4.2.00	IMPOSTO SOBRE TRANSMISSÃO "INTER VIVOS" DE BENS IMÓVEIS E DE	Código Tributário Municipal
1118.02.0.0.00	IMPOSTOS SOBRE A PRODUÇÃO, CIRCULAÇÃO DE MERCADORIAS E SERVI	
1118.02.3.0.00	IMPOSTO SOBRE SERVIÇOS DE QUALQUER NATUREZA	
1118.02.3.1.00	IMPOSTO SOBRE SERVIÇOS DE QUALQUER NATUREZA-PRINCIPAL	Código Tributário Municipal
1118.02.3.1.01	IMPOSTO SOBRE SERVIÇOS DE QUALQUER NAT - SIMPLES NACIONAL	Código Tributário Municipal
1118.02.3.4.00	IMPOSTO SOBRE SERVIÇOS DE QUALQUER NATUREZA-DÍVIDA ATIVA-MUL	Código Tributário Municipal
1120.00.0.0.00	TAXAS	
1121.00.0.0.00	TAXAS PELO EXERCÍCIO DO PODER DE POLÍCIA	
1121.01.0.0.00	TAXAS DE INSPEÇÃO, CONTROLE E FISCALIZAÇÃO	
1121.01.1.0.00	TAXAS DE INSPEÇÃO, CONTROLE E FISCALIZAÇÃO	
1121.01.1.1.00	TAXAS DE INSPEÇÃO, CONTROLE E FISCALIZAÇÃO-PRINCIPAL	Código Tributário Municipal
1121.01.1.1.01	TAXAS DE LICENÇA PARA FUNC DE ESTABELECIMENTO COMERCIAL	Código Tributário Municipal
1121.01.1.1.02	TAXAS DE UTILIZAÇÃO DE ÁREA DE DOMÍNIO PÚBLICO	Código Tributário Municipal
1121.01.1.1.03	OUTRAS TAXAS PELO EXERCÍCIO DE PODER DE POLÍCIA	Código Tributário Municipal
1121.01.1.4.00	TAXAS DE INSPEÇÃO, CONTROLE E FISCALIZAÇÃO-DÍVIDA ATIVA-MULT	Código Tributário Municipal



**PREFEITURA MUNICIPAL DE GAMELEIRA**

Rua José Barrada, Centro - CNPJ:11343902/0001-47

Orçamento Programa - Exercício de 2019

**LEGISLAÇÃO DA RECEITA**

(Inc. III, § 1º, Art.2º)

Quadro 11

Page 2

Código	Discriminação	Legislação
1122.00.0.0.00	TAXAS PELA PRESTAÇÃO DE SERVIÇOS	
1122.01.0.0.00	TAXAS PELA PRESTAÇÃO DE SERVIÇOS	
1122.01.1.0.00	TAXAS PELA PRESTAÇÃO DE SERVIÇOS	
1122.01.1.1.01	TAXA DE LIMPEZA PÚBLICA	
1122.01.1.1.02	OUTRAS TAXAS PELA PRESTAÇÃO DE SERVIÇOS	Código Tributário Municipal
1122.01.1.1.03	TAXAS PELA PRESTAÇÃO DE SERVIÇOS - SAAEG	Código Tributário Municipal
1130.00.0.0.00	CONTRIBUIÇÃO DE MELHORIA	
1138.00.0.0.00	CONTRIBUIÇÃO DE MELHORIA - ESPECÍFICA DE ESTADOS, DF E MUNIC	
1138.02.0.0.00	CONTRIBUIÇÃO DE MELHORIA PARA EXPANSÃO DA REDE DE ILUMINAÇÃO	
1138.02.1.0.00	CONTRIBUIÇÃO DE MELHORIA PARA EXPANSÃO DA REDE DE ILUMINAÇÃO	
1138.02.1.1.00	CONTRIBUIÇÃO DE MELHORIA PARA EXPANSÃO DA REDE DE ILUMINAÇÃO	
1300.00.0.0.00	RECEITA PATRIMONIAL	Código Tributário Municipal
1320.00.0.0.00	VALORES MOBILIÁRIOS	
1321.00.0.0.00	JUROS E CORREÇÕES MONETÁRIAS	
1321.00.1.0.00	REMUNERAÇÃO DE DEPÓSITOS BANCÁRIOS	
1321.00.1.1.01	REMUNERAÇÃO DE DEPÓSITOS DE RECURSOS VINCULADOS - FUNDEB	Art. 164 § 3º da CF/88 e Art. 11§ 1º da Lei 4.320/64.
1321.00.1.1.03	REMUNERAÇÃO DE DEPÓSITOS DE RECURSOS VINCULADOS - EDUCAÇÃO	Art. 164 § 3º da CF/88 e Art. 11§ 1º da Lei 4.320/64.
1321.00.1.1.04	REMUNERAÇÃO DE DEPÓSITOS BANCÁRIOS - NÃO VINCULADOS	Art. 164 § 3º da CF/88 e Art. 11§ 1º da Lei 4.320/64.
1321.00.1.1.05	REMUNERAÇÃO DE DEPÓSITOS BANCÁRIOS DE RENDIMENTOS FMS	Art. 164 § 3º da CF/88 e Art. 11§ 1º da Lei 4.320/64.
1321.00.1.1.06	REMUNERAÇÃO DE DEPÓSITOS BANCÁRIOS - FMAS	Art. 164 § 3º da CF/88 e Art. 11§ 1º da Lei 4.320/64.
1600.00.0.0.00	RECEITA DE SERVIÇOS	
1610.00.0.0.00	SERVIÇOS ADMINISTRATIVOS E COMERCIAIS GERAIS	
1610.01.0.0.00	SERVIÇOS ADMINISTRATIVOS E COMERCIAIS GERAIS	
1610.01.1.0.00	SERVIÇOS ADMINISTRATIVOS E COMERCIAIS GERAIS	
1610.01.1.1.00	SERVIÇOS ADMINISTRATIVOS E COMERCIAIS GERAIS-PRINCIPAL	
1610.01.1.1.01	SERVIÇOS DE CAPITAÇÃO, ADUÇÃO, TRAT, RESERVA E DIST DE AGUA	Legislação Especifica
1630.00.0.0.00	SERVIÇOS E ATIVIDADES REFERENTES À SAÚDE	Legislação Especifica
1630.01.0.0.00	SERVIÇOS DE ATENDIMENTO À SAÚDE	
1630.01.1.0.00	SERVIÇOS DE ATENDIMENTO À SAÚDE	
1630.01.1.1.01	SERVIÇOS HOSPITALARES	
1630.01.1.1.02	SERVIÇOS RADIOLÓGICOS E LABORATORIAIS	Legislação Especifica
1630.01.1.1.03	SERVIÇOS AMBULATORIAIS	Legislação Especifica
1630.01.1.1.04	OUTROS SERVIÇOS DE SAÚDE	Legislação Especifica
1690.00.0.0.00	OUTROS SERVIÇOS	Legislação Especifica
1690.99.0.0.00	OUTROS SERVIÇOS	





PREFEITURA MUNICIPAL DE GAMELEIRA  
Rua José Barrada, Centro - CNPJ:11343902/0001-47

Orçamento Programa - Exercício de 2019

LEGISLAÇÃO DA RECEITA

(Inc. III, § 1º, Art.2º)

Quadro 11

Page 3

Código	Discriminação	Legislação
1690.99.1.0.00	OUTROS SERVIÇOS	
1690.99.1.1.01	OUTROS SERVIÇOS - CEMITÉRIO	Legislação Específica
1700.00.0.0.00	TRANSFERÊNCIAS CORRENTES	
1710.00.0.0.00	TRANSFERÊNCIAS DA UNIÃO E DE SUAS ENTIDADES	
1718.00.0.0.00	TRANSFERÊNCIAS DA UNIÃO - ESPECÍFICAS DE ESTADOS, DF E MUNIC	
1718.01.0.0.00	PARTICIPAÇÃO NA RECEITA DA UNIÃO	
1718.01.2.0.00	COTA-PARTE DO FUNDO DE PARTICIPAÇÃO DOS MUNICÍPIOS - COTA ME	
1718.01.2.1.00	COTA-PARTE DO FUNDO DE PARTICIPAÇÃO DOS MUNICÍPIOS - COTA ME	Art. 159, I, b, da Constituição Federal.
1718.01.3.0.00	COTA-PARTE DO FUNDO DE PARTICIPAÇÃO DOS MUNICÍPIOS - 1% COTA	
1718.01.3.1.00	COTA-PARTE DO FUNDO DE PARTICIPAÇÃO DOS MUNICÍPIOS - 1% COTA	Art. 159, I, b, da Constituição Federal.
1718.01.4.0.00	COTA-PARTE DO FUNDO DE PARTICIPAÇÃO DOS MUNICÍPIOS - 1% COTA	
1718.01.4.1.00	COTA-PARTE DO FUNDO DE PARTICIPAÇÃO DOS MUNICÍPIOS - 1% COTA	Art. 159, I, b, da Constituição Federal.
1718.01.5.0.00	COTA-PARTE DO IMPOSTO SOBRE A PROPRIEDADE TERRITORIAL RURAL	
1718.01.5.1.00	COTA-PARTE DO IMPOSTO SOBRE A PROPRIEDADE TERRITORIAL RURAL-	Art. 158, II, da Constituição Federal.
1718.02.0.0.00	TRANSFERÊNCIA DA COMPENSAÇÃO FINANCEIRA PELA EXPLORAÇÃO DE R	
1718.02.6.0.00	COTA-PARTE DO FUNDO ESPECIAL DO PETRÓLEO - FEP	
1718.02.6.1.00	COTA-PARTE DO FUNDO ESPECIAL DO PETRÓLEO - FEP-PRINCIPAL	Lei Federal 7990/89.
1718.03.0.0.00	TRANSFERÊNCIA DE RECURSOS DO SISTEMA ÚNICO DE SAÚDE - SUS -	
1718.03.1.0.00	TRANSFERÊNCIA DE RECURSOS DO SUS - ATENÇÃO BÁSICA	
1718.03.1.1.04	AGENTES COMUNITARIOS DE SAÚDE - ACS	Leis Federais 8080/90 e 8142/90 e Decreto 1232/94.
1718.03.1.1.05	PROGRAMA SAÚDE BUCAL - PSB	Leis Federais 8080/90 e 8142/90 e Decreto 1232/94.
1718.03.1.1.06	PROGRAMA MEL. DO ACESSO E DA QUAL. - PMAQ (RAB-PMAQ-SM)	Leis Federais 8080/90 e 8142/90 e Decreto 1232/94.
1718.03.1.1.09	OUTRAS TRANSFERÊNCIAS FUNDO A FUNDO - ATENÇÃO BÁSICA	Leis Federais 8080/90 e 8142/90 e Decreto 1232/94.
1718.03.1.1.19	PROGRAMA ATENÇÃO BÁSICA - PAB FIXO	Leis Federais 8080/90 e 8142/90 e Decreto 1232/94.
1718.03.1.1.20	APOIO A MANUTENÇÃO DOS POLOS DE ACADEMIA DE SAÚDE	
1718.03.1.1.21	PISO DE ATENÇÃO BÁSICA VARIÁVEL - PAB VARIÁVEL	
1718.03.2.0.00	TRANSFERÊNCIA DE RECURSOS DO SUS - ATENÇÃO DE MÉDIA E ALTA C	
1718.03.2.1.01	MAC - ATENÇÃO A SAÚDE DA POPULAÇÃO PARA PROCEDIMENTOS	Leis Federais 8080/90 e 8142/90 e Decreto 1232/94.
1718.03.2.1.02	MAC - SAMU	Leis Federais 8080/90 e 8142/90 e Decreto 1232/94.
1718.03.3.0.00	TRANSFERÊNCIA DE RECURSOS DO SUS - VIGILÂNCIA EM SAÚDE	
1718.03.3.1.01	INCENTIVO FINANCEIRO VIGILÂNCIA EM SAÚDE	Leis Federais 8080/90 e 8142/90 e Decreto 1232/94.
1718.03.3.1.02	INCENTIVO FINANCEIRO AÇÕES DA VIGILÂNCIA SANITÁRIA	Leis Federais 8080/90 e 8142/90 e Decreto 1232/94.
1718.03.4.0.00	TRANSFERÊNCIA DE RECURSOS DO SUS - ASSISTÊNCIA FARMACÉUTICA	
1718.03.4.1.01	PROMOÇÃO DE ASSISTÊNCIA FARMACÉUTICA E INSUMOS	
1718.03.9.0.00	TRANSFERÊNCIA DE RECURSOS DO SUS - OUTROS PROGRAMAS FINANCIA	
1718.03.9.1.00	TRANSFERÊNCIA DE RECURSOS DO SUS - OUTROS PROGRAMAS FINANCIA	



PREFEITURA MUNICIPAL DE GAMELEIRA  
Rua José Barrada, Centro - CNPJ:11343902/0001-47

Orçamento Programa - Exercício de 2019

LEGISLAÇÃO DA RECEITA

(Inc. III, § 1º, Art.2º)

Quadro 11

Page 4

Código	Discriminação	Legislação
1718.04.0.0.00	TRANSFERÊNCIAS DE RECURSOS DO SISTEMA ÚNICO DE SAÚDE – SUS -	
1718.04.1.0.00	TRANSFERÊNCIAS DE RECURSOS DO SISTEMA ÚNICO DE SAÚDE – SUS D	
1718.04.1.1.09	TRANSFERÊNCIAS DE RECURSOS DO SISTEMA ÚNICO DE SAÚDE – ATENÇ	
1718.05.0.0.00	TRANSFERÊNCIAS DE RECURSOS DO FUNDO NACIONAL DO DESENVOLVIME	
1718.05.1.0.00	TRANSFERÊNCIAS DO SALÁRIO-EDUCAÇÃO	
1718.05.1.1.00	TRANSFERÊNCIAS DO SALÁRIO-EDUCAÇÃO-PRINCIPAL	Leis Federais nº 9.766/98 e nº 10.832/03.
1718.05.2.0.00	TRANSFERÊNCIAS DIRETAS DO FNDE REFERENTES AO PROGRAMA DINHEI	
1718.05.2.1.00	TRANSFERÊNCIAS DIRETAS DO FNDE REFERENTES AO PROGRAMA DINHEI	Legislação Especifica
1718.05.3.0.00	TRANSFERÊNCIAS DIRETAS DO FNDE REFERENTES AO PROGRAMA NACION	
1718.05.3.1.00	TRANSFERÊNCIAS DIRETAS DO FNDE REFERENTES AO PROGRAMA NACION	Legislação Especifica
1718.05.4.0.00	TRANSFERÊNCIAS DIRETAS DO FNDE REFERENTES AO PROGRAMA NACION	
1718.05.4.1.00	TRANSFERÊNCIAS DIRETAS DO FNDE REFERENTES AO PROGRAMA NACION	Legislação Especifica
1718.05.9.0.00	OUTRAS TRANSFERÊNCIAS DIRETAS DO FUNDO NACIONAL DO DESENVOLV	
1718.05.9.1.03	PNAE - FUNDAMENTAL	
1718.05.9.1.64	OUTRAS TRANSFERÊNCIAS DO FNDE	Lei Federal 9533/97 e Medida Provisória 2178-36/01.
1718.06.0.0.00	TRANSFERÊNCIA FINANCEIRA DO ICMS – DESONERAÇÃO – L.C. Nº 87/	
1718.06.1.0.00	TRANSFERÊNCIA FINANCEIRA DO ICMS – DESONERAÇÃO – L.C. Nº 87/	
1718.06.1.1.00	TRANSFERÊNCIA FINANCEIRA DO ICMS – DESONERAÇÃO – L.C. Nº 87/	Lei Complementar Federal Nº 87/96.
1718.08.0.0.00	TRANSFERÊNCIAS ADVINDAS DE EMENDAS PARLAMENTARES INDIVIDUAIS	
1718.08.1.0.00	TRANSFERÊNCIAS ADVINDAS DE EMENDAS PARLAMENTARES INDIVIDUAIS	
1718.08.1.1.01	TRANSFERÊNCIAS ADVINDAS DE EMENDAS PARLAMENTARES INDIVIDUAIS	
1718.09.0.0.00	TRANSFERÊNCIAS DE RECURSOS DE COMPLEMENTAÇÃO DA UNIÃO AO FUN	
1718.09.1.0.00	TRANSFERÊNCIAS DE RECURSOS DA COMPLEMENTAÇÃO DA UNIÃO AO FUN	
1718.09.1.1.00	TRANSFERÊNCIAS DE RECURSOS DA COMPLEMENTAÇÃO DA UNIÃO AO FUN	Leis Federais nº 9.424/96 e nº11.494/07.
1718.10.0.0.00	TRANSFERÊNCIAS DE CONVÊNIO DA UNIÃO E DE SUAS ENTIDADES	
1718.10.2.0.00	TRANSFERÊNCIAS DE CONVÊNIO DA UNIÃO DESTINADAS A PROGRAMAS	
1718.10.2.1.00	TRANSFERÊNCIAS DE CONVÊNIO DA UNIÃO DESTINADAS A PROGRAMAS	
1718.10.3.0.00	TRANSFERÊNCIAS DE CONVÊNIO DA UNIÃO DESTINADAS A PROGRAMAS	Art. 116, Lei Federal nº 8.666/93.
1718.10.3.1.01	TRANSF DE CONVÊNIO DA UNIÃO DESTINADAS A PROG DO FMAS	Art. 116, Lei Federal nº 8.666/93.
1718.10.4.0.00	TRANSFERÊNCIAS DE CONVÊNIO DA UNIÃO DESTINADAS A PROGRAMAS	
1718.10.4.1.00	TRANSFERÊNCIAS DE CONVÊNIO DA UNIÃO DESTINADAS A PROGRAMAS	Art. 116, Lei Federal nº 8.666/93.
1718.10.5.0.00	TRANSFERÊNCIAS DE CONVÊNIO DA UNIÃO DESTINADAS A PROGRAMAS	
1718.10.5.1.00	TRANSFERÊNCIAS DE CONVÊNIO DA UNIÃO DESTINADAS A PROGRAMAS	Art. 116, Lei Federal nº 8.666/93.
1718.10.9.0.00	OUTRAS TRANSFERÊNCIAS DE CONVÊNIO DA UNIÃO	
1718.10.9.1.00	OUTRAS TRANSFERÊNCIAS DE CONVÊNIO DA UNIÃO-PRINCIPAL	Art. 116, Lei Federal nº 8.666/93.



**PREFEITURA MUNICIPAL DE GAMELEIRA**  
Rua José Barrada, Centro - CNPJ:11343902/0001-47

Orçamento Programa - Exercício de 2019

**LEGISLAÇÃO DA RECEITA**

(Inc. III, § 1º, Art.2º)

Quadro 11

Page 5

Código	Discriminação	Legislação
1718.12.0.0.00	TRANSFERÊNCIAS DE RECURSOS DO FUNDO NACIONAL DE ASSISTÊNCIA	
1718.12.1.0.00	TRANSFERÊNCIAS DE RECURSOS DO FUNDO NACIONAL DE ASSISTÊNCIA	
1718.12.1.1.01	PISO FIXO DE MÉDIA COMPLEXIDADE- PAEFI/CREAS	Lei Federal nº 8742/93.
1718.12.1.1.02	SERVIÇO DE CONVIVENCIA E FORTALECIMENTO DE VINCULO	Lei Federal nº 8742/93.
1718.12.1.1.03	PISO BÁSICO FIXO- CRAS	Lei Federal nº 8742/93.
1718.12.1.1.04	INDICE DE GESTÃO DESCENTRALIZADA DO SUAS/IGD- SUAS	Lei Federal nº 8742/93.
1718.12.1.1.05	INDICE DE GESTÃO DESCENTRALIZADA DO BOLSA FAMILIA/IGDBF	Lei Federal nº 8742/93.
1718.12.1.1.06	PRIMEIRA INFÂNCIA NO SUAS- CRIANÇA FELIZ	Lei Federal nº 8742/93.
1718.12.1.1.07	BPC NA ESCOLA - QUESTIONARIO APLICADO	Lei Federal nº 8742/93.
1718.12.1.1.08	OUTRAS TRANSFERÊNCIAS DE RECURSOS DO FNAS	Lei Federal nº 8742/93.
1718.99.0.0.00	OUTRAS TRANSFERÊNCIAS DA UNIÃO	Lei Federal nº 8742/93.
1718.99.1.0.00	OUTRAS TRANSFERÊNCIAS DA UNIÃO	
1718.99.1.1.00	OUTRAS TRANSFERÊNCIAS DA UNIÃO-PRINCIPAL	Art. 116, Lei Federal nº 8.666/93.
1720.00.0.0.00	TRANSFERÊNCIAS DOS ESTADOS E DO DISTRITO FEDERAL E DE SUAS E	
1728.00.0.0.00	TRANSFERÊNCIAS DOS ESTADOS - ESPECÍFICAS DE ESTADOS, DF E MU	
1728.01.0.0.00	PARTICIPAÇÃO NA RECEITA DOS ESTADOS	
1728.01.1.0.00	COTA-PARTE DO ICMS	
1728.01.1.1.00	COTA-PARTE DO ICMS-PRINCIPAL	Art. 158, IV- Constituição Federal
1728.01.2.0.00	COTA-PARTE DO IPVA	
1728.01.2.1.00	COTA-PARTE DO IPVA-PRINCIPAL	Art. 158, III- Constituição Federal
1728.01.3.0.00	COTA-PARTE DO IPI - MUNICÍPIOS	
1728.01.3.1.00	COTA-PARTE DO IPI - MUNICÍPIOS-PRINCIPAL	Lei Complementar Federal nº 61/89, Lei Federal 8.016/90 e CF.
1728.10.0.0.00	TRANSFERÊNCIA DE CONVÊNIO DOS ESTADOS E DO DISTRITO FEDERAL	
1728.10.2.0.00	TRANSFERÊNCIAS DE CONVÊNIO DOS ESTADOS DESTINADAS A PROGRAMA	
1728.10.2.1.00	TRANSFERÊNCIAS DE CONVÊNIO DOS ESTADOS DESTINADAS A PROGRAMA	Art. 116, Lei Federal nº 8.666/93.
1728.10.9.0.00	OUTRAS TRANSFERÊNCIAS DE CONVÊNIO DOS ESTADOS	
1728.10.9.1.00	OUTRAS TRANSFERÊNCIAS DE CONVÊNIO DOS ESTADOS-PRINCIPAL	Art. 116, Lei Federal nº 8.666/93.
1728.10.9.1.02	OUTRAS TRANSFERÊNCIAS DE CONVÊNIO DOS ESTADOS - FMAS	Art. 116, Lei Federal nº 8.666/93.
1728.99.0.0.00	OUTRAS TRANSFERÊNCIAS DOS ESTADOS	
1728.99.1.0.00	OUTRAS TRANSFERÊNCIAS DOS ESTADOS	
1728.99.1.1.02	OUTRAS TRANSFERÊNCIAS DOS ESTADOS - FMAS	Art. 116, Lei Federal nº 8.666/93.
1750.00.0.0.00	TRANSFERÊNCIAS DE OUTRAS INSTITUIÇÕES PÚBLICAS	
1758.00.0.0.00	TRANSFERÊNCIAS DE OUTRAS INSTITUIÇÕES PÚBLICAS - ESPECÍFICAS	
1758.01.0.0.00	TRANSFERÊNCIAS DE RECURSOS DO FUNDO DE MANUTENÇÃO E DESENVOL	
1758.01.1.0.00	TRANSFERÊNCIAS DE RECURSOS DO FUNDO DE MANUTENÇÃO E DESENVOL	

**PREFEITURA MUNICIPAL DE GAMELEIRA**

Rua José Barrada, Centro - CNPJ:11343902/0001-47

Orçamento Programa - Exercício de 2019

**LEGISLAÇÃO DA RECEITA**

(Inc. III, § 1º, Art.2º)

Quadro 11

Page 6

Código	Discriminação	Legislação
1758.01.1.1.01	CONTRIBUIÇÃO DO FPE PARA FORMAÇÃO DO FUNDEB	Leis Federais nº 9.424/96 e nº11.494/07.
1758.01.1.1.02	CONTRIBUIÇÃO DO FPM PARA FORMAÇÃO DO FUNDEB	Leis Federais nº 9.424/96 e nº11.494/07.
1758.01.1.1.03	CONTRIBUIÇÃO DA LC 91/97 PARA FORMAÇÃO DO FUNDEB	Leis Federais nº 9.424/96 e nº11.494/07.
1758.01.1.1.04	CONTRIBUIÇÃO DO IPI PARA FORMAÇÃO DO FUNDEB	Leis Federais nº 9.424/96 e nº11.494/07.
1758.01.1.1.05	CONTRIBUIÇÃO DO ICMS DES. LEI 87/96 PARA FORMAÇÃO DO FUNDEB	Leis Federais nº 9.424/96 e nº11.494/07.
1758.01.1.1.06	CONTRIBUIÇÃO DO ICMS PARA FORMAÇÃO DO FUNDEB	Leis Federais nº 9.424/96 e nº11.494/07.
1758.01.1.1.07	CONTRIBUIÇÃO DO IPVA PARA FORMAÇÃO DO FUNDEB	Leis Federais nº 9.424/96 e nº11.494/07.
1758.01.1.1.08	CONTRIBUIÇÃO DO ITR PARA FORMAÇÃO DO FUNDEB	Leis Federais nº 9.424/96 e nº11.494/07.
1758.01.1.1.09	CONTRIBUIÇÃO DO ITCMD PARA FORMAÇÃO DO FUNDEB	Leis Federais nº 9.424/96 e nº11.494/07.
1758.99.0.0.00	OUTRAS TRANSFERÊNCIAS MULTIGOVERNAMENTAIS	
1758.99.1.0.00	OUTRAS TRANSFERÊNCIAS MULTIGOVERNAMENTAIS	
1758.99.1.1.00	OUTRAS TRANSFERÊNCIAS MULTIGOVERNAMENTAIS-PRINCIPAL	Leis Federais nº 9.424/96 e nº11.494/07.
1900.00.0.0.00	OUTRAS RECEITAS CORRENTES	
1920.00.0.0.00	INDENIZAÇÕES, RESTITUIÇÕES E RESSARCIMENTOS	
1921.00.0.0.00	INDENIZAÇÕES	
1921.99.0.0.00	OUTRAS INDENIZAÇÕES	
1921.99.1.0.00	OUTRAS INDENIZAÇÕES	
1921.99.1.1.01	OUTRAS INDENIZAÇÕES - FMS	Código Tributário Municipal
1921.99.1.1.02	OUTRAS INDENIZAÇÕES - PM	Código Tributário Municipal
1921.99.1.1.03	OUTRAS INDENIZAÇÕES - FMAS	Código Tributário Municipal
1921.99.1.1.04	OUTRAS INDENIZAÇÕES - SAAEG	Código Tributário Municipal
1922.00.0.0.00	RESTITUIÇÕES	
1922.99.0.0.00	OUTRAS RESTITUIÇÕES	
1922.99.1.0.00	OUTRAS RESTITUIÇÕES	
1922.99.1.1.01	OUTRAS RESTITUIÇÕES - FMS	Código Tributário Municipal
1922.99.1.1.02	OUTRAS RESTITUIÇÕES - PM	Código Tributário Municipal
1922.99.1.1.03	OUTRAS RESTITUIÇÕES - FMAS	Código Tributário Municipal
1922.99.1.1.04	OUTRAS RESTITUIÇÕES - SAAEG	Código Tributário Municipal
1990.00.0.0.00	DEMAIS RECEITAS CORRENTES	
1990.99.0.0.00	OUTRAS RECEITAS	
1990.99.1.0.00	OUTRAS RECEITAS - PRIMÁRIAS	
1990.99.1.1.00	OUTRAS RECEITAS - PRIMÁRIAS-PRINCIPAL	Código Tributário Municipal
2000.00.0.0.00	RECEITAS DE CAPITAL	
2200.00.0.0.00	ALIENAÇÃO DE BENS	
2210.00.0.0.00	ALIENAÇÃO DE BENS MÓVEIS	
2213.00.0.0.00	ALIENAÇÃO DE BENS MÓVEIS E SEMOVENTES	



**PREFEITURA MUNICIPAL DE GAMELEIRA**  
Rua José Barrada, Centro - CNPJ:11343902/0001-47

Orçamento Programa - Exercício de 2019

**LEGISLAÇÃO DA RECEITA**

(Inc. III, § 1º, Art. 2º)

Quadro 11

Page 7

Código	Discriminação	Legislação
2213.00.1.0.00	ALIENAÇÃO DE BENS MÓVEIS E SEMOVENTES	
2213.00.1.1.00	ALIENAÇÃO DE BENS MÓVEIS E SEMOVENTES-PRINCIPAL	Código Tributário Municipal
2400.00.0.0.00	TRANSFERÊNCIAS DE CAPITAL	
2410.00.0.0.00	TRANSFERÊNCIAS DA UNIÃO E DE SUAS ENTIDADES	
2418.00.0.0.00	TRANSFERÊNCIAS DA UNIÃO - ESPECÍFICAS DE ESTADOS, DF E MUNIC	
2418.03.0.0.00	TRANSFERÊNCIA DE RECURSOS DO SISTEMA ÚNICO DE SAÚDE - SUS -	
2418.03.1.0.00	TRANSFERÊNCIA DE RECURSOS DO SUS - ATENÇÃO BÁSICA	
2418.03.1.1.00	TRANSFERÊNCIA DE RECURSOS DO SUS - ATENÇÃO BÁSICA-PRINCIPAL	
2418.04.0.0.00	TRANSFERÊNCIAS DE RECURSOS DO SISTEMA ÚNICO DE SAÚDE - SUS -	
2418.04.1.0.00	TRANSFERÊNCIAS DE RECURSOS DO SISTEMA ÚNICO DE SAÚDE - SUS D	
2418.04.1.1.00	TRANSFERÊNCIAS DE RECURSOS DO SISTEMA ÚNICO DE SAÚDE - SUS D	
2418.05.0.0.00	TRANSFERÊNCIAS DE RECURSOS DESTINADOS A PROGRAMAS DE EDUCAÇÃO	
2418.05.1.0.00	TRANSFERÊNCIAS DE RECURSOS DESTINADOS A PROGRAMAS DE EDUCAÇÃO	
2418.05.1.1.00	TRANSFERÊNCIAS DE RECURSOS DESTINADOS A PROGRAMAS DE EDUCAÇÃO	Legislação Específica e Constituição Federal.
2418.08.0.0.00	TRANSFERÊNCIAS ADVINDAS DE EMENDAS PARLAMENTARES INDIVIDUAIS	
2418.08.1.0.00	TRANSFERÊNCIAS ADVINDAS DE EMENDAS PARLAMENTARES INDIVIDUAIS	
2418.08.1.1.01	TRANSFERÊNCIAS ADVINDAS DE EMENDAS PARLAMENTARES INDIVIDUAIS	
2418.10.0.0.00	TRANSFERÊNCIA DE CONVÊNIO DA UNIÃO E DE SUAS ENTIDADES	
2418.10.9.0.00	OUTRAS TRANSFERÊNCIAS DE CONVÊNIO DA UNIÃO	
2418.10.9.1.00	OUTRAS TRANSFERÊNCIAS DE CONVÊNIO DA UNIÃO-PRINCIPAL	Legislação Específica e Constituição Federal.
2420.00.0.0.00	TRANSFERÊNCIAS DOS ESTADOS E DO DISTRITO FEDERAL E DE SUAS E	
2428.00.0.0.00	TRANSFERÊNCIAS DOS ESTADOS, DISTRITO FEDERAL, E DE SUAS ENTI	
2428.10.0.0.00	TRANSFERÊNCIAS DE CONVÊNIO DOS ESTADOS E DO DISTRITO FEDERA	
2428.10.1.0.00	TRANSFERÊNCIAS DE CONVÊNIO DOS ESTADOS PARA O SISTEMA ÚNICO	
2428.10.1.1.01	TRANSFERÊNCIAS DE CONVÊNIO DOS ESTADOS PARA O SISTEMA ÚNICO	Legislação Específica e Constituição Federal.
2428.10.9.0.00	OUTRAS TRANSFERÊNCIAS DE CONVÊNIO DOS ESTADOS	
2428.10.9.1.00	OUTRAS TRANSFERÊNCIAS DE CONVÊNIO DOS ESTADOS-PRINCIPAL	Legislação Específica e Constituição Federal.
9000.00.0.0.00	(R) DEDUÇÕES DA RECEITA	
9500.00.0.0.00	(R) DEDUÇÕES DO FUNDEB	
9510.00.0.0.00	(R) DEDUÇÕES DO FUNDEB	Dedução das Receitas para Formação do FUNDEB.



**PREFEITURA MUNICIPAL DE GAMELEIRA**  
Rua José Barrada, Centro - CNPJ:11343902/0001-47

Orçamento Programa - Exercício de 2019

**LEGISLAÇÃO DA RECEITA**  
(Inc. III, § 1º, Art.2º)

Quadro 11  
Page 8

Codigo	Discriminação	Legislação
--------	---------------	------------

---

---

PREFEITURA MUNICIPAL DE GAMELEIRA

Rua José Barrada, Centro - CNPJ:11343902/0001-47

Orçamento Programa - Exercício de 2019

Anexo 02

Page 1

LeiData

NATUREZA DA DESPESA - CONSOLIDAÇÃO GERAL

Código	Especificação	Elemento	Modalidade	Grupo	Categoria Econômica
30.00.00	DESPESAS CORRENTES				51.418.500,00
31.00.00	PESSOAL E ENCARGOS SOCIAIS			33.734.000,00	
31.71.00	TRANSFERÊNCIA A CONSÓRCIOS PÚBLICOS		196.000,00		
31.71.70	RATEIO PELA PARTICIPAÇÃO EM CONSÓRCIO PÚBLICO	196.000,00			
31.90.00	APLICAÇÕES DIRETAS		33.391.000,00		
31.90.01	APOSENTADORIAS, RESERVA REMUNERADA E REFORMAS	530.000,00			
31.90.03	PENSÕES	460.000,00			
31.90.04	CONTRATAÇÃO POR TEMPO DETERMINADO	5.846.000,00			
31.90.05	OUTROS BENEFÍCIOS PREVIDENCIÁRIOS	50.000,00			
31.90.11	VENCIMENTOS E VANTAGENS FIXAS - PESSOAL CIVIL	19.751.000,00			
31.90.13	OBRIGAÇÕES PATRONAIS	6.267.000,00			
31.90.16	OUTRAS DESPESAS VARIÁVEIS - PESSOAL CIVIL	237.000,00			
31.90.91	SENTENÇAS JUDICIAIS	105.000,00			
31.90.92	DESPESAS DE EXERCÍCIOS ANTERIORES	140.000,00			
31.90.96	RESSARCIMENTO DE DESPESAS DE PESSOAL REQUISITADO	5.000,00			
31.91.00	APLICAÇÕES DIRETAS - INTRA-ORÇAMENTÁRIAS		147.000,00		
31.91.13	OBRIGAÇÕES PATRONAIS	147.000,00			
32.00.00	JUROS E ENCARGOS DA DÍVIDA			5.000,00	
32.90.00	APLICAÇÕES DIRETAS		5.000,00		
32.90.21	JUROS SOBRE A DÍVIDA POR CONTRATO	5.000,00			
33.00.00	OUTRAS DESPESAS CORRENTES			17.679.500,00	
33.50.00	TRANSFERÊNCIAS A INSTITUIÇÕES PRIVADAS SEM FINS LUCRATIVOS		95.000,00		
33.50.41	CONTRIBUIÇÕES	30.000,00			
33.50.43	SUBVENÇÕES SOCIAIS	65.000,00			
33.71.00	TRANSFERÊNCIA A CONSÓRCIOS PÚBLICOS		246.500,00		
33.71.70	RATEIO PELA PARTICIPAÇÃO EM CONSÓRCIO PÚBLICO	246.500,00			
33.90.00	APLICAÇÕES DIRETAS		17.338.000,00		
33.90.08	OUTROS BENEFÍCIOS ASSISTENCIAIS DO SERVIDOR E DO MILITAR	15.000,00			
33.90.14	DIÁRIAS - CIVIL	499.000,00			
33.90.16	AUXÍLIO FINANCEIRO A ESTUDANTES	120.000,00			
33.90.30	MATERIAL DE CONSUMO	5.368.000,00			
33.90.31	PREMIAÇÕES CULTURAIS, ARTÍSTICAS, CIENTÍFICAS, DESPORTIVAS E	20.000,00			
33.90.32	MATERIAL, BEM OU SERVIÇO PARA DISTRIBUIÇÃO GRATUITA	760.000,00			
33.90.33	PASSAGENS E DESPESAS COM LOCOMOÇÃO	105.000,00			
33.90.34	OUTRAS DESPESAS DE PESSOAL DECORRENTES DE CONTRATOS DE TI	5.000,00			
33.90.35	SERVIÇOS DE CONSULTORIA	340.000,00			
33.90.36	OUTROS SERVIÇOS DE TERCEIROS - PESSOA FÍSICA	2.505.000,00			
33.90.39	OUTROS SERVIÇOS DE TERCEIROS - PESSOA JURÍDICA	5.785.000,00			
33.90.47	OBRIGAÇÕES TRIBUTÁRIAS E CONTRIBUTIVAS	500.000,00			
33.90.48	OUTROS AUXÍLIOS FINANCEIROS A PESSOA FÍSICA	100.000,00			
33.90.91	SENTENÇAS JUDICIAIS	300.000,00			
33.90.92	DESPESAS DE EXERCÍCIOS ANTERIORES	666.000,00			
33.90.93	INDENIZAÇÕES E RESTITUIÇÕES	250.000,00			
40.00.00	DESPESAS DE CAPITAL				10.281.500,00
44.00.00	INVESTIMENTOS			9.231.500,00	
44.71.00	TRANSFERÊNCIA A CONSÓRCIOS PÚBLICOS		15.500,00		
44.71.70	RATEIO PELA PARTICIPAÇÃO EM CONSÓRCIO PÚBLICO	15.500,00			
44.90.00	APLICAÇÕES DIRETAS		9.216.000,00		
44.90.51	OBRAS E INSTALAÇÕES	5.780.000,00			
44.90.52	EQUIPAMENTOS E MATERIAL PERMANENTE	3.156.000,00			
44.90.61	AQUISIÇÃO DE IMÓVEIS	280.000,00			
46.00.00	AMORTIZAÇÃO DA DÍVIDA			1.050.000,00	
46.90.00	APLICAÇÕES DIRETAS		1.050.000,00		
46.90.71	PRINCIPAL DA DÍVIDA CONTRATUAL RESGATADA	1.050.000,00			
99.00.00	RESERVA DE CONTINGÊNCIA				2.800.000,00
99.00.00	RESERVA DE CONTINGÊNCIA			2.800.000,00	
99.99.00	A DEFINIR		2.800.000,00		
99.99.99	A CLASSIFICAR	2.800.000,00			

PREFEITURA MUNICIPAL DE GAMELEIRA

Rua José Barrada, Centro - CNPJ:11343902/0001-47

Orçamento Programa - Exercício de 2019

Anexo 02

Page 2

LeiData

NATUREZA DA DESPESA - CONSOLIDAÇÃO GERAL

Código	Especificação	Elemento	Modalidade	Grupo	Categoria Econômica
				TOTAL	64.500.000,00



PREFEITURA MUNICIPAL DE GAMELEIRA

Rua José Barrada, Centro - CNPJ:11343902/0001-47

Orçamento Programa - Exercício de 2019

Anexo 02

Page 1

LeiData

NATUREZA DA DESPESA POR ORGÃO

PODER ORGÃO						
10 PODER LEGISLATIVO 10 CÂMARA MUNICIPAL						
Código	Especificação	F.R.	Elemento	Modalidade	Grupo	Categoria Econômica
3.0.00.00	DESPESAS CORRENTES	0.000.000				3.245.000,00
3.1.00.00	PESSOAL E ENCARGOS SOCIAIS	0.000.000			2.220.000,00	
3.1.90.00	APLICAÇÕES DIRETAS	0.000.000		2.220.000,00		
3.1.90.01	APOSENTADORIAS, RESERVA REMUNERADA E REFORMAS	0.01.00	30.000,00			
3.1.90.03	PENSÕES	0.01.00	60.000,00			
3.1.90.11	VENCIMENTOS E VANTAGENS FIXAS - PESSOAL CIVIL	0.01.00	1.600.000,00			
3.1.90.13	OBRIGAÇÕES PATRONAIS	0.01.00	500.000,00			
3.1.90.16	OUTRAS DESPESAS VARIÁVEIS - PESSOAL CIVIL	0.01.00	30.000,00			
3.2.00.00	JUROS E ENCARGOS DA DÍVIDA	0.000.000			5.000,00	
3.2.90.00	APLICAÇÕES DIRETAS	0.000.000		5.000,00		
3.2.90.21	JUROS SOBRE A DÍVIDA POR CONTRATO	0.01.00	5.000,00			
3.3.00.00	OUTRAS DESPESAS CORRENTES	0.000.000			1.020.000,00	
3.3.90.00	APLICAÇÕES DIRETAS	0.000.000		1.020.000,00		
3.3.90.14	DIÁRIAS - CIVIL	0.01.00	50.000,00			
3.3.90.30	MATERIAL DE CONSUMO	0.01.00	150.000,00			
3.3.90.33	PASSAGENS E DESPESAS COM LOCOMOÇÃO	0.01.00	30.000,00			
3.3.90.36	OUTROS SERVIÇOS DE TERCEIROS - PESSOA FÍSICA	0.01.00	350.000,00			
3.3.90.39	OUTROS SERVIÇOS DE TERCEIROS - PESSOA JURÍDICA	0.01.00	300.000,00			
3.3.90.91	SENTENÇAS JUDICIAIS	0.01.00	100.000,00			
3.3.90.92	DESPESAS DE EXERCÍCIOS ANTERIORES	0.01.00	40.000,00			
4.0.00.00	DESPESAS DE CAPITAL	0.000.000				150.000,00
4.4.00.00	INVESTIMENTOS	0.000.000			150.000,00	
4.4.90.00	APLICAÇÕES DIRETAS	0.000.000		150.000,00		
4.4.90.51	OBRAS E INSTALAÇÕES	0.01.00	120.000,00			
4.4.90.52	EQUIPAMENTOS E MATERIAL PERMANENTE	0.01.00	30.000,00			
<b>TOTAL</b>						<b>3.395.000,00</b>

PREFEITURA MUNICIPAL DE GAMELEIRA

Rua José Barrada, Centro - CNPJ:11343902/0001-47

Orçamento Programa - Exercício de 2019

Anexo 02

Page 2

LeiData

NATUREZA DA DESPESA POR ORGÃO

PODER ORGÃO						
20 PODER EXECUTIVO						
10 GABINETE DA PREFEITA						
Código	Especificação	F.R.	Elemento	Modalidade	Grupo	Categoria Econômica
3.0.00.00	DESPESAS CORRENTES	0.000.000				1 525.000,00
3.1.00.00	PESSOAL E ENCARGOS SOCIAIS	0.000.000			1.015.000,00	
3.1.90.00	APLICAÇÕES DIRETAS	0.000.000		1.015.000,00		
3.1.90.04	CONTRATAÇÃO POR TEMPO DETERMINADO	0.01.00	15.000,00			
3.1.90.11	VENCIMENTOS E VANTAGENS FIXAS - PESSOAL CIVIL	0.01.00	1.000.000,00			
3.3.00.00	OUTRAS DESPESAS CORRENTES	0.000.000			510.000,00	
3.3.50.00	TRANSFERÊNCIAS A INSTITUIÇÕES PRIVADAS SEM FINS LUCRATIVAS	0.000.000		30.000,00		
3.3.50.41	CONTRIBUIÇÕES	0.01.00	30.000,00			
3.3.90.00	APLICAÇÕES DIRETAS	0.000.000		480.000,00		
3.3.90.14	DIÁRIAS - CIVIL	0.01.00	50.000,00			
3.3.90.30	MATERIAL DE CONSUMO	0.01.00	100.000,00			
3.3.90.32	MATERIAL, BEM OU SERVIÇO PARA DISTRIBUIÇÃO GRATUITA	0.01.00	20.000,00			
3.3.90.33	PASSAGENS E DESPESAS COM LOCOMOÇÃO	0.01.00	10.000,00			
3.3.90.35	SERVIÇOS DE CONSULTORIA	0.01.00	10.000,00			
3.3.90.36	OUTROS SERVIÇOS DE TERCEIROS - PESSOA FÍSICA	0.01.00	100.000,00			
3.3.90.39	OUTROS SERVIÇOS DE TERCEIROS - PESSOA JURÍDICA	0.01.00	170.000,00			
3.3.90.92	DESPESAS DE EXERCÍCIOS ANTERIORES	0.01.00	15.000,00			
3.3.90.93	INDENIZAÇÕES E RESTITUIÇÕES	0.01.00	5.000,00			
4.0.00.00	DESPESAS DE CAPITAL	0.000.000				95.000,00
4.4.00.00	INVESTIMENTOS	0.000.000			95.000,00	
4.4.90.00	APLICAÇÕES DIRETAS	0.000.000		95.000,00		
4.4.90.52	EQUIPAMENTOS E MATERIAL PERMANENTE	0.01.00	95.000,00			
<b>TOTAL</b>						<b>1.620.000,00</b>

PREFEITURA MUNICIPAL DE GAMELEIRA

Rua José Barrada, Centro - CNPJ:11343902/0001-47

Orçamento Programa - Exercício de 2019

Anexo 02

Page 3

LeiData

NATUREZA DA DESPESA POR ORGÃO

PODER ORGÃO						
20 PODER EXECUTIVO						
20 SECRETARIA DA FAZENDA						
Código	Especificação	F.R.	Elemento	Modalidade	Grupo	Categoria Econômica
3.0.00.00	DESPESAS CORRENTES	0.000.000				1.995.000,00
3.1.00.00	PESSOAL E ENCARGOS SOCIAIS	0.000.000			610.000,00	
3.1.90.00	APLICAÇÕES DIRETAS	0.000.000		610.000,00		
3.1.90.04	CONTRATAÇÃO POR TEMPO DETERMINADO	0.01.00	10.000,00			
3.1.90.11	VENCIMENTOS E VANTAGENS FIXAS - PESSOAL CIVIL	0.01.00	600.000,00			
3.3.00.00	OUTRAS DESPESAS CORRENTES	0.000.000			1.385.000,00	
3.3.90.00	APLICAÇÕES DIRETAS	0.000.000		1.385.000,00		
3.3.90.14	DIÁRIAS - CIVIL	0.01.00	25.000,00			
3.3.90.30	MATERIAL DE CONSUMO	0.01.00	80.000,00			
3.3.90.32	MATERIAL, BEM OU SERVIÇO PARA DISTRIBUIÇÃO GRATUITA	0.01.00	5.000,00			
3.3.90.35	SERVIÇOS DE CONSULTORIA	0.01.00	50.000,00			
3.3.90.36	OUTROS SERVIÇOS DE TERCEIROS - PESSOA FÍSICA	0.01.00	60.000,00			
3.3.90.39	OUTROS SERVIÇOS DE TERCEIROS - PESSOA JURÍDICA	0.01.00	610.000,00			
3.3.90.92	DESPESAS DE EXERCÍCIOS ANTERIORES	0.01.00	500.000,00			
3.3.90.93	INDENIZAÇÕES E RESTITUIÇÕES	0.01.00	55.000,00			
4.0.00.00	DESPESAS DE CAPITAL	0.000.000				1.050.000,00
4.4.00.00	INVESTIMENTOS	0.000.000			50.000,00	
4.4.90.00	APLICAÇÕES DIRETAS	0.000.000		50.000,00		
4.4.90.52	EQUIPAMENTOS E MATERIAL PERMANENTE	0.01.00	50.000,00			
4.6.00.00	AMORTIZAÇÃO DA DÍVIDA	0.000.000			1.000.000,00	
4.6.90.00	APLICAÇÕES DIRETAS	0.000.000		1.000.000,00		
4.6.90.71	PRINCIPAL DA DÍVIDA CONTRATUAL RESGATADA	0.01.00	1.000.000,00			
9.0.00.00	RESERVA DE CONTINGÊNCIA	0.000.000				2.800.000,00
9.9.00.00	RESERVA DE CONTINGÊNCIA	0.000.000			2.800.000,00	
9.9.99.00	A DEFINIR	0.000.000		2.800.000,00		
9.9.99.99	A CLASSIFICAR	0.01.00	2.800.000,00			
<b>TOTAL</b>						<b>5.845.000,00</b>

NATUREZA DA DESPESA POR ORGÃO

PODER ORGÃO		20 PODER EXECUTIVO 30 SECRETARIA DE ADMINISTRAÇÃO				
Código	Especificação	F.R.	Elemento	Modalidade	Grupo	Categoria Econômica
3.0.00.00	DESPESAS CORRENTES	0.000.000				4.256.000,00
3.1.00.00	PESSOAL E ENCARGOS SOCIAIS	0.000.000			2.795.000,00	
3.1.90.00	APLICAÇÕES DIRETAS	0.000.000		2.795.000,00		
3.1.90.01	APOSENTADORIAS, RESERVA REMUNERADA E REFORMAS	0.01.00	500.000,00			
3.1.90.03	PENSÕES	0.01.00	400.000,00			
3.1.90.04	CONTRATAÇÃO POR TEMPO DETERMINADO	0.01.00	65.000,00			
3.1.90.05	OUTROS BENEFÍCIOS PREVIDENCIÁRIOS	0.01.00	10.000,00			
3.1.90.11	VENCIMENTOS E VANTAGENS FIXAS - PESSOAL CIVIL	0.01.00	715.000,00			
3.1.90.13	OBRIGAÇÕES PATRONAIS	0.01.00	1.000.000,00			
3.1.90.91	SENTENÇAS JUDICIAIS	0.01.00	100.000,00			
3.1.90.92	DESPESAS DE EXERCÍCIOS ANTERIORES	0.01.00	5.000,00			
3.3.00.00	OUTRAS DESPESAS CORRENTES	0.000.000			1.461.000,00	
3.3.90.00	APLICAÇÕES DIRETAS	0.000.000		1.461.000,00		
3.3.90.14	DIÁRIAS - CIVIL	0.01.00	46.000,00			
3.3.90.30	MATERIAL DE CONSUMO	0.01.00	160.000,00			
3.3.90.32	MATERIAL, BEM OU SERVIÇO PARA DISTRIBUIÇÃO GRATUITA	0.01.00	5.000,00			
3.3.90.33	PASSAGENS E DESPESAS COM LOCOMOÇÃO	0.01.00	10.000,00			
3.3.90.36	OUTROS SERVIÇOS DE TERCEIROS - PESSOA FÍSICA	0.01.00	100.000,00			
3.3.90.39	OUTROS SERVIÇOS DE TERCEIROS - PESSOA JURÍDICA	0.01.00	425.000,00			
3.3.90.47	OBRIGAÇÕES TRIBUTÁRIAS E CONTRIBUTIVAS	0.01.00	500.000,00			
3.3.90.91	SENTENÇAS JUDICIAIS	0.01.00	200.000,00			
3.3.90.92	DESPESAS DE EXERCÍCIOS ANTERIORES	0.01.00	5.000,00			
3.3.90.93	INDENIZAÇÕES E RESTITUIÇÕES	0.01.00	10.000,00			
4.0.00.00	DESPESAS DE CAPITAL	0.000.000				415.000,00
4.4.00.00	INVESTIMENTOS	0.000.000			415.000,00	
4.4.90.00	APLICAÇÕES DIRETAS	0.000.000		415.000,00		
4.4.90.52	EQUIPAMENTOS E MATERIAL PERMANENTE	0.01.00	415.000,00			
<b>TOTAL</b>						<b>4.671.000,00</b>

NATUREZA DA DESPESA POR ORGÃO

PODER ORGÃO						
20 PODER EXECUTIVO						
40 SECRETARIA DE GOVERNO E ARTICULAÇÃO						
Código	Especificação	F.R.	Elemento	Modalidade	Grupo	Categoria Econômica
3.0.00.00	DESPESAS CORRENTES	0.000.000				
3.1.00.00	PESSOAL E ENCARGOS SOCIAIS	0.000.000				270.000,00
3.1.90.00	APLICAÇÕES DIRETAS	0.000.000			150.000,00	
3.1.90.11	VENCIMENTOS E VANTAGENS FIXAS - PESSOAL CIVIL	0.01.00	150.000,00	150.000,00		
3.3.00.00	OUTRAS DESPESAS CORRENTES	0.000.000				
3.3.90.00	APLICAÇÕES DIRETAS	0.000.000			120.000,00	
3.3.90.14	DIÁRIAS - CIVIL	0.01.00		120.000,00		
3.3.90.30	MATERIAL DE CONSUMO	0.01.00	15.000,00			
3.3.90.33	PASSAGENS E DESPESAS COM LOCOMOÇÃO	0.01.00	50.000,00			
3.3.90.36	OUTROS SERVIÇOS DE TERCEIROS - PESSOA FÍSICA	0.01.00	5.000,00			
3.3.90.39	OUTROS SERVIÇOS DE TERCEIROS - PESSOA JURÍDICA	0.01.00	30.000,00			
4.0.00.00	DESPESAS DE CAPITAL	0.000.000				
4.4.00.00	INVESTIMENTOS	0.000.000				10.000,00
4.4.90.00	APLICAÇÕES DIRETAS	0.000.000			10.000,00	
4.4.90.52	EQUIPAMENTOS E MATERIAL PERMANENTE	0.01.00	10.000,00	10.000,00		
<b>TOTAL</b>						<b>280.000,00</b>

NATUREZA DA DESPESA POR ORGÃO

PODER ORGÃO		20 PODER EXECUTIVO 50 SECRETARIA DE EDUCAÇÃO, CULTURA E DESPORTO				
Código	Especificação	F.R.	Elemento	Modalidade	Grupo	Categoria Econômica
3.0.00.00	DESPESAS CORRENTES	0.000.000				21.890.000,00
3.1.00.00	PESSOAL E ENCARGOS SOCIAIS	0.000.000			7.245.000,00	
3.1.90.00	APLICAÇÕES DIRETAS	0.000.000		17.245.000,00		
3.1.90.04	CONTRATAÇÃO POR TEMPO DETERMINADO	0.01.00	1.835.000,00			
3.1.90.05	OUTROS BENEFÍCIOS PREVIDENCIÁRIOS	0.01.00	10.000,00			
3.1.90.11	VENCIMENTOS E VANTAGENS FIXAS - PESSOAL CIVIL	0.01.00	11.085.000,00			
3.1.90.13	OBRIGAÇÕES PATRONAIS	0.01.00	4.230.000,00			
3.1.90.91	SENTENÇAS JUDICIAIS	0.01.00	5.000,00			
3.1.90.92	DESPESAS DE EXERCÍCIOS ANTERIORES	0.01.00	80.000,00			
3.3.00.00	OUTRAS DESPESAS CORRENTES	0.000.000			4.645.000,00	
3.3.50.00	TRANSFERÊNCIAS A INSTITUIÇÕES PRIVADAS SEM FINS LUCF	0.000.000		45.000,00		
3.3.50.43	SUBVENÇÕES SOCIAIS	0.01.00	45.000,00			
3.3.90.00	APLICAÇÕES DIRETAS	0.000.000		4.600.000,00		
3.3.90.14	DIÁRIAS - CIVIL	0.01.00	45.000,00			
3.3.90.18	AUXÍLIO FINANCEIRO A ESTUDANTES	0.01.00	120.000,00			
3.3.90.30	MATERIAL DE CONSUMO	0.01.00	1.400.000,00			
3.3.90.31	PREMIAÇÕES CULTURAIS, ARTÍSTICAS, CIENTÍFICAS, DESP	0.01.00	20.000,00			
3.3.90.32	MATERIAL, BEM OU SERVIÇO PARA DISTRIBUIÇÃO GRATUIT	0.01.00	155.000,00			
3.3.90.33	PASSAGENS E DESPESAS COM LOCOMOÇÃO	0.01.00	10.000,00			
3.3.90.35	SERVIÇOS DE CONSULTORIA	0.01.00	60.000,00			
3.3.90.36	OUTROS SERVIÇOS DE TERCEIROS - PESSOA FÍSICA	0.01.00	480.000,00			
3.3.90.39	OUTROS SERVIÇOS DE TERCEIROS - PESSOA JURÍDICA	0.01.00	2.245.000,00			
3.3.90.93	INDENIZAÇÕES E RESTITUIÇÕES	0.01.00	65.000,00			
4.0.00.00	DESPESAS DE CAPITAL	0.000.000				1.475.000,00
4.4.00.00	INVESTIMENTOS	0.000.000			1.475.000,00	
4.4.90.00	APLICAÇÕES DIRETAS	0.000.000		1.475.000,00		
4.4.90.51	OBRAS E INSTALAÇÕES	0.01.00	50.000,00			
4.4.90.52	EQUIPAMENTOS E MATERIAL PERMANENTE	0.01.00	1.345.000,00			
4.4.90.61	AQUISIÇÃO DE IMÓVEIS	0.01.00	80.000,00			
<b>TOTAL</b>						<b>23.365.000,00</b>

**PREFEITURA MUNICIPAL DE GAMELEIRA**

Rua José Barrada, Centro - CNPJ:11343902/0001-47

Orçamento Programa - Exercício de 2019

Anexo 02

Page 7

LeiData

**NATUREZA DA DESPESA POR ORGÃO**

PODER ORGÃO						
20 PODER EXECUTIVO						
60 SECRETARIA DE SAÚDE						
Código	Especificação	F.R.	Elemento	Modalidade	Grupo	Categoria Econômica
3.0.00.00	DESPESAS CORRENTES	0.000.000				500.000,00
3.1.00.00	PESSOAL E ENCARGOS SOCIAIS	0.000.000			150.000,00	
3.1.90.00	APLICAÇÕES DIRETAS	0.000.000		150.000,00		
3.1.90.11	VENCIMENTOS E VANTAGENS FIXAS - PESSOAL CIVIL	0.01.00	150.000,00			
3.3.00.00	OUTRAS DESPESAS CORRENTES	0.000.000			350.000,00	
3.3.90.00	APLICAÇÕES DIRETAS	0.000.000		350.000,00		
3.3.90.14	DIÁRIAS - CIVIL	0.01.00	40.000,00			
3.3.90.30	MATERIAL DE CONSUMO	0.01.00	105.000,00			
3.3.90.32	MATERIAL, BEM OU SERVIÇO PARA DISTRIBUIÇÃO GRATUIT	0.01.00	20.000,00			
3.3.90.33	PASSAGENS E DESPESAS COM LOCOMOÇÃO	0.01.00	5.000,00			
3.3.90.35	SERVIÇOS DE CONSULTORIA	0.01.00	10.000,00			
3.3.90.36	OUTROS SERVIÇOS DE TERCEIROS - PESSOA FÍSICA	0.01.00	15.000,00			
3.3.90.39	OUTROS SERVIÇOS DE TERCEIROS - PESSOA JURÍDICA	0.01.00	155.000,00			
4.0.00.00	DESPESAS DE CAPITAL	0.000.000				20.000,00
4.4.00.00	INVESTIMENTOS	0.000.000			20.000,00	
4.4.90.00	APLICAÇÕES DIRETAS	0.000.000		20.000,00		
4.4.90.52	EQUIPAMENTOS E MATERIAL PERMANENTE	0.01.00	20.000,00			
<b>TOTAL</b>						<b>520.000,00</b>

**PREFEITURA MUNICIPAL DE GAMELEIRA**

Rua José Barrada, Centro - CNPJ:11343902/0001-47

Orçamento Programa - Exercício de 2019

Anexo 02

Page 8

LeiData

**NATUREZA DA DESPESA POR ORGÃO**

PODER ORGÃO						
20 PODER EXECUTIVO						
70 SECRETARIA DES.SOCIAL E POLÍTICA MULHER EMPREGO						
Código	Especificação	F.R.	Elemento	Modalidade	Grupo	Categoria Econômica
3.0.00.00	DESPESAS CORRENTES	0.000.000				221.000,00
3.1.00.00	PESSOAL E ENCARGOS SOCIAIS	0.000.000			160.000,00	
3.1.90.00	APLICAÇÕES DIRETAS	0.000.000		160.000,00		
3.1.90.04	CONTRATAÇÃO POR TEMPO DETERMINADO	0.01.00	5.000,00			
3.1.90.11	VENCIMENTOS E VANTAGENS FIXAS - PESSOAL CIVIL	0.01.00	150.000,00			
3.1.90.13	OBRIGAÇÕES PATRONAIS	0.01.00	5.000,00			
3.3.00.00	OUTRAS DESPESAS CORRENTES	0.000.000			61.000,00	
3.3.90.00	APLICAÇÕES DIRETAS	0.000.000		61.000,00		
3.3.90.08	OUTROS BENEFÍCIOS ASSISTENCIAIS DO SERVIDOR E DO M	0.01.00	5.000,00			
3.3.90.14	DIÁRIAS - CIVIL	0.01.00	6.000,00			
3.3.90.30	MATERIAL DE CONSUMO	0.01.00	30.000,00			
3.3.90.36	OUTROS SERVIÇOS DE TERCEIROS - PESSOA FÍSICA	0.01.00	5.000,00			
3.3.90.39	OUTROS SERVIÇOS DE TERCEIROS - PESSOA JURÍDICA	0.01.00	5.000,00			
3.3.90.92	DESPESAS DE EXERCÍCIOS ANTERIORES	0.01.00	5.000,00			
3.3.90.93	INDENIZAÇÕES E RESTITUIÇÕES	0.01.00	5.000,00			
4.0.00.00	DESPESAS DE CAPITAL	0.000.000				10.000,00
4.4.00.00	INVESTIMENTOS	0.000.000			10.000,00	
4.4.90.00	APLICAÇÕES DIRETAS	0.000.000		10.000,00		
4.4.90.52	EQUIPAMENTOS E MATERIAL PERMANENTE	0.01.00	10.000,00			
<b>TOTAL</b>						<b>231.000,00</b>



**PREFEITURA MUNICIPAL DE GAMELEIRA**

Rua José Barrada, Centro - CNPJ:11343902/0001-47

Orçamento Programa - Exercício de 2019

Anexo 02

Page 9

LeiData

**NATUREZA DA DESPESA POR ORGÃO**

PODER ORGÃO						
20 PODER EXECUTIVO						
80 SECRETARIA DE INFRA ESTRUTURA E SERVIÇOS URBANOS						
Código	Especificação	F.R.	Elemento	Modalidade	Grupo	Categoria Econômica
3.0.00.00	DESPESAS CORRENTES	0.000.000				2.315.000,00
3.1.00.00	PESSOAL E ENCARGOS SOCIAIS	0.000.000			900.000,00	
3.1.90.00	APLICAÇÕES DIRETAS	0.000.000		900.000,00		
3.1.90.04	CONTRATAÇÃO POR TEMPO DETERMINADO	0.01.00	400.000,00			
3.1.90.11	VENCIMENTOS E VANTAGENS FIXAS - PESSOAL CIVIL	0.01.00	500.000,00			
3.3.00.00	OUTRAS DESPESAS CORRENTES	0.000.000			1.415.000,00	
3.3.90.00	APLICAÇÕES DIRETAS	0.000.000		1.415.000,00		
3.3.90.14	DIÁRIAS - CIVIL	0.01.00	5.000,00			
3.3.90.30	MATERIAL DE CONSUMO	0.01.00	775.000,00			
3.3.90.36	OUTROS SERVIÇOS DE TERCEIROS - PESSOA FÍSICA	0.01.00	120.000,00			
3.3.90.39	OUTROS SERVIÇOS DE TERCEIROS - PESSOA JURÍDICA	0.01.00	515.000,00			
4.0.00.00	DESPESAS DE CAPITAL	0.000.000				4.975.000,00
4.4.00.00	INVESTIMENTOS	0.000.000			4.975.000,00	
4.4.90.00	APLICAÇÕES DIRETAS	0.000.000		4.975.000,00		
4.4.90.51	OBRAS E INSTALAÇÕES	0.01.00	4.775.000,00			
4.4.90.61	AQUISIÇÃO DE IMÓVEIS	0.01.00	200.000,00			
<b>TOTAL</b>						<b>7.290.000,00</b>

NATUREZA DA DESPESA POR ORGÃO

PODER ORGÃO		20 PODER EXECUTIVO 90 SECRETARIA DE AGRICULTURA E REFORMA AGRARIA E MEIO AMBIENTE				
Código	Especificação	F.R.	Elemento	Modalidade	Grupo	Categoria Económica
3.0.00.00	DESPESAS CORRENTES	0.000.000				150.000,00
3.3.00.00	OUTRAS DESPESAS CORRENTES	0.000.000			150.000,00	
3.3.90.00	APLICAÇÕES DIRETAS	0.000.000		150.000,00		
3.3.90.14	DIÁRIAS - CIVIL	0.01.00	20.000,00			
3.3.90.30	MATERIAL DE CONSUMO	0.01.00	40.000,00			
3.3.90.32	MATERIAL, BEM OU SERVIÇO PARA DISTRIBUIÇÃO GRATUIT	0.01.00	10.000,00			
3.3.90.36	OUTROS SERVIÇOS DE TERCEIROS - PESSOA FÍSICA	0.01.00	40.000,00			
3.3.90.39	OUTROS SERVIÇOS DE TERCEIROS - PESSOA JURÍDICA	0.01.00	40.000,00			
4.0.00.00	DESPESAS DE CAPITAL	0.000.000				45.000,00
4.4.00.00	INVESTIMENTOS	0.000.000			45.000,00	
4.4.90.00	APLICAÇÕES DIRETAS	0.000.000		45.000,00		
4.4.90.51	OBRAS E INSTALAÇÕES	0.01.00	25.000,00			
4.4.90.52	EQUIPAMENTOS E MATERIAL PERMANENTE	0.01.00	20.000,00			
<b>TOTAL</b>						<b>195.000,00</b>

PREFEITURA MUNICIPAL DE GAMELEIRA

Rua José Barrada, Centro - CNPJ:11343902/0001-47

Orçamento Programa - Exercício de 2019

Anexo 02

Page 11

LeiData

NATUREZA DA DESPESA POR ORGÃO

PODER ORGÃO						
20 PODER EXECUTIVO						
99 FUNDO DA CRIANÇA E DO ADOLESCENTE						
Código	Especificação	F.R.	Elemento	Modalidade	Grupo	Categoria Econômica
3.0.00.00	DESPESAS CORRENTES	0.000.000				95.000,00
3.1.00.00	PESSOAL E ENCARGOS SOCIAIS	0.000.000			25.000,00	
3.1.90.00	APLICAÇÕES DIRETAS	0.000.000		25.000,00		
3.1.90.04	CONTRATAÇÃO POR TEMPO DETERMINADO	0.01.00	5.000,00			
3.1.90.05	OUTROS BENEFÍCIOS PREVIDENCIÁRIOS	0.01.00	5.000,00			
3.1.90.11	VENCIMENTOS E VANTAGENS FIXAS - PESSOAL CIVIL	0.01.00	5.000,00			
3.1.90.13	OBRIGAÇÕES PATRONAIS	0.01.00	5.000,00			
3.1.90.92	DESPESAS DE EXERCÍCIOS ANTERIORES	0.01.00	5.000,00			
3.3.00.00	OUTRAS DESPESAS CORRENTES	0.000.000			70.000,00	
3.3.90.00	APLICAÇÕES DIRETAS	0.000.000		70.000,00		
3.3.90.08	OUTROS BENEFÍCIOS ASSISTENCIAIS DO SERVIDOR E DO M	0.01.00	5.000,00			
3.3.90.14	DIÁRIAS - CIVIL	0.01.00	5.000,00			
3.3.90.30	MATERIAL DE CONSUMO	0.01.00	15.000,00			
3.3.90.32	MATERIAL, BEM OU SERVIÇO PARA DISTRIBUIÇÃO GRATUIT	0.01.00	5.000,00			
3.3.90.36	OUTROS SERVIÇOS DE TERCEIROS - PESSOA FÍSICA	0.01.00	15.000,00			
3.3.90.39	OUTROS SERVIÇOS DE TERCEIROS - PESSOA JURÍDICA	0.01.00	15.000,00			
3.3.90.92	DESPESAS DE EXERCÍCIOS ANTERIORES	0.01.00	5.000,00			
3.3.90.93	INDENIZAÇÕES E RESTITUIÇÕES	0.01.00	5.000,00			
4.0.00.00	DESPESAS DE CAPITAL	0.000.000				75.000,00
4.4.00.00	INVESTIMENTOS	0.000.000			75.000,00	
4.4.90.00	APLICAÇÕES DIRETAS	0.000.000		75.000,00		
4.4.90.52	EQUIPAMENTOS E MATERIAL PERMANENTE	0.01.00	75.000,00			
<b>TOTAL</b>						<b>170.000,00</b>

PREFEITURA MUNICIPAL DE GAMELEIRA

Rua José Barrada, Centro - CNPJ:11343902/0001-47

Orçamento Programa - Exercício de 2019

Anexo 02

Page 12

LeiData

NATUREZA DA DESPESA POR ORGÃO

PODER ORGÃO		30 FUNDOS MUNICIPAIS 10 FUNDO MUNICIPAL DE ASSISTÊNCIA SOCIAL				
Código	Especificação	F.R.	Elemento	Modalidade	Grupo	Categoria Econômica
3.0.00.00	DESPESAS CORRENTES	0.000.000				2.664.000,00
3.1.00.00	PESSOAL E ENCARGOS SOCIAIS	0.000.000			899.000,00	
3.1.90.00	APLICAÇÕES DIRETAS	0.000.000		899.000,00		
3.1.90.04	CONTRATAÇÃO POR TEMPO DETERMINADO	0.01.00	400.000,00			
3.1.90.11	VENCIMENTOS E VANTAGENS FIXAS - PESSOAL CIVIL	0.01.00	389.000,00			
3.1.90.13	OBRIGAÇÕES PATRONAIS	0.01.00	105.000,00			
3.1.90.92	DESPESAS DE EXERCÍCIOS ANTERIORES	0.01.00	5.000,00			
3.3.00.00	OUTRAS DESPESAS CORRENTES	0.000.000			1.765.000,00	
3.3.50.00	TRANSFERÊNCIAS A INSTITUIÇÕES PRIVADAS SEM FINS LUCF	0.000.000		20.000,00		
3.3.50.43	SUBVENÇÕES SOCIAIS	0.01.00	20.000,00			
3.3.90.00	APLICAÇÕES DIRETAS	0.000.000		1.745.000,00		
3.3.90.14	DIÁRIAS - CIVIL	0.01.00	70.000,00			
3.3.90.30	MATERIAL DE CONSUMO	0.01.00	455.000,00			
3.3.90.32	MATERIAL, BEM OU SERVIÇO PARA DISTRIBUIÇÃO GRATUIT	0.01.00	435.000,00			
3.3.90.33	PASSAGENS E DESPESAS COM LOCOMOÇÃO	0.01.00	5.000,00			
3.3.90.35	SERVIÇOS DE CONSULTORIA	0.01.00	130.000,00			
3.3.90.36	OUTROS SERVIÇOS DE TERCEIROS - PESSOA FÍSICA	0.01.00	165.000,00			
3.3.90.39	OUTROS SERVIÇOS DE TERCEIROS - PESSOA JURÍDICA	0.01.00	410.000,00			
3.3.90.48	OUTROS AUXÍLIOS FINANCEIROS A PESSOA FÍSICA	0.01.00	50.000,00			
3.3.90.92	DESPESAS DE EXERCÍCIOS ANTERIORES	0.01.00	10.000,00			
3.3.90.93	INDENIZAÇÕES E RESTITUIÇÕES	0.01.00	15.000,00			
4.0.00.00	DESPESAS DE CAPITAL	0.000.000				336.000,00
4.4.00.00	INVESTIMENTOS	0.000.000			336.000,00	
4.4.90.00	APLICAÇÕES DIRETAS	0.000.000		336.000,00		
4.4.90.51	OBRAS E INSTALAÇÕES	0.01.00	100.000,00			
4.4.90.52	EQUIPAMENTOS E MATERIAL PERMANENTE	0.01.00	236.000,00			
<b>TOTAL</b>						<b>3.000.000,00</b>

PREFEITURA MUNICIPAL DE GAMELEIRA

Rua José Barrada, Centro - CNPJ:11343902/0001-47

Orçamento Programa - Exercício de 2019

Anexo 02

Page 13

LeiData

NATUREZA DA DESPESA POR ORGÃO

PODER ORGÃO						
30 FUNDOS MUNICIPAIS						
30 FUNDO MUNICIPAL DE SAÚDE - SUS						
Código	Especificação	F.R.	Elemento	Modalidade	Grupo	Categoria Econômica
3.0.00.00	DESPESAS CORRENTES	0.000.000				10.698.000,00
3.1.00.00	PESSOAL E ENCARGOS SOCIAIS	0.000.000			6.723.500,00	
3.1.71.00	TRANSFERÊNCIA A CONSÓRCIOS PÚBLICOS	0.000.000		34.500,00		
3.1.71.70	RATEIO PELA PARTICIPAÇÃO EM CONSÓRCIO PÚBLICO	0.01.00	34.500,00			
3.1.90.00	APLICAÇÕES DIRETAS	0.000.000		6.542.000,00		
3.1.90.04	CONTRATAÇÃO POR TEMPO DETERMINADO	0.01.00	2.991.000,00			
3.1.90.05	OUTROS BENEFÍCIOS PREVIDENCIÁRIOS	0.01.00	25.000,00			
3.1.90.11	VENCIMENTOS E VANTAGENS FIXAS - PESSOAL CIVIL	0.01.00	2.967.000,00			
3.1.90.13	OBRIGAÇÕES PATRONAIS	0.01.00	302.000,00			
3.1.90.16	OUTRAS DESPESAS VARIÁVEIS - PESSOAL CIVIL	0.01.00	207.000,00			
3.1.90.92	DESPESAS DE EXERCÍCIOS ANTERIORES	0.01.00	45.000,00			
3.1.90.96	RESSARCIMENTO DE DESPESAS DE PESSOAL REQUISITAD	0.01.00	5.000,00			
3.1.91.00	APLICAÇÕES DIRETAS- INTRA-ORÇAMENTÁRIAS	0.000.000		147.000,00		
3.1.91.13	OBRIGAÇÕES PATRONAIS	0.01.00	147.000,00			
3.3.00.00	OUTRAS DESPESAS CORRENTES	0.000.000			3.974.500,00	
3.3.71.00	TRANSFERÊNCIA A CONSÓRCIOS PÚBLICOS	0.000.000		63.500,00		
3.3.71.70	RATEIO PELA PARTICIPAÇÃO EM CONSÓRCIO PÚBLICO	0.01.00	63.500,00			
3.3.90.00	APLICAÇÕES DIRETAS	0.000.000		3.911.000,00		
3.3.90.08	OUTROS BENEFÍCIOS ASSISTENCIAIS DO SERVIDOR E DO M	0.01.00	5.000,00			
3.3.90.14	DIÁRIAS - CIVIL	0.01.00	102.000,00			
3.3.90.30	MATERIAL DE CONSUMO	0.01.00	1.728.000,00			
3.3.90.32	MATERIAL, BEM OU SERVIÇO PARA DISTRIBUIÇÃO GRATUIT	0.01.00	105.000,00			
3.3.90.33	PASSAGENS E DESPESAS COM LOCOMOÇÃO	0.01.00	10.000,00			
3.3.90.34	OUTRAS DESPESAS DE PESSOAL DECORRENTES DE CONT	0.01.00	5.000,00			
3.3.90.35	SERVIÇOS DE CONSULTORIA	0.01.00	50.000,00			
3.3.90.36	OUTROS SERVIÇOS DE TERCEIROS - PESSOA FÍSICA	0.01.00	995.000,00			
3.3.90.39	OUTROS SERVIÇOS DE TERCEIROS - PESSOA JURÍDICA	0.01.00	765.000,00			
3.3.90.48	OUTROS AUXÍLIOS FINANCEIROS A PESSOA FÍSICA	0.01.00	50.000,00			
3.3.90.92	DESPESAS DE EXERCÍCIOS ANTERIORES	0.01.00	86.000,00			
3.3.90.93	INDENIZAÇÕES E RESTITUIÇÕES	0.01.00	40.000,00			
4.0.00.00	DESPESAS DE CAPITAL	0.000.000				1.302.000,00
4.4.00.00	INVESTIMENTOS	0.000.000			1.302.000,00	
4.4.71.00	TRANSFERÊNCIA A CONSÓRCIOS PÚBLICOS	0.000.000		2.000,00		
4.4.71.70	RATEIO PELA PARTICIPAÇÃO EM CONSÓRCIO PÚBLICO	0.01.00	2.000,00			
4.4.90.00	APLICAÇÕES DIRETAS	0.000.000		1.300.000,00		
4.4.90.51	OBRAS E INSTALAÇÕES	0.01.00	530.000,00			
4.4.90.52	EQUIPAMENTOS E MATERIAL PERMANENTE	0.01.00	770.000,00			
<b>TOTAL</b>						<b>12.000.000,00</b>

PREFEITURA MUNICIPAL DE GAMELEIRA

Rua José Barrada, Centro - CNPJ:11343902/0001-47

Orçamento Programa - Exercício de 2019

Anexo 02

Page 14

LeiData

NATUREZA DA DESPESA POR ORGÃO

PODER ORGÃO						
40 ENTIDADES SUPERVISIONADAS						
40 SAAEG - SERVIÇOS ÁGUA E ESGOTO DE GAMELEIRA						
Código	Especificação	F.R.	Elemento	Modalidade	Grupo	Categoria Económica
3.0.00.00	DESPESAS CORRENTES	0.000.000				1.250.000,00
3.1.00.00	PESSOAL E ENCARGOS SOCIAIS	0.000.000			680.000,00	
3.1.90.00	APLICAÇÕES DIRETAS	0.000.000		680.000,00		
3.1.90.04	CONTRATAÇÃO POR TEMPO DETERMINADO	0.01.00	120.000,00			
3.1.90.11	VENCIMENTOS E VANTAGENS FIXAS - PESSOAL CIVIL	0.01.00	440.000,00			
3.1.90.13	OBRIGAÇÕES PATRONAIS	0.01.00	120.000,00			
3.3.00.00	OUTRAS DESPESAS CORRENTES	0.000.000			570.000,00	
3.3.90.00	APLICAÇÕES DIRETAS	0.000.000		570.000,00		
3.3.90.14	DIÁRIAS - CIVIL	0.01.00	20.000,00			
3.3.90.30	MATERIAL DE CONSUMO	0.01.00	280.000,00			
3.3.90.33	PASSAGENS E DESPESAS COM LOCOMOÇÃO	0.01.00	20.000,00			
3.3.90.35	SERVIÇOS DE CONSULTORIA	0.01.00	30.000,00			
3.3.90.36	OUTROS SERVIÇOS DE TERCEIROS - PESSOA FÍSICA	0.01.00	60.000,00			
3.3.90.39	OUTROS SERVIÇOS DE TERCEIROS - PESSOA JURÍDICA	0.01.00	110.000,00			
3.3.90.93	INDENIZAÇÕES E RESTITUIÇÕES	0.01.00	50.000,00			
4.0.00.00	DESPESAS DE CAPITAL	0.000.000				310.000,00
4.4.00.00	INVESTIMENTOS	0.000.000			260.000,00	
4.4.90.00	APLICAÇÕES DIRETAS	0.000.000		260.000,00		
4.4.90.51	OBRAS E INSTALAÇÕES	0.01.00	180.000,00			
4.4.90.52	EQUIPAMENTOS E MATERIAL PERMANENTE	0.01.00	80.000,00			
4.6.00.00	AMORTIZAÇÃO DA DÍVIDA	0.000.000			50.000,00	
4.6.90.00	APLICAÇÕES DIRETAS	0.000.000		50.000,00		
4.6.90.71	PRINCIPAL DA DÍVIDA CONTRATUAL RESGATADA	0.01.00	50.000,00			
<b>TOTAL</b>						<b>1.560.000,00</b>

PREFEITURA MUNICIPAL DE GAMELEIRA

Rua José Barrada, Centro - CNPJ:11343902/0001-47

Orçamento Programa - Exercício de 2019

Anexo 02

Page 15

LeiData

NATUREZA DA DESPESA POR ORGÃO

PODER ORGÃO		40 ENTIDADES SUPERVISIONADAS 90 CONSORCIO PÚBLICO DOS MUNICIPIOS DA MATA SUL				
Código	Especificação	F.R.	Elemento	Modalidade	Grupo	Categoria Econômica
3.0.00.00	DESPESAS CORRENTES	0.000.000				344.500,00
3.1.00.00	PESSOAL E ENCARGOS SOCIAIS	0.000.000			161.500,00	
3.1.71.00	TRANSFERÊNCIA A CONSÓRCIOS PÚBLICOS	0.000.000		161.500,00		
3.1.71.70	RATEIO PELA PARTICIPAÇÃO EM CONSÓRCIO PÚBLICO	0.01.00	161.500,00			
3.3.00.00	OUTRAS DESPESAS CORRENTES	0.000.000			183.000,00	
3.3.71.00	TRANSFERÊNCIA A CONSÓRCIOS PÚBLICOS	0.000.000		183.000,00		
3.3.71.70	RATEIO PELA PARTICIPAÇÃO EM CONSÓRCIO PÚBLICO	0.01.00	183.000,00			
4.0.00.00	DESPESAS DE CAPITAL	0.000.000				13.500,00
4.4.00.00	INVESTIMENTOS	0.000.000			13.500,00	
4.4.71.00	TRANSFERÊNCIA A CONSÓRCIOS PÚBLICOS	0.000.000		13.500,00		
4.4.71.70	RATEIO PELA PARTICIPAÇÃO EM CONSÓRCIO PÚBLICO	0.01.00	13.500,00			
<b>TOTAL</b>						358.000,00

<b>TOTAL GERAL</b>	64.500.000,00
--------------------	---------------

PREFEITURA MUNICIPAL DE GAMELEIRA

Rua José Barrada, Centro - CNPJ:11343902/0001-47

Anexo 02

Page 1

Orçamento Programa - Exercício de 2019

NATUREZA DA DESPESA POR ORGÃO E UNIDADE

PODER 10 PODER LEGISLATIVO ORGÃO 10 CÂMARA MUNICIPAL UNIDADE 00 CÂMARA MUNICIPAL						
Código	Especificação	F.R.	Elemento	Modalidade	Grupo	Categoria Econômica
3.0.00.00	DESPESAS CORRENTES	0.000.000				3.245.000,00
3.1.00.00	PESSOAL E ENCARGOS SOCIAIS	0.000.000			2.220.000,00	
3.1.90.00	APLICAÇÕES DIRETAS	0.000.000		2.220.000,00		
3.1.90.01	APOSENTADORIAS, RESERVA REMUNERADA E REFORMAS	0.01.00	30.000,00			
3.1.90.03	PENSÕES	0.01.00	60.000,00			
3.1.90.11	VENCIMENTOS E VANTAGENS FIXAS - PESSOAL CIVIL	0.01.00	1.600.000,00			
3.1.90.13	OBRIGAÇÕES PATRONAIS	0.01.00	500.000,00			
3.1.90.16	OUTRAS DESPESAS VARIÁVEIS - PESSOAL CIVIL	0.01.00	30.000,00			
3.2.00.00	JUROS E ENCARGOS DA DÍVIDA	0.000.000			5.000,00	
3.2.90.00	APLICAÇÕES DIRETAS	0.000.000		5.000,00		
3.2.90.21	JUROS SOBRE A DÍVIDA POR CONTRATO	0.01.00	5.000,00			
3.3.00.00	OUTRAS DESPESAS CORRENTES	0.000.000			1.020.000,00	
3.3.90.00	APLICAÇÕES DIRETAS	0.000.000		1.020.000,00		
3.3.90.14	DIÁRIAS - CIVIL	0.01.00	50.000,00			
3.3.90.30	MATERIAL DE CONSUMO	0.01.00	150.000,00			
3.3.90.33	PASSAGENS E DESPESAS COM LOCOMOÇÃO	0.01.00	30.000,00			
3.3.90.36	OUTROS SERVIÇOS DE TERCEIROS - PESSOA FÍSICA	0.01.00	350.000,00			
3.3.90.39	OUTROS SERVIÇOS DE TERCEIROS - PESSOA JURÍDICA	0.01.00	300.000,00			
3.3.90.91	SENTENÇAS JUDICIAIS	0.01.00	100.000,00			
3.3.90.92	DESPESAS DE EXERCÍCIOS ANTERIORES	0.01.00	40.000,00			
4.0.00.00	DESPESAS DE CAPITAL	0.000.000				150.000,00
4.4.00.00	INVESTIMENTOS	0.000.000			150.000,00	
4.4.90.00	APLICAÇÕES DIRETAS	0.000.000		150.000,00		
4.4.90.51	OBRAS E INSTALAÇÕES	0.01.00	120.000,00			
4.4.90.52	EQUIPAMENTOS E MATERIAL PERMANENTE	0.01.00	30.000,00			
<b>TOTAL</b>						<b>3.395.000,00</b>



PREFEITURA MUNICIPAL DE GAMELEIRA

Rua José Barrada, Centro - CNPJ:11343902/0001-47

Anexo 02

Page 2

Orçamento Programa - Exercício de 2019

NATUREZA DA DESPESA POR ORGÃO E UNIDADE

PODER		20 PODER EXECUTIVO				
ORGÃO		10 GABINETE DA PREFEITA				
UNIDADE		00 GABINETE DA PREFEITA				
Código	Especificação	F.R.	Elemento	Modalidade	Grupo	Categoria Econômica
3.0.00.00	DESPESAS CORRENTES	0.000.000				1.525.000,00
3.1.00.00	PESSOAL E ENCARGOS SOCIAIS	0.000.000			1.015.000,00	
3.1.90.00	APLICAÇÕES DIRETAS	0.000.000		1.015.000,00		
3.1.90.04	CONTRATAÇÃO POR TEMPO DETERMINADO	0.01.00	15.000,00			
3.1.90.11	VENCIMENTOS E VANTAGENS FIXAS - PESSOAL CIVIL	0.01.00	1.000.000,00			
3.3.00.00	OUTRAS DESPESAS CORRENTES	0.000.000			510.000,00	
3.3.50.00	TRANSFERÊNCIAS A INSTITUIÇÕES PRIVADAS SEM FINS LUCRATIVOS	0.000.000		30.000,00		
3.3.50.41	CONTRIBUIÇÕES	0.01.00	30.000,00			
3.3.90.00	APLICAÇÕES DIRETAS	0.000.000		480.000,00		
3.3.90.14	DIÁRIAS - CIVIL	0.01.00	50.000,00			
3.3.90.30	MATERIAL DE CONSUMO	0.01.00	100.000,00			
3.3.90.32	MATERIAL, BEM OU SERVIÇO PARA DISTRIBUIÇÃO GRATUITA	0.01.00	20.000,00			
3.3.90.33	PASSAGENS E DESPESAS COM LOCOMOÇÃO	0.01.00	10.000,00			
3.3.90.35	SERVIÇOS DE CONSULTORIA	0.01.00	10.000,00			
3.3.90.36	OUTROS SERVIÇOS DE TERCEIROS - PESSOA FÍSICA	0.01.00	100.000,00			
3.3.90.39	OUTROS SERVIÇOS DE TERCEIROS - PESSOA JURÍDICA	0.01.00	170.000,00			
3.3.90.92	DESPESAS DE EXERCÍCIOS ANTERIORES	0.01.00	15.000,00			
3.3.90.93	INDENIZAÇÕES E RESTITUIÇÕES	0.01.00	5.000,00			
4.0.00.00	DESPESAS DE CAPITAL	0.000.000				95.000,00
4.4.00.00	INVESTIMENTOS	0.000.000			95.000,00	
4.4.90.00	APLICAÇÕES DIRETAS	0.000.000		95.000,00		
4.4.90.52	EQUIPAMENTOS E MATERIAL PERMANENTE	0.01.00	95.000,00			
<b>TOTAL</b>						<b>1.620.000,00</b>

PREFEITURA MUNICIPAL DE GAMELEIRA

Rua José Barrada, Centro - CNPJ:11343902/0001-47

Anexo 02

Page 3

Orçamento Programa - Exercício de 2019

NATUREZA DA DESPESA POR ORGÃO E UNIDADE

Código	Especificação	F.R.	Elemento	Modalidade	Grupo	Categoria Econômica
PODER	20 PODER EXECUTIVO					
ORGÃO	20 SECRETARIA DA FAZENDA					
UNIDADE	00 SECRETARIA DA FAZENDA					
3.0.00.00	DESPESAS CORRENTES	0.000.000				1.995.000,00
3.1.00.00	PESSOAL E ENCARGOS SOCIAIS	0.000.000			610.000,00	
3.1.90.00	APLICAÇÕES DIRETAS	0.000.000		610.000,00		
3.1.90.04	CONTRATAÇÃO POR TEMPO DETERMINADO	0.01.00	10.000,00			
3.1.90.11	VENCIMENTOS E VANTAGENS FIXAS - PESSOAL CIVIL	0.01.00	600.000,00			
3.3.00.00	OUTRAS DESPESAS CORRENTES	0.000.000			1.385.000,00	
3.3.90.00	APLICAÇÕES DIRETAS	0.000.000		1.385.000,00		
3.3.90.14	DIÁRIAS - CIVIL	0.01.00	25.000,00			
3.3.90.30	MATERIAL DE CONSUMO	0.01.00	80.000,00			
3.3.90.32	MATERIAL, BEM OU SERVIÇO PARA DISTRIBUIÇÃO GRATUITO	0.01.00	5.000,00			
3.3.90.35	SERVIÇOS DE CONSULTORIA	0.01.00	50.000,00			
3.3.90.36	OUTROS SERVIÇOS DE TERCEIROS - PESSOA FÍSICA	0.01.00	60.000,00			
3.3.90.39	OUTROS SERVIÇOS DE TERCEIROS - PESSOA JURÍDICA	0.01.00	610.000,00			
3.3.90.92	DESPESAS DE EXERCÍCIOS ANTERIORES	0.01.00	500.000,00			
3.3.90.93	INDENIZAÇÕES E RESTITUIÇÕES	0.01.00	55.000,00			
4.0.00.00	DESPESAS DE CAPITAL	0.000.000				1.050.000,00
4.4.00.00	INVESTIMENTOS	0.000.000			50.000,00	
4.4.90.00	APLICAÇÕES DIRETAS	0.000.000		50.000,00		
4.4.90.52	EQUIPAMENTOS E MATERIAL PERMANENTE	0.01.00	50.000,00			
4.6.00.00	AMORTIZAÇÃO DA DÍVIDA	0.000.000			1.000.000,00	
4.6.90.00	APLICAÇÕES DIRETAS	0.000.000		1.000.000,00		
4.6.90.71	PRINCIPAL DA DÍVIDA CONTRATUAL RESGATADA	0.01.00	1.000.000,00			
9.0.00.00	RESERVA DE CONTINGÊNCIA	0.000.000				2.800.000,00
9.9.00.00	RESERVA DE CONTINGÊNCIA	0.000.000			2.800.000,00	
9.9.99.00	A DEFINIR	0.000.000		2.800.000,00		
9.9.99.99	A CLASSIFICAR	0.01.00	2.800.000,00			
<b>TOTAL</b>						<b>5.845.000,00</b>

PREFEITURA MUNICIPAL DE GAMELEIRA

Rua José Barrada, Centro - CNPJ:11343902/0001-47

Anexo 02

Page 4

Orçamento Programa - Exercício de 2019

NATUREZA DA DESPESA POR ORGÃO E UNIDADE

PODER 20 PODER EXECUTIVO ORGÃO 30 SECRETARIA DE ADMINISTRAÇÃO UNIDADE 00 SECRETARIA DE ADMINISTRAÇÃO						
Código	Especificação	F.R.	Elemento	Modalidade	Grupo	Categoria Econômica
3.0.00.00	DESPESAS CORRENTES	0.000.000				4.256.000,00
3.1.00.00	PESSOAL E ENCARGOS SOCIAIS	0.000.000			2.795.000,00	
3.1.90.00	APLICAÇÕES DIRETAS	0.000.000		2.795.000,00		
3.1.90.01	APOSENTADORIAS, RESERVA REMUNERADA E REFORMAS	0.01.00	500.000,00			
3.1.90.03	PENSÕES	0.01.00	400.000,00			
3.1.90.04	CONTRATAÇÃO POR TEMPO DETERMINADO	0.01.00	65.000,00			
3.1.90.05	OUTROS BENEFÍCIOS PREVIDENCIÁRIOS	0.01.00	10.000,00			
3.1.90.11	VENCIMENTOS E VANTAGENS FIXAS - PESSOAL CIVIL	0.01.00	715.000,00			
3.1.90.13	OBRIGAÇÕES PATRONAIS	0.01.00	1.000.000,00			
3.1.90.91	SENTENÇAS JUDICIAIS	0.01.00	100.000,00			
3.1.90.92	DESPESAS DE EXERCÍCIOS ANTERIORES	0.01.00	5.000,00			
3.3.00.00	OUTRAS DESPESAS CORRENTES	0.000.000			1.461.000,00	
3.3.90.00	APLICAÇÕES DIRETAS	0.000.000		1.461.000,00		
3.3.90.14	DIÁRIAS - CIVIL	0.01.00	46.000,00			
3.3.90.30	MATERIAL DE CONSUMO	0.01.00	160.000,00			
3.3.90.32	MATERIAL, BEM OU SERVIÇO PARA DISTRIBUIÇÃO GRATUIT	0.01.00	5.000,00			
3.3.90.33	PASSAGENS E DESPESAS COM LOCOMOÇÃO	0.01.00	10.000,00			
3.3.90.36	OUTROS SERVIÇOS DE TERCEIROS - PESSOA FÍSICA	0.01.00	100.000,00			
3.3.90.39	OUTROS SERVIÇOS DE TERCEIROS - PESSOA JURÍDICA	0.01.00	425.000,00			
3.3.90.47	OBRIGAÇÕES TRIBUTÁRIAS E CONTRIBUTIVAS	0.01.00	500.000,00			
3.3.90.91	SENTENÇAS JUDICIAIS	0.01.00	200.000,00			
3.3.90.92	DESPESAS DE EXERCÍCIOS ANTERIORES	0.01.00	5.000,00			
3.3.90.93	INDENIZAÇÕES E RESTITUIÇÕES	0.01.00	10.000,00			
4.0.00.00	DESPESAS DE CAPITAL	0.000.000				415.000,00
4.4.00.00	INVESTIMENTOS	0.000.000			415.000,00	
4.4.90.00	APLICAÇÕES DIRETAS	0.000.000		415.000,00		
4.4.90.52	EQUIPAMENTOS E MATERIAL PERMANENTE	0.01.00	415.000,00			
<b>TOTAL</b>						<b>4.671.000,00</b>

PREFEITURA MUNICIPAL DE GAMELEIRA

Rua José Barrada, Centro - CNPJ:11343902/0001-47

Anexo 02

Page 5

Orçamento Programa - Exercício de 2019

NATUREZA DA DESPESA POR ORGÃO E UNIDADE

PODER 20 PODER EXECUTIVO ORGÃO 40 SECRETARIA DE GOVERNO E ARTICULAÇÃO UNIDADE 00 SECRETARIA DE GOVERNO E ARTICULAÇÃO						
Código	Especificação	F.R.	Elemento	Modalidade	Grupo	Categoria Econômica
3.0.00.00	DESPESAS CORRENTES	0.000.000				270.000,00
3.1.00.00	PESSOAL E ENCARGOS SOCIAIS	0.000.000			150.000,00	
3.1.90.00	APLICAÇÕES DIRETAS	0.000.000		150.000,00		
3.1.90.11	VENCIMENTOS E VANTAGENS FIXAS - PESSOAL CIVIL	0.01.00	150.000,00			
3.3.00.00	OUTRAS DESPESAS CORRENTES	0.000.000			120.000,00	
3.3.90.00	APLICAÇÕES DIRETAS	0.000.000		120.000,00		
3.3.90.14	DIÁRIAS - CIVIL	0.01.00	15.000,00			
3.3.90.30	MATERIAL DE CONSUMO	0.01.00	50.000,00			
3.3.90.33	PASSAGENS E DESPESAS COM LOCOMOÇÃO	0.01.00	5.000,00			
3.3.90.36	OUTROS SERVIÇOS DE TERCEIROS - PESSOA FÍSICA	0.01.00	30.000,00			
3.3.90.39	OUTROS SERVIÇOS DE TERCEIROS - PESSOA JURÍDICA	0.01.00	20.000,00			
4.0.00.00	DESPESAS DE CAPITAL	0.000.000				10.000,00
4.4.00.00	INVESTIMENTOS	0.000.000			10.000,00	
4.4.90.00	APLICAÇÕES DIRETAS	0.000.000		10.000,00		
4.4.90.52	EQUIPAMENTOS E MATERIAL PERMANENTE	0.01.00	10.000,00			
<b>TOTAL</b>						<b>280.000,00</b>

PREFEITURA MUNICIPAL DE GAMELEIRA

Rua José Barrada, Centro - CNPJ:11343902/0001-47

Anexo 02  
Page 6

Orçamento Programa - Exercício de 2019

NATUREZA DA DESPESA POR ORGÃO E UNIDADE

PODER 20 PODER EXECUTIVO ORGÃO 50 SECRETARIA DE EDUCAÇÃO, CULTURA E DESPORTO UNIDADE 00 SECRETARIA DE EDUCAÇÃO, CULTURA E DESPORTO						
Código	Especificação	F.R.	Elemento	Modalidade	Grupo	Categoria Econômica
3.0.00.00	DESPESAS CORRENTES	0.000.000				3.250.000,00
3.1.00.00	PESSOAL E ENCARGOS SOCIAIS	0.000.000			1.265.000,00	
3.1.90.00	APLICAÇÕES DIRETAS	0.000.000		1.265.000,00		
3.1.90.04	CONTRATAÇÃO POR TEMPO DETERMINADO	0.01.00	500.000,00			
3.1.90.11	VENCIMENTOS E VANTAGENS FIXAS - PESSOAL CIVIL	0.01.00	260.000,00			
3.1.90.13	OBRIGAÇÕES PATRONAIS	0.01.00	420.000,00			
3.1.90.91	SENTENÇAS JUDICIAIS	0.01.00	5.000,00			
3.1.90.92	DESPESAS DE EXERCÍCIOS ANTERIORES	0.01.00	80.000,00			
3.3.00.00	OUTRAS DESPESAS CORRENTES	0.000.000			1.985.000,00	
3.3.50.00	TRANSFERÊNCIAS A INSTITUIÇÕES PRIVADAS SEM FINS LUCR	0.000.000		40.000,00		
3.3.50.43	SUBVENÇÕES SOCIAIS	0.01.00	40.000,00			
3.3.90.00	APLICAÇÕES DIRETAS	0.000.000		1.945.000,00		
3.3.90.14	DIÁRIAS - CIVIL	0.01.00	30.000,00			
3.3.90.18	AUXÍLIO FINANCEIRO A ESTUDANTES	0.01.00	120.000,00			
3.3.90.30	MATERIAL DE CONSUMO	0.01.00	685.000,00			
3.3.90.32	MATERIAL, BEM OU SERVIÇO PARA DISTRIBUIÇÃO GRATUIT	0.01.00	35.000,00			
3.3.90.35	SERVIÇOS DE CONSULTORIA	0.01.00	5.000,00			
3.3.90.36	OUTROS SERVIÇOS DE TERCEIROS - PESSOA FÍSICA	0.01.00	200.000,00			
3.3.90.39	OUTROS SERVIÇOS DE TERCEIROS - PESSOA JURÍDICA	0.01.00	825.000,00			
3.3.90.93	INDENIZAÇÕES E RESTITUIÇÕES	0.01.00	45.000,00			
4.0.00.00	DESPESAS DE CAPITAL	0.000.000				690.000,00
4.4.00.00	INVESTIMENTOS	0.000.000			690.000,00	
4.4.90.00	APLICAÇÕES DIRETAS	0.000.000		690.000,00		
4.4.90.52	EQUIPAMENTOS E MATERIAL PERMANENTE	0.01.00	690.000,00			
<b>TOTAL</b>						<b>3.940.000,00</b>

PREFEITURA MUNICIPAL DE GAMELEIRA

Rua José Barrada, Centro - CNPJ:11343902/0001-47

Anexo 02  
Page 7

Orçamento Programa - Exercício de 2019

NATUREZA DA DESPESA POR ORGÃO E UNIDADE

PODER 20 PODER EXECUTIVO ORGÃO 50 SECRETARIA DE EDUCAÇÃO, CULTURA E DESPORTO UNIDADE 02 SECRETARIA DA JUVENTUDE, CULTURA, ESPORTE E TURISMO						
Código	Especificação	F.R.	Elemento	Modalidade	Grupo	Categoria Econômica
3.0.00.00	DESPESAS CORRENTES	0.000.000				1.700.000,00
3.3.00.00	OUTRAS DESPESAS CORRENTES	0.000.000			1.700.000,00	
3.3.50.00	TRANSFERÊNCIAS A INSTITUIÇÕES PRIVADAS SEM FINS LUCR	0.000.000		5.000,00		
3.3.50.43	SUBVENÇÕES SOCIAIS	0.01.00	5.000,00			
3.3.90.00	APLICAÇÕES DIRETAS	0.000.000		1.695.000,00		
3.3.90.30	MATERIAL DE CONSUMO	0.01.00	185.000,00			
3.3.90.31	PREMIAÇÕES CULTURAIS, ARTÍSTICAS, CIENTÍFICAS, DESP	0.01.00	20.000,00			
3.3.90.32	MATERIAL, BEM OU SERVIÇO PARA DISTRIBUIÇÃO GRATUIT	0.01.00	25.000,00			
3.3.90.35	SERVIÇOS DE CONSULTORIA	0.01.00	30.000,00			
3.3.90.36	OUTROS SERVIÇOS DE TERCEIROS - PESSOA FÍSICA	0.01.00	200.000,00			
3.3.90.39	OUTROS SERVIÇOS DE TERCEIROS - PESSOA JURÍDICA	0.01.00	1.235.000,00			65.000,00
4.0.00.00	DESPESAS DE CAPITAL	0.000.000				
4.4.00.00	INVESTIMENTOS	0.000.000			65.000,00	
4.4.90.00	APLICAÇÕES DIRETAS	0.000.000		65.000,00		
4.4.90.52	EQUIPAMENTOS E MATERIAL PERMANENTE	0.01.00	65.000,00			
<b>TOTAL</b>						<b>1.765.000,00</b>

**PREFEITURA MUNICIPAL DE GAMELEIRA**

Rua José Barrada, Centro - CNPJ:11343902/0001-47

Anexo 02  
Page 8

Orçamento Programa - Exercício de 2019

**NATUREZA DA DESPESA POR ORGÃO E UNIDADE**

PODER 20 PODER EXECUTIVO ORGÃO 50 SECRETARIA DE EDUCAÇÃO, CULTURA E DESPORTO UNIDADE 04 FUNDEB						
Código	Especificação	F.R.	Elemento	Modalidade	Grupo	Categoria Econômica
3.0.00.00	DESPESAS CORRENTES	0.000.000				16.940.000,00
3.1.00.00	PESSOAL E ENCARGOS SOCIAIS	0.000.000			15.980.000,00	
3.1.90.00	APLICAÇÕES DIRETAS	0.000.000		15.980.000,00		
3.1.90.04	CONTRATAÇÃO POR TEMPO DETERMINADO	0.01.00	1.335.000,00			
3.1.90.05	OUTROS BENEFÍCIOS PREVIDENCIÁRIOS	0.01.00	10.000,00			
3.1.90.11	VENCIMENTOS E VANTAGENS FIXAS - PESSOAL CIVIL	0.01.00	10.825.000,00			
3.1.90.13	OBRIGAÇÕES PATRONAIS	0.01.00	3.810.000,00			
3.3.00.00	OUTRAS DESPESAS CORRENTES	0.000.000			960.000,00	
3.3.90.00	APLICAÇÕES DIRETAS	0.000.000		960.000,00		
3.3.90.14	DIÁRIAS - CIVIL	0.01.00	15.000,00			
3.3.90.30	MATERIAL DE CONSUMO	0.01.00	530.000,00			
3.3.90.32	MATERIAL, BEM OU SERVIÇO PARA DISTRIBUIÇÃO GRATUIT	0.01.00	95.000,00			
3.3.90.33	PASSAGENS E DESPESAS COM LOCOMOÇÃO	0.01.00	10.000,00			
3.3.90.35	SERVIÇOS DE CONSULTORIA	0.01.00	25.000,00			
3.3.90.36	OUTROS SERVIÇOS DE TERCEIROS - PESSOA FÍSICA	0.01.00	80.000,00			
3.3.90.39	OUTROS SERVIÇOS DE TERCEIROS - PESSOA JURÍDICA	0.01.00	185.000,00			
3.3.90.93	INDENIZAÇÕES E RESTITUIÇÕES	0.01.00	20.000,00			
4.0.00.00	DESPESAS DE CAPITAL	0.000.000				720.000,00
4.4.00.00	INVESTIMENTOS	0.000.000			720.000,00	
4.4.90.00	APLICAÇÕES DIRETAS	0.000.000		720.000,00		
4.4.90.51	OBRAS E INSTALAÇÕES	0.01.00	50.000,00			
4.4.90.52	EQUIPAMENTOS E MATERIAL PERMANENTE	0.01.00	590.000,00			
4.4.90.61	AQUISIÇÃO DE IMÓVEIS	0.01.00	80.000,00			
<b>TOTAL</b>						<b>17.660.000,00</b>

PREFEITURA MUNICIPAL DE GAMELEIRA

Rua José Barrada, Centro - CNPJ:11343902/0001-47

Anexo 02

Page 9

Orçamento Programa - Exercício de 2019

NATUREZA DA DESPESA POR ORGÃO E UNIDADE

PODER 20 PODER EXECUTIVO ORGÃO 60 SECRETARIA DE SAÚDE UNIDADE 00 SECRETARIA DE SAÚDE						
Código	Especificação	F.R.	Elemento	Modalidade	Grupo	Categoria Econômica
3.0.00.00	DESPESAS CORRENTES	0.000.000				500.000,00
3.1.00.00	PESSOAL E ENCARGOS SOCIAIS	0.000.000			150.000,00	
3.1.90.00	APLICAÇÕES DIRETAS	0.000.000		150.000,00		
3.1.90.11	VENCIMENTOS E VANTAGENS FIXAS - PESSOAL CIVIL	0.01.00	150.000,00			
3.3.00.00	OUTRAS DESPESAS CORRENTES	0.000.000			350.000,00	
3.3.90.00	APLICAÇÕES DIRETAS	0.000.000		350.000,00		
3.3.90.14	DIÁRIAS - CIVIL	0.01.00	40.000,00			
3.3.90.30	MATERIAL DE CONSUMO	0.01.00	105.000,00			
3.3.90.32	MATERIAL, BEM OU SERVIÇO PARA DISTRIBUIÇÃO GRATUITA	0.01.00	20.000,00			
3.3.90.33	PASSAGENS E DESPESAS COM LOCOMOÇÃO	0.01.00	5.000,00			
3.3.90.35	SERVIÇOS DE CONSULTORIA	0.01.00	10.000,00			
3.3.90.36	OUTROS SERVIÇOS DE TERCEIROS - PESSOA FÍSICA	0.01.00	15.000,00			
3.3.90.39	OUTROS SERVIÇOS DE TERCEIROS - PESSOA JURÍDICA	0.01.00	155.000,00			
4.0.00.00	DESPESAS DE CAPITAL	0.000.000				20.000,00
4.4.00.00	INVESTIMENTOS	0.000.000			20.000,00	
4.4.90.00	APLICAÇÕES DIRETAS	0.000.000		20.000,00		
4.4.90.52	EQUIPAMENTOS E MATERIAL PERMANENTE	0.01.00	20.000,00			
<b>TOTAL</b>						<b>520.000,00</b>



PREFEITURA MUNICIPAL DE GAMELEIRA

Rua José Barrada, Centro - CNPJ:11343902/0001-47

Anexo 02

Page 10

Orçamento Programa - Exercício de 2019

NATUREZA DA DESPESA POR ORGÃO E UNIDADE

PODER 20 PODER EXECUTIVO ORGÃO 70 SECRETARIA DES.SOCIAL E POLÍTICA MULHER EMPREGO UNIDADE 00 SECRETARIA DES.SOCIAL E POLÍTICA MULHER EMPREGO						
Código	Especificação	F.R.	Elemento	Modalidade	Grupo	Categoria Económica
3.0.00.00	DESPESAS CORRENTES	0.000.000				221.000,00
3.1.00.00	PESSOAL E ENCARGOS SOCIAIS	0.000.000			160.000,00	
3.1.90.00	APLICAÇÕES DIRETAS	0.000.000		160.000,00		
3.1.90.04	CONTRATAÇÃO POR TEMPO DETERMINADO	0.01.00	5.000,00			
3.1.90.11	VENCIMENTOS E VANTAGENS FIXAS - PESSOAL CIVIL	0.01.00	150.000,00			
3.1.90.13	OBRIGAÇÕES PATRONAIS	0.01.00	5.000,00			
3.3.00.00	OUTRAS DESPESAS CORRENTES	0.000.000			61.000,00	
3.3.90.00	APLICAÇÕES DIRETAS	0.000.000		61.000,00		
3.3.90.08	OUTROS BENEFÍCIOS ASSISTENCIAIS DO SERVIDOR E DO M	0.01.00	5.000,00			
3.3.90.14	DIÁRIAS - CIVIL	0.01.00	6.000,00			
3.3.90.30	MATERIAL DE CONSUMO	0.01.00	30.000,00			
3.3.90.36	OUTROS SERVIÇOS DE TERCEIROS - PESSOA FÍSICA	0.01.00	5.000,00			
3.3.90.39	OUTROS SERVIÇOS DE TERCEIROS - PESSOA JURÍDICA	0.01.00	5.000,00			
3.3.90.92	DESPESAS DE EXERCÍCIOS ANTERIORES	0.01.00	5.000,00			
3.3.90.93	INDENIZAÇÕES E RESTITUIÇÕES	0.01.00	5.000,00			
4.0.00.00	DESPESAS DE CAPITAL	0.000.000				10.000,00
4.4.00.00	INVESTIMENTOS	0.000.000			10.000,00	
4.4.90.00	APLICAÇÕES DIRETAS	0.000.000		10.000,00		
4.4.90.52	EQUIPAMENTOS E MATERIAL PERMANENTE	0.01.00	10.000,00			
<b>TOTAL</b>						<b>231.000,00</b>

**PREFEITURA MUNICIPAL DE GAMELEIRA**

Rua José Barrada, Centro - CNPJ:11343902/0001-47

Anexo 02

Page 11

Orçamento Programa - Exercício de 2019

**NATUREZA DA DESPESA POR ORGÃO E UNIDADE**

PODER		20 PODER EXECUTIVO				
ORGÃO		80 SECRETARIA DE INFRA ESTRUTURA E SERVIÇOS URBANOS				
UNIDADE		00 SECRETARIA DE INFRA ESTRUTURA E SERVIÇOS URBANOS				
Código	Especificação	F.R.	Elemento	Modalidade	Grupo	Categoria Econômica
3.0.00.00	DESPESAS CORRENTES	0.000.000				2.315.000,00
3.1.00.00	PESSOAL E ENCARGOS SOCIAIS	0.000.000			900.000,00	
3.1.90.00	APLICAÇÕES DIRETAS	0.000.000		900.000,00		
3.1.90.04	CONTRATAÇÃO POR TEMPO DETERMINADO	0.01.00	400.000,00			
3.1.90.11	VENCIMENTOS E VANTAGENS FIXAS - PESSOAL CIVIL	0.01.00	500.000,00			
3.3.00.00	OUTRAS DESPESAS CORRENTES	0.000.000			1.415.000,00	
3.3.90.00	APLICAÇÕES DIRETAS	0.000.000		1.415.000,00		
3.3.90.14	DIÁRIAS - CIVIL	0.01.00	5.000,00			
3.3.90.30	MATERIAL DE CONSUMO	0.01.00	775.000,00			
3.3.90.36	OUTROS SERVIÇOS DE TERCEIROS - PESSOA FÍSICA	0.01.00	120.000,00			
3.3.90.39	OUTROS SERVIÇOS DE TERCEIROS - PESSOA JURÍDICA	0.01.00	515.000,00			
4.0.00.00	DESPESAS DE CAPITAL	0.000.000				4.975.000,00
4.4.00.00	INVESTIMENTOS	0.000.000			4.975.000,00	
4.4.90.00	APLICAÇÕES DIRETAS	0.000.000		4.975.000,00		
4.4.90.51	OBRAS E INSTALAÇÕES	0.01.00	4.625.000,00			
4.4.90.51	OBRAS E INSTALAÇÕES	0.01.00	150.000,00			
4.4.90.61	AQUISIÇÃO DE IMÓVEIS	0.01.00	200.000,00			
<b>TOTAL</b>						<b>7.290.000,00</b>

**PREFEITURA MUNICIPAL DE GAMELEIRA**

Rua José Barrada, Centro - CNPJ:11343902/0001-47

Anexo 02

Page 12

Orçamento Programa - Exercício de 2019

**NATUREZA DA DESPESA POR ORGÃO E UNIDADE**

PODER 20 PODER EXECUTIVO ORGÃO 90 SECRETARIA DE AGRICULTURA E REFORMA AGRARIA E MEIO AMBIENTE UNIDADE 00 SECRETARIA DE AGRICULTURA E REFORMA AGRÁRIA E MEIO AMBIENTE						
Código	Especificação	F.R.	Elemento	Modalidade	Grupo	Categoria Econômica
3.0.00.00	DESPESAS CORRENTES	0.000.000				150.000,00
3.3.00.00	OUTRAS DESPESAS CORRENTES	0.000.000			150.000,00	
3.3.90.00	APLICAÇÕES DIRETAS	0.000.000		150.000,00		
3.3.90.14	DIÁRIAS - CIVIL	0.01.00	20.000,00			
3.3.90.30	MATERIAL DE CONSUMO	0.01.00	40.000,00			
3.3.90.32	MATERIAL, BEM OU SERVIÇO PARA DISTRIBUIÇÃO GRATUITA	0.01.00	10.000,00			
3.3.90.36	OUTROS SERVIÇOS DE TERCEIROS - PESSOA FÍSICA	0.01.00	40.000,00			
3.3.90.39	OUTROS SERVIÇOS DE TERCEIROS - PESSOA JURÍDICA	0.01.00	40.000,00			
4.0.00.00	DESPESAS DE CAPITAL	0.000.000				45.000,00
4.4.00.00	INVESTIMENTOS	0.000.000			45.000,00	
4.4.90.00	APLICAÇÕES DIRETAS	0.000.000		45.000,00		
4.4.90.51	OBRAS E INSTALAÇÕES	0.01.00	25.000,00			
4.4.90.52	EQUIPAMENTOS E MATERIAL PERMANENTE	0.01.00	20.000,00			
<b>TOTAL</b>						<b>195.000,00</b>

PREFEITURA MUNICIPAL DE GAMELEIRA

Rua José Barrada, Centro - CNPJ:11343902/0001-47

Anexo 02

Page 13

Orçamento Programa - Exercício de 2019

NATUREZA DA DESPESA POR ORGÃO E UNIDADE

PODER		20 PODER EXECUTIVO				
ORGÃO		99 FUNDO DA CRIANÇA E DO ADOLESCENTE				
UNIDADE		00 FUNDO DA CRIANÇA E DO ADOLESCENTE				
Código	Especificação	F.R.	Elemento	Modalidade	Grupo	Categoria Econômica
3.0.00.00	DESPESAS CORRENTES	0.000.000				95.000,00
3.1.00.00	PESSOAL E ENCARGOS SOCIAIS	0.000.000			25.000,00	
3.1.90.00	APLICAÇÕES DIRETAS	0.000.000		25.000,00		
3.1.90.04	CONTRATAÇÃO POR TEMPO DETERMINADO	0.01.00	5.000,00			
3.1.90.05	OUTROS BENEFÍCIOS PREVIDENCIÁRIOS	0.01.00	5.000,00			
3.1.90.11	VENCIMENTOS E VANTAGENS FIXAS - PESSOAL CIVIL	0.01.00	5.000,00			
3.1.90.13	OBRIGAÇÕES PATRONAIS	0.01.00	5.000,00			
3.1.90.92	DESPESAS DE EXERCÍCIOS ANTERIORES	0.01.00	5.000,00			
3.3.00.00	OUTRAS DESPESAS CORRENTES	0.000.000			70.000,00	
3.3.90.00	APLICAÇÕES DIRETAS	0.000.000		70.000,00		
3.3.90.08	OUTROS BENEFÍCIOS ASSISTENCIAIS DO SERVIDOR E DO M	0.01.00	5.000,00			
3.3.90.14	DIÁRIAS - CIVIL	0.01.00	5.000,00			
3.3.90.30	MATERIAL DE CONSUMO	0.01.00	15.000,00			
3.3.90.32	MATERIAL, BEM OU SERVIÇO PARA DISTRIBUIÇÃO GRATUIT	0.01.00	5.000,00			
3.3.90.36	OUTROS SERVIÇOS DE TERCEIROS - PESSOA FÍSICA	0.01.00	15.000,00			
3.3.90.39	OUTROS SERVIÇOS DE TERCEIROS - PESSOA JURÍDICA	0.01.00	15.000,00			
3.3.90.92	DESPESAS DE EXERCÍCIOS ANTERIORES	0.01.00	5.000,00			
3.3.90.93	INDENIZAÇÕES E RESTITUIÇÕES	0.01.00	5.000,00			
4.0.00.00	DESPESAS DE CAPITAL	0.000.000				75.000,00
4.4.00.00	INVESTIMENTOS	0.000.000			75.000,00	
4.4.90.00	APLICAÇÕES DIRETAS	0.000.000		75.000,00		
4.4.90.52	EQUIPAMENTOS E MATERIAL PERMANENTE	0.01.00	75.000,00			
<b>TOTAL</b>						170.000,00

PREFEITURA MUNICIPAL DE GAMELEIRA

Rua José Barrada, Centro - CNPJ:11343902/0001-47

Anexo 02

Page 14

Orçamento Programa - Exercício de 2019

NATUREZA DA DESPESA POR ORGÃO E UNIDADE

PODER 30 FUNDOS MUNICIPAIS ORGÃO 10 FUNDO MUNICIPAL DE ASSISTÊNCIA SOCIAL UNIDADE 00 FUNDO MUNICIPAL DE ASSISTÊNCIA SOCIAL						
Código	Especificação	F.R.	Elemento	Modalidade	Grupo	Categoria Econômica
3.0.00.00	DESPESAS CORRENTES	0.000.000				2.664.000,00
3.1.00.00	PESSOAL E ENCARGOS SOCIAIS	0.000.000			899.000,00	
3.1.90.00	APLICAÇÕES DIRETAS	0.000.000		899.000,00		
3.1.90.04	CONTRATAÇÃO POR TEMPO DETERMINADO	0.01.00	370.000,00			
3.1.90.04	CONTRATAÇÃO POR TEMPO DETERMINADO	0.01.00	30.000,00			
3.1.90.11	VENCIMENTOS E VANTAGENS FIXAS - PESSOAL CIVIL	0.01.00	79.000,00			
3.1.90.11	VENCIMENTOS E VANTAGENS FIXAS - PESSOAL CIVIL	0.01.00	310.000,00			
3.1.90.13	OBRIGAÇÕES PATRONAIS	0.01.00	105.000,00			
3.1.90.92	DESPESAS DE EXERCÍCIOS ANTERIORES	0.01.00	5.000,00			
3.3.00.00	OUTRAS DESPESAS CORRENTES	0.000.000			1.765.000,00	
3.3.50.00	TRANSFERÊNCIAS A INSTITUIÇÕES PRIVADAS SEM FINS LUCRATIVAS	0.000.000		20.000,00		
3.3.50.43	SUBVENÇÕES SOCIAIS	0.01.00	20.000,00			
3.3.90.00	APLICAÇÕES DIRETAS	0.000.000		1.745.000,00		
3.3.90.14	DIÁRIAS - CIVIL	0.01.00	40.000,00			
3.3.90.14	DIÁRIAS - CIVIL	0.01.00	30.000,00			
3.3.90.30	MATERIAL DE CONSUMO	0.01.00	310.000,00			
3.3.90.30	MATERIAL DE CONSUMO	0.01.00	145.000,00			
3.3.90.32	MATERIAL, BEM OU SERVIÇO PARA DISTRIBUIÇÃO GRATUITA	0.01.00	65.000,00			
3.3.90.32	MATERIAL, BEM OU SERVIÇO PARA DISTRIBUIÇÃO GRATUITA	0.01.00	370.000,00			
3.3.90.33	PASSAGENS E DESPESAS COM LOCOMOÇÃO	0.01.00	5.000,00			
3.3.90.35	SERVIÇOS DE CONSULTORIA	0.01.00	50.000,00			
3.3.90.35	SERVIÇOS DE CONSULTORIA	0.01.00	80.000,00			
3.3.90.36	OUTROS SERVIÇOS DE TERCEIROS - PESSOA FÍSICA	0.01.00	105.000,00			
3.3.90.36	OUTROS SERVIÇOS DE TERCEIROS - PESSOA FÍSICA	0.01.00	60.000,00			
3.3.90.39	OUTROS SERVIÇOS DE TERCEIROS - PESSOA JURÍDICA	0.01.00	170.000,00			
3.3.90.39	OUTROS SERVIÇOS DE TERCEIROS - PESSOA JURÍDICA	0.01.00	240.000,00			
3.3.90.48	OUTROS AUXÍLIOS FINANCEIROS A PESSOA FÍSICA	0.01.00	20.000,00			
3.3.90.48	OUTROS AUXÍLIOS FINANCEIROS A PESSOA FÍSICA	0.01.00	30.000,00			
3.3.90.92	DESPESAS DE EXERCÍCIOS ANTERIORES	0.01.00	10.000,00			
3.3.90.93	INDENIZAÇÕES E RESTITUIÇÕES	0.01.00	15.000,00			
4.0.00.00	DESPESAS DE CAPITAL	0.000.000				336.000,00
4.4.00.00	INVESTIMENTOS	0.000.000			336.000,00	
4.4.90.00	APLICAÇÕES DIRETAS	0.000.000		336.000,00		
4.4.90.51	OBRAS E INSTALAÇÕES	0.01.00	45.000,00			
4.4.90.51	OBRAS E INSTALAÇÕES	0.01.00	55.000,00			
4.4.90.52	EQUIPAMENTOS E MATERIAL PERMANENTE	0.01.00	112.000,00			
4.4.90.52	EQUIPAMENTOS E MATERIAL PERMANENTE	0.01.00	124.000,00			
<b>TOTAL</b>						<b>3.000.000,00</b>

**PREFEITURA MUNICIPAL DE GAMELEIRA**

Rua José Barrada, Centro - CNPJ:11343902/0001-47

Anexo 02

Page 15

Orçamento Programa - Exercício de 2019

**NATUREZA DA DESPESA POR ORGÃO E UNIDADE**

PODER 30 FUNDOS MUNICIPAIS ORGÃO 30 FUNDO MUNICIPAL DE SAÚDE - SUS UNIDADE 01 FUNDO MUNICIPAL DE SAÚDE						
Código	Especificação	F.R.	Elemento	Modalidade	Grupo	Categoria Econômica
3.0.00.00	DESPESAS CORRENTES	0.000.000				10.600.000,00
3.1.00.00	PESSOAL E ENCARGOS SOCIAIS	0.000.000			6.689.000,00	
3.1.90.00	APLICAÇÕES DIRETAS	0.000.000		6.542.000,00		
3.1.90.04	CONTRATAÇÃO POR TEMPO DETERMINADO	0.01.00	2.360.000,00			
3.1.90.04	CONTRATAÇÃO POR TEMPO DETERMINADO	0.01.00	631.000,00			
3.1.90.05	OUTROS BENEFÍCIOS PREVIDENCIÁRIOS	0.01.00	25.000,00			
3.1.90.11	VENCIMENTOS E VANTAGENS FIXAS - PESSOAL CIVIL	0.01.00	2.055.000,00			
3.1.90.11	VENCIMENTOS E VANTAGENS FIXAS - PESSOAL CIVIL	0.01.00	912.000,00			
3.1.90.13	OBRIGAÇÕES PATRONAIS	0.01.00	285.000,00			
3.1.90.13	OBRIGAÇÕES PATRONAIS	0.01.00	17.000,00			
3.1.90.16	OUTRAS DESPESAS VARIÁVEIS - PESSOAL CIVIL	0.01.00	184.000,00			
3.1.90.16	OUTRAS DESPESAS VARIÁVEIS - PESSOAL CIVIL	0.01.00	23.000,00			
3.1.90.92	DESPESAS DE EXERCÍCIOS ANTERIORES	0.01.00	35.000,00			
3.1.90.92	DESPESAS DE EXERCÍCIOS ANTERIORES	0.01.00	10.000,00			
3.1.90.96	RESSARCIMENTO DE DESPESAS DE PESSOAL REQUISITAD	0.01.00	5.000,00			
3.1.91.00	APLICAÇÕES DIRETAS- INTRA-ORÇAMENTÁRIAS	0.000.000		147.000,00		
3.1.91.13	OBRIGAÇÕES PATRONAIS	0.01.00	45.000,00			
3.1.91.13	OBRIGAÇÕES PATRONAIS	0.01.00	102.000,00			
3.3.00.00	OUTRAS DESPESAS CORRENTES	0.000.000			3.911.000,00	
3.3.90.00	APLICAÇÕES DIRETAS	0.000.000		3.911.000,00		
3.3.90.08	OUTROS BENEFÍCIOS ASSISTENCIAIS DO SERVIDOR E DO M	0.01.00	5.000,00			
3.3.90.14	DIÁRIAS - CIVIL	0.01.00	60.000,00			
3.3.90.14	DIÁRIAS - CIVIL	0.01.00	42.000,00			
3.3.90.30	MATERIAL DE CONSUMO	0.01.00	1.010.000,00			
3.3.90.30	MATERIAL DE CONSUMO	0.01.00	718.000,00			
3.3.90.32	MATERIAL, BEM OU SERVIÇO PARA DISTRIBUIÇÃO GRATUIT	0.01.00	15.000,00			
3.3.90.32	MATERIAL, BEM OU SERVIÇO PARA DISTRIBUIÇÃO GRATUIT	0.01.00	90.000,00			
3.3.90.33	PASSAGENS E DESPESAS COM LOCOMOÇÃO	0.01.00	10.000,00			
3.3.90.34	OUTRAS DESPESAS DE PESSOAL DECORRENTES DE CONT	0.01.00	5.000,00			
3.3.90.35	SERVIÇOS DE CONSULTORIA	0.01.00	50.000,00			
3.3.90.36	OUTROS SERVIÇOS DE TERCEIROS - PESSOA FÍSICA	0.01.00	685.000,00			
3.3.90.36	OUTROS SERVIÇOS DE TERCEIROS - PESSOA FÍSICA	0.01.00	280.000,00			
3.3.90.39	OUTROS SERVIÇOS DE TERCEIROS - PESSOA JURÍDICA	0.01.00	485.000,00			
3.3.90.39	OUTROS SERVIÇOS DE TERCEIROS - PESSOA JURÍDICA	0.01.00	280.000,00			
3.3.90.48	OUTROS AUXÍLIOS FINANCEIROS A PESSOA FÍSICA	0.01.00	50.000,00			
3.3.90.92	DESPESAS DE EXERCÍCIOS ANTERIORES	0.01.00	56.000,00			
3.3.90.92	DESPESAS DE EXERCÍCIOS ANTERIORES	0.01.00	30.000,00			
3.3.90.93	INDENIZAÇÕES E RESTITUIÇÕES	0.01.00	15.000,00			
3.3.90.93	INDENIZAÇÕES E RESTITUIÇÕES	0.01.00	25.000,00			
4.0.00.00	DESPESAS DE CAPITAL	0.000.000				1.300.000,00
4.4.00.00	INVESTIMENTOS	0.000.000			1.300.000,00	
4.4.90.00	APLICAÇÕES DIRETAS	0.000.000		1.300.000,00		
4.4.90.51	OBRAS E INSTALAÇÕES	0.01.00	200.000,00			
4.4.90.51	OBRAS E INSTALAÇÕES	0.01.00	330.000,00			
4.4.90.52	EQUIPAMENTOS E MATERIAL PERMANENTE	0.01.00	390.000,00			
4.4.90.52	EQUIPAMENTOS E MATERIAL PERMANENTE	0.01.00	380.000,00			

**PREFEITURA MUNICIPAL DE GAMELEIRA**

Rua José Barrada, Centro - CNPJ:11343902/0001-47

Anexo 02  
Page 16

Orçamento Programa - Exercício de 2019

**NATUREZA DA DESPESA POR ORGÃO E UNIDADE**

PODER	30 FUNDOS MUNICIPAIS					
ORGÃO	30 FUNDO MUNICIPAL DE SAÚDE - SUS					
UNIDADE	01 FUNDO MUNICIPAL DE SAÚDE					
Código	Especificação	F.R.	Elemento	Modalidade	Grupo	Categoria Econômica
TOTAL						11.900.000,00

**PREFEITURA MUNICIPAL DE GAMELEIRA**

Rua José Barrada, Centro - CNPJ:11343902/0001-47

Anexo 02  
Page 17

Orçamento Programa - Exercício de 2019

**NATUREZA DA DESPESA POR ORGÃO E UNIDADE**

PÓDER 30 FUNDOS MUNICIPAIS ORGÃO 30 FUNDO MUNICIPAL DE SAÚDE - SUS UNIDADE 02 NÚCLEO INTERMUNICIPAL DE SAÚDE						
Código	Especificação	F.R.	Elemento	Modalidade	Grupo	Categoria Econômica
3.0.00.00	DESPESAS CORRENTES	0.000.000				98.000,00
3.1.00.00	PESSOAL E ENCARGOS SOCIAIS	0.000.000			34.500,00	
3.1.71.00	TRANSFERÊNCIA A CONSÓRCIOS PÚBLICOS	0.000.000		34.500,00		
3.1.71.70	RATEIO PELA PARTICIPAÇÃO EM CONSÓRCIO PÚBLICO	0.01.00	34.500,00			
3.3.00.00	OUTRAS DESPESAS CORRENTES	0.000.000			63.500,00	
3.3.71.00	TRANSFERÊNCIA A CONSÓRCIOS PÚBLICOS	0.000.000		63.500,00		
3.3.71.70	RATEIO PELA PARTICIPAÇÃO EM CONSÓRCIO PÚBLICO	0.01.00	63.500,00			
4.0.00.00	DESPESAS DE CAPITAL	0.000.000				2.000,00
4.4.00.00	INVESTIMENTOS	0.000.000			2.000,00	
4.4.71.00	TRANSFERÊNCIA A CONSÓRCIOS PÚBLICOS	0.000.000		2.000,00		
4.4.71.70	RATEIO PELA PARTICIPAÇÃO EM CONSÓRCIO PÚBLICO	0.01.00	2.000,00			
<b>TOTAL</b>						<b>100.000,00</b>



PREFEITURA MUNICIPAL DE GAMELEIRA

Rua José Barrada, Centro - CNPJ:11343902/0001-47

Anexo 02

Page 18

Orçamento Programa - Exercício de 2019

NATUREZA DA DESPESA POR ORGÃO E UNIDADE

Código	Especificação	F.R.	Elemento	Modalidade	Grupo	Categoria Econômica
PODER	40 ENTIDADES SUPERVISIONADAS					
ORGÃO	40 SAAEG - SERVIÇOS ÁGUA E ESGOTO DE GAMELEIRA					
UNIDADE	00 SAAEG - SERVIÇOS AUTONOMO DE ÁGUA E ESGOTO					
3.0.00.00	DESPESAS CORRENTES	0.000.000				1.250.000,00
3.1.00.00	PESSOAL E ENCARGOS SOCIAIS	0.000.000				
3.1.90.00	APLICAÇÕES DIRETAS	0.000.000		680.000,00	680.000,00	
3.1.90.04	CONTRATAÇÃO POR TEMPO DETERMINADO	0.01.00	120.000,00			
3.1.90.11	VENCIMENTOS E VANTAGENS FIXAS - PESSOAL CIVIL	0.01.00	440.000,00			
3.1.90.13	OBRIGAÇÕES PATRONAIS	0.01.00	120.000,00			
3.3.00.00	OUTRAS DESPESAS CORRENTES	0.000.000			570.000,00	
3.3.90.00	APLICAÇÕES DIRETAS	0.000.000		570.000,00		
3.3.90.14	DIÁRIAS - CIVIL	0.01.00	20.000,00			
3.3.90.30	MATERIAL DE CONSUMO	0.01.00	280.000,00			
3.3.90.33	PASSAGENS E DESPESAS COM LOCOMOÇÃO	0.01.00	20.000,00			
3.3.90.35	SERVIÇOS DE CONSULTORIA	0.01.00	30.000,00			
3.3.90.36	OUTROS SERVIÇOS DE TERCEIROS - PESSOA FÍSICA	0.01.00	60.000,00			
3.3.90.39	OUTROS SERVIÇOS DE TERCEIROS - PESSOA JURÍDICA	0.01.00	110.000,00			
3.3.90.93	INDENIZAÇÕES E RESTITUIÇÕES	0.01.00	50.000,00			
4.0.00.00	DESPESAS DE CAPITAL	0.000.000				310.000,00
4.4.00.00	INVESTIMENTOS	0.000.000			260.000,00	
4.4.90.00	APLICAÇÕES DIRETAS	0.000.000		260.000,00		
4.4.90.51	OBRAS E INSTALAÇÕES	0.01.00	180.000,00			
4.4.90.52	EQUIPAMENTOS E MATERIAL PERMANENTE	0.01.00	80.000,00			
4.6.00.00	AMORTIZAÇÃO DA DÍVIDA	0.000.000			50.000,00	
4.6.90.00	APLICAÇÕES DIRETAS	0.000.000		50.000,00		
4.6.90.71	PRINCIPAL DA DÍVIDA CONTRATUAL RESGATADA	0.01.00	50.000,00			
<b>TOTAL</b>						<b>1.560.000,00</b>

**PREFEITURA MUNICIPAL DE GAMELEIRA**

Rua José Barrada, Centro - CNPJ:11343902/0001-47

Anexo 02

Page 19

Orçamento Programa - Exercício de 2019

**NATUREZA DA DESPESA POR ORGÃO E UNIDADE**

PODER 40 ENTIDADES SUPERVISIONADAS ORGÃO 90 CONSORCIO PÚBLICO DOS MUNICIPIOS DA MATA SUL UNIDADE 01 SECRETARIA EXECUTIVA						
Código	Especificação	F.R.	Elemento	Modalidade	Grupo	Categoria Econômica
3.0.00.00	DESPESAS CORRENTES	0.000.000				44.500,00
3.1.00.00	PESSOAL E ENCARGOS SOCIAIS	0.000.000			27.500,00	
3.1.71.00	TRANSFERÊNCIA A CONSÓRCIOS PÚBLICOS	0.000.000		27.500,00		
3.1.71.70	RATEIO PELA PARTICIPAÇÃO EM CONSÓRCIO PÚBLICO	0.01.00	27.500,00		17.000,00	
3.3.00.00	OUTRAS DESPESAS CORRENTES	0.000.000				
3.3.71.00	TRANSFERÊNCIA A CONSÓRCIOS PÚBLICOS	0.000.000		17.000,00		
3.3.71.70	RATEIO PELA PARTICIPAÇÃO EM CONSÓRCIO PÚBLICO	0.01.00	17.000,00			
4.0.00.00	DESPESAS DE CAPITAL	0.000.000				1.500,00
4.4.00.00	INVESTIMENTOS	0.000.000			1.500,00	
4.4.71.00	TRANSFERÊNCIA A CONSÓRCIOS PÚBLICOS	0.000.000		1.500,00		
4.4.71.70	RATEIO PELA PARTICIPAÇÃO EM CONSÓRCIO PÚBLICO	0.01.00	1.500,00			
<b>TOTAL</b>						<b>46.000,00</b>

**PREFEITURA MUNICIPAL DE GAMELEIRA**

Rua José Barrada, Centro - CNPJ:11343902/0001-47

Anexo 02  
Page 20

Orçamento Programa - Exercício de 2019

**NATUREZA DA DESPESA POR ORGÃO E UNIDADE**

PODER 40 ENTIDADES SUPERVISIONADAS						
ORGÃO 90 CONSORCIO PÚBLICO DOS MUNICIPIOS DA MATA SUL						
UNIDADE 02 NÚCLEO INTERMUNICIPAL DE SANEAMENTO BÁSICO						
Código	Especificação	F.R.	Elemento	Modalidade	Grupo	Categoria Econômica
3.0.00.00	DESPESAS CORRENTES	0.000.000				205.000,00
3.1.00.00	PESSOAL E ENCARGOS SOCIAIS	0.000.000			87.000,00	
3.1.71.00	TRANSFERÊNCIA A CONSÓRCIOS PÚBLICOS	0.000.000		87.000,00		
3.1.71.70	RATEIO PELA PARTICIPAÇÃO EM CONSÓRCIO PÚBLICO	0.01.00	87.000,00			
3.3.00.00	OUTRAS DESPESAS CORRENTES	0.000.000			118.000,00	
3.3.71.00	TRANSFERÊNCIA A CONSÓRCIOS PÚBLICOS	0.000.000		118.000,00		
3.3.71.70	RATEIO PELA PARTICIPAÇÃO EM CONSÓRCIO PÚBLICO	0.01.00	118.000,00			
4.0.00.00	DESPESAS DE CAPITAL	0.000.000				7.000,00
4.4.00.00	INVESTIMENTOS	0.000.000			7.000,00	
4.4.71.00	TRANSFERÊNCIA A CONSÓRCIOS PÚBLICOS	0.000.000		7.000,00		
4.4.71.70	RATEIO PELA PARTICIPAÇÃO EM CONSÓRCIO PÚBLICO	0.01.00	7.000,00			
<b>TOTAL</b>						<b>212.000,00</b>

**PREFEITURA MUNICIPAL DE GAMELEIRA**  
Rua José Barrada, Centro - CNPJ:11343902/0001-47

Anexo 02  
Page 21

Orçamento Programa - Exercício de 2019

**NATUREZA DA DESPESA POR ORGÃO E UNIDADE**

PODER 40 ENTIDADES SUPERVISIONADAS ORGÃO 90 CONSORCIO PÚBLICO DOS MUNICIPIOS DA MATA SUL UNIDADE 03 NÚCLEO INTERMUNICIPAL DE ILUMINAÇÃO PÚBLICA						
Código	Especificação	F.R.	Elemento	Modalidade	Grupo	Categoria Econômica
3.0.00.00	DESPESAS CORRENTES	0.000.000				95.000,00
3.1.00.00	PESSOAL E ENCARGOS SOCIAIS	0.000.000			47.000,00	
3.1.71.00	TRANSFERÊNCIA A CONSÓRCIOS PÚBLICOS	0.000.000		47.000,00		
3.1.71.70	RATEIO PELA PARTICIPAÇÃO EM CONSÓRCIO PÚBLICO	0.01.00	47.000,00			
3.3.00.00	OUTRAS DESPESAS CORRENTES	0.000.000			48.000,00	
3.3.71.00	TRANSFERÊNCIA A CONSÓRCIOS PÚBLICOS	0.000.000		48.000,00		
3.3.71.70	RATEIO PELA PARTICIPAÇÃO EM CONSÓRCIO PÚBLICO	0.01.00	48.000,00			
4.0.00.00	DESPESAS DE CAPITAL	0.000.000				5.000,00
4.4.00.00	INVESTIMENTOS	0.000.000			5.000,00	
4.4.71.00	TRANSFERÊNCIA A CONSÓRCIOS PÚBLICOS	0.000.000		5.000,00		
4.4.71.70	RATEIO PELA PARTICIPAÇÃO EM CONSÓRCIO PÚBLICO	0.01.00	5.000,00			
<b>TOTAL</b>						100.000,00
<b>TOTAL GERAL</b>						64.500.000,00

**PREFEITURA MUNICIPAL DE GAMELEIRA**

Rua José Barrada, Centro - CNPJ:11343902/0001-47

Anexo 02

Orçamento Programa - Exercício de 2019

Page 1

**Previsão da Receita**

Código	Especificação	F.R.	Desdobramento	SubCategoria Fonte	Categoria Econômica
1000.00.0.0	RECEITAS CORRENTES	0.000.000			69.206.000,00
1100.00.0.0	IMPOSTOS, TAXAS E CONTRIBUIÇÕES DE MELHORIA	0.000.000		3.830.000,00	
1110.00.0.0	IMPOSTOS	0.000.000		1.815.000,00	
1112.00.0.0	IMPOSTOS SOBRE O PATRIMÔNIO	0.000.000	5.000,00		
1112.01.0.0	IMPOSTO SOBRE A PROPRIEDADE TERRITORIAL RURAL	0.000.000	5.000,00		
1112.01.1.0	IMPOSTO SOBRE A PROPRIEDADE TERRITORIAL RURAL - MUNICÍPIOS C	0.000.000	5.000,00		
1113.00.0.0	IMPOSTOS SOBRE A RENDA E PROVENTOS DE QUALQUER NATUREZA	0.000.000	750.000,00		
1113.03.0.0	IMPOSTO SOBRE A RENDA - RETIDO NA FONTE	0.000.000	750.000,00		
1113.03.1.0	IMPOSTO SOBRE A RENDA - RETIDO NA FONTE - TRABALHO	0.000.000	200.000,00		
1113.03.4.0	IMPOSTO SOBRE A RENDA - RETIDO NA FONTE - OUTROS RENDIMENTOS	0.000.000	550.000,00		
1118.00.0.0	IMPOSTOS ESPECÍFICOS DE ESTADOS, DF E MUNICÍPIOS	0.000.000	1.060.000,00		
1118.01.0.0	IMPOSTOS SOBRE O PATRIMÔNIO PARA ESTADOS/DF/MUNICÍPIOS	0.000.000	505.000,00		
1118.01.1.0	IMPOSTO SOBRE A PROPRIEDADE PREDIAL E TERRITORIAL URBANA	0.000.000	200.000,00		
1118.01.4.0	IMPOSTO SOBRE TRANSMISSÃO "INTER VIVOS" DE BENS IMÓVEIS E DE	0.000.000	305.000,00		
1118.02.0.0	IMPOSTOS SOBRE A PRODUÇÃO, CIRCULAÇÃO DE MERCADORIAS E SERVIÇOS DE QUALQUER NATUREZA	0.000.000	555.000,00		
1118.02.3.0	IMPOSTO SOBRE SERVIÇOS DE QUALQUER NATUREZA	0.000.000	555.000,00		
1118.02.3.1	IMPOSTO SOBRE SERVIÇOS DE QUALQUER NATUREZA-PRINCIPAL	0.01.00	50.000,00		
1120.00.0.0	TAXAS	0.000.000		1.765.000,00	
1121.00.0.0	TAXAS PELO EXERCÍCIO DO PODER DE POLÍCIA	0.000.000	75.000,00		
1121.01.0.0	TAXAS DE INSPEÇÃO, CONTROLE E FISCALIZAÇÃO	0.000.000	75.000,00		
1121.01.1.0	TAXAS DE INSPEÇÃO, CONTROLE E FISCALIZAÇÃO	0.000.000	75.000,00		
1121.01.1.1	TAXAS DE INSPEÇÃO, CONTROLE E FISCALIZAÇÃO-PRINCIPAL	0.01.00	60.000,00		
1122.00.0.0	TAXAS PELA PRESTAÇÃO DE SERVIÇOS	0.000.000	1.690.000,00		
1122.01.0.0	TAXAS PELA PRESTAÇÃO DE SERVIÇOS	0.000.000	1.690.000,00		
1122.01.1.0	TAXAS PELA PRESTAÇÃO DE SERVIÇOS	0.000.000	1.690.000,00		
1122.01.1.1	TAXAS PELA PRESTAÇÃO DE SERVIÇOS-PRINCIPAL	0.01.00	210.000,00		
1122.01.1.1	TAXAS PELA PRESTAÇÃO DE SERVIÇOS-PRINCIPAL	0.01.00	1.480.000,00		
1130.00.0.0	CONTRIBUIÇÃO DE MELHORIA	0.000.000		250.000,00	
1138.00.0.0	CONTRIBUIÇÃO DE MELHORIA - ESPECÍFICA DE ESTADOS, DF E MUNIC	0.000.000	250.000,00		
1138.02.0.0	CONTRIBUIÇÃO DE MELHORIA PARA EXPANSÃO DA REDE DE ILUMINAÇÃO	0.000.000	250.000,00		
1138.02.1.0	CONTRIBUIÇÃO DE MELHORIA PARA EXPANSÃO DA REDE DE ILUMINAÇÃO	0.000.000	250.000,00		
1300.00.0.0	RECEITA PATRIMONIAL	0.000.000		590.000,00	
1320.00.0.0	VALORES MOBILIÁRIOS	0.000.000		590.000,00	
1321.00.0.0	JUROS E CORREÇÕES MONETÁRIAS	0.000.000	590.000,00		
1321.00.1.0	REMUNERAÇÃO DE DEPÓSITOS BANCÁRIOS	0.000.000	590.000,00		
1321.00.1.1	REMUNERAÇÃO DE DEPÓSITOS BANCÁRIOS-PRINCIPAL	0.01.00	510.000,00		
1321.00.1.1	REMUNERAÇÃO DE DEPÓSITOS BANCÁRIOS-PRINCIPAL	0.01.00	70.000,00		
1321.00.1.1	REMUNERAÇÃO DE DEPÓSITOS BANCÁRIOS-PRINCIPAL	0.01.00	10.000,00		
1600.00.0.0	RECEITA DE SERVIÇOS	0.000.000		1.206.000,00	
1610.00.0.0	SERVIÇOS ADMINISTRATIVOS E COMERCIAIS GERAIS	0.000.000		636.000,00	

**PREFEITURA MUNICIPAL DE GAMELEIRA**

Rua José Barrada, Centro - CNPJ:11343902/0001-47

Anexo 02

Orçamento Programa - Exercício de 2019

Page 2

**Previsão da Receita**

Código	Especificação	F.R.	Desdobramento	SubCategoria Fonte	Categoria Econômica
1610.01.0.0	SERVIÇOS ADMINISTRATIVOS E COMERCIAIS GERAIS	0.000.000	636.000,00		
1610.01.1.0	SERVIÇOS ADMINISTRATIVOS E COMERCIAIS GERAIS	0.000.000	636.000,00		
1610.01.1.1	SERVIÇOS ADMINISTRATIVOS E COMERCIAIS GERAIS-PRINCIPAL	0.01.00	626.000,00		
1630.00.0.0	SERVIÇOS E ATIVIDADES REFERENTES À SAÚDE	0.000.000		470.000,00	
1630.01.0.0	SERVIÇOS DE ATENDIMENTO À SAÚDE	0.000.000	470.000,00		
1630.01.1.0	SERVIÇOS DE ATENDIMENTO À SAÚDE	0.000.000	470.000,00		
1630.01.1.1	SERVIÇOS DE ATENDIMENTO À SAÚDE-PRINCIPAL	0.01.00	470.000,00		
1690.00.0.0	OUTROS SERVIÇOS	0.000.000		100.000,00	
1690.99.0.0	OUTROS SERVIÇOS	0.000.000	100.000,00		
1690.99.1.0	OUTROS SERVIÇOS	0.000.000	100.000,00		
1690.99.1.1	OUTROS SERVIÇOS-PRINCIPAL	0.01.00	100.000,00		
1700.00.0.0	TRANSFERÊNCIAS CORRENTES	0.000.000		62.950.000,00	
1710.00.0.0	TRANSFERÊNCIAS DA UNIÃO E DE SUAS ENTIDADES	0.000.000		42.060.000,00	
1718.00.0.0	TRANSFERÊNCIAS DA UNIÃO - ESPECÍFICAS DE ESTADOS, DF E MUNIC	0.000.000	42.060.000,00		
1718.01.0.0	PARTICIPAÇÃO NA RECEITA DA UNIÃO	0.000.000	31.650.000,00		
1718.01.2.0	COTA-PARTE DO FUNDO DE PARTICIPAÇÃO DOS MUNICÍPIOS - COTA ME	0.000.000	30.000.000,00		
1718.01.3.0	COTA-PARTE DO FUNDO DE PARTICIPAÇÃO DO MUNICÍPIOS - 1% COTA	0.000.000	800.000,00		
1718.01.4.0	COTA-PARTE DO FUNDO DE PARTICIPAÇÃO DOS MUNICÍPIOS - 1% COTA	0.000.000	800.000,00		
1718.01.5.0	COTA-PARTE DO IMPOSTO SOBRE A PROPRIEDADE TERRITORIAL RURAL	0.000.000	50.000,00		
1718.02.0.0	TRANSFERÊNCIA DA COMPENSAÇÃO FINANCEIRA PELA EXPLORAÇÃO DE R	0.000.000	250.000,00		
1718.02.6.0	COTA-PARTE DO FUNDO ESPECIAL DO PETRÓLEO - FEP	0.000.000	250.000,00		
1718.03.0.0	TRANSFERÊNCIA DE RECURSOS DO SISTEMA ÚNICO DE SAÚDE - SUS -	0.000.000	4.080.000,00		
1718.03.1.0	TRANSFERÊNCIA DE RECURSOS DO SUS - ATENÇÃO BÁSICA	0.000.000	2.470.000,00		
1718.03.1.1	TRANSFERÊNCIA DE RECURSOS DO SUS - ATENÇÃO BÁSICA-PRINCIPAL	0.01.00	2.470.000,00		
1718.03.2.0	TRANSFERÊNCIA DE RECURSOS DO SUS - ATENÇÃO DE MÉDIA E ALTA C	0.000.000	1.150.000,00		
1718.03.2.1	TRANSFERÊNCIA DE RECURSOS DO SUS - ATENÇÃO DE MÉDIA E ALTA C	0.01.00	1.150.000,00		
1718.03.3.0	TRANSFERÊNCIA DE RECURSOS DO SUS - VIGILÂNCIA EM SAÚDE	0.000.000	110.000,00		
1718.03.3.1	TRANSFERÊNCIA DE RECURSOS DO SUS - VIGILÂNCIA EM SAÚDE-PRINC	0.01.00	110.000,00		
1718.03.4.0	TRANSFERÊNCIA DE RECURSOS DO SUS - ASSISTÊNCIA FARMACÊUTICA	0.000.000	150.000,00		
1718.03.4.1	TRANSFERÊNCIA DE RECURSOS DO SUS - ASSISTÊNCIA FARMACÊUTICA-	0.01.00	150.000,00		
1718.03.9.0	TRANSFERÊNCIA DE RECURSOS DO SUS - OUTROS PROGRAMAS FINANCIA	0.000.000	200.000,00		
1718.04.0.0	TRANSFERÊNCIAS DE RECURSOS DO SISTEMA ÚNICO DE SAÚDE - SUS -	0.000.000	200.000,00		
1718.04.1.0	TRANSFERÊNCIAS DE RECURSOS DO SISTEMA ÚNICO DE SAÚDE - SUS D	0.000.000	200.000,00		
1718.04.1.1	TRANSFERÊNCIAS DE RECURSOS DO SISTEMA ÚNICO DE SAÚDE - SUS D	0.01.00	200.000,00		
1718.05.0.0	TRANSFERÊNCIAS DE RECURSOS DO FUNDO NACIONAL DO DESENVOLVIME	0.000.000	2.350.000,00		
1718.05.1.0	TRANSFERÊNCIAS DO SALÁRIO-EDUCAÇÃO	0.000.000	200.000,00		
1718.05.2.0	TRANSFERÊNCIAS DIRETAS DO FNDE REFERENTES AO PROGRAMA DINHEI	0.000.000	100.000,00		
1718.05.3.0	TRANSFERÊNCIAS DIRETAS DO FNDE REFERENTES AO PROGRAMA NACION	0.000.000	1.000.000,00		
1718.05.4.0	TRANSFERÊNCIAS DIRETAS DO FNDE REFERENTES AO PROGRAMA NACION	0.000.000	500.000,00		
1718.05.9.0	OUTRAS TRANSFERÊNCIAS DIRETAS DO FUNDO NACIONAL DO DESENVOLV	0.000.000	550.000,00		

**PREFEITURA MUNICIPAL DE GAMELEIRA**

Rua José Barrada, Centro - CNPJ:11343902/0001-47

Anexo 02

Orçamento Programa - Exercício de 2019

Page 3

**Previsão da Receita**

Código	Especificação	F.R.	Desdobramento	SubCategoria Fonte	Categoria Econômica
1718.05.9.1	OUTRAS TRANSFERÊNCIAS DIRETAS DO FUNDO NACIONAL DO DESENVOLV	0.01.00	550.000,00		
1718.06.0.0	TRANSFERÊNCIA FINANCEIRA DO ICMS - DESONERAÇÃO - L.C. Nº 87/	0.000.000	20.000,00		
1718.06.1.0	TRANSFERÊNCIA FINANCEIRA DO ICMS - DESONERAÇÃO - L.C. Nº 87/	0.000.000	20.000,00		
1718.08.0.0	TRANSFERÊNCIAS ADVINDAS DE EMENDAS PARLAMENTARES INDIVIDUAIS	0.000.000	500.000,00		
1718.08.1.0	TRANSFERÊNCIAS ADVINDAS DE EMENDAS PARLAMENTARES INDIVIDUAIS	0.000.000	500.000,00		
1718.08.1.1	TRANSFERÊNCIAS ADVINDAS DE EMENDAS PARLAMENTARES INDIVIDUAIS	0.01.00	500.000,00		
1718.09.0.0	TRANSFERÊNCIAS DE RECURSOS DE COMPLEMENTAÇÃO DA UNIÃO AO FUN	0.000.000	2.000.000,00		
1718.09.1.0	TRANSFERÊNCIAS DE RECURSOS DA COMPLEMENTAÇÃO DA UNIÃO AO FUN	0.000.000	2.000.000,00		
1718.10.0.0	TRANSFERÊNCIAS DE CONVÊNIO DA UNIÃO E DE SUAS ENTIDADES	0.000.000	150.000,00		
1718.10.2.0	TRANSFERÊNCIAS DE CONVÊNIO DA UNIÃO DESTINADAS A PROGRAMAS	0.000.000	10.000,00		
1718.10.3.0	TRANSFERÊNCIAS DE CONVÊNIO DA UNIÃO DESTINADAS A PROGRAMAS	0.000.000	100.000,00		
1718.10.3.1	TRANSFERÊNCIAS DE CONVÊNIO DA UNIÃO DESTINADAS A PROGRAMAS	0.01.00	100.000,00		
1718.10.4.0	TRANSFERÊNCIAS DE CONVÊNIO DA UNIÃO DESTINADAS A PROGRAMAS	0.000.000	10.000,00		
1718.10.5.0	TRANSFERÊNCIAS DE CONVÊNIO DA UNIÃO DESTINADAS A PROGRAMAS	0.000.000	10.000,00		
1718.10.9.0	OUTRAS TRANSFERÊNCIAS DE CONVÊNIO DA UNIÃO	0.000.000	20.000,00		
1718.12.0.0	TRANSFERÊNCIAS DE RECURSOS DO FUNDO NACIONAL DE ASSISTÊNCIA	0.000.000	800.000,00		
1718.12.1.0	TRANSFERÊNCIAS DE RECURSOS DO FUNDO NACIONAL DE ASSISTÊNCIA	0.000.000	800.000,00		
1718.12.1.1	TRANSFERÊNCIAS DE RECURSOS DO FUNDO NACIONAL DE ASSISTÊNCIA	0.01.00	800.000,00		
1718.99.0.0	OUTRAS TRANSFERÊNCIAS DA UNIÃO	0.000.000	60.000,00		
1718.99.1.0	OUTRAS TRANSFERÊNCIAS DA UNIÃO	0.000.000	60.000,00		
1720.00.0.0	TRANSFERÊNCIAS DOS ESTADOS E DO DISTRITO FEDERAL E DE SUAS E	0.000.000		5.230.000,00	
1728.00.0.0	TRANSFERÊNCIAS DOS ESTADOS - ESPECÍFICAS DE ESTADOS, DF E MU	0.000.000	5.230.000,00		
1728.01.0.0	PARTICIPAÇÃO NA RECEITA DOS ESTADOS	0.000.000	5.060.000,00		
1728.01.1.0	COTA-PARTE DO ICMS	0.000.000	4.500.000,00		
1728.01.2.0	COTA-PARTE DO IPVA	0.000.000	500.000,00		
1728.01.3.0	COTA-PARTE DO IPI - MUNICÍPIOS	0.000.000	60.000,00		
1728.10.0.0	TRANSFERÊNCIA DE CONVÊNIO DOS ESTADOS E DO DISTRITO FEDERAL	0.000.000	120.000,00		
1728.10.2.0	TRANSFERÊNCIAS DE CONVÊNIO DOS ESTADOS DESTINADAS A PROGRAMA	0.000.000	20.000,00		
1728.10.9.0	OUTRAS TRANSFERÊNCIAS DE CONVÊNIO DOS ESTADOS	0.000.000	100.000,00		
1728.10.9.1	OUTRAS TRANSFERÊNCIAS DE CONVÊNIO DOS ESTADOS-PRINCIPAL	0.01.00	50.000,00		
1728.99.0.0	OUTRAS TRANSFERÊNCIAS DOS ESTADOS	0.000.000	50.000,00		
1728.99.1.0	OUTRAS TRANSFERÊNCIAS DOS ESTADOS	0.000.000	50.000,00		
1728.99.1.1	OUTRAS TRANSFERÊNCIAS DOS ESTADOS-PRINCIPAL	0.01.00	50.000,00		
1750.00.0.0	TRANSFERÊNCIAS DE OUTRAS INSTITUIÇÕES PÚBLICAS	0.000.000		15.660.000,00	
1758.00.0.0	TRANSFERÊNCIAS DE OUTRAS INSTITUIÇÕES PÚBLICAS - ESPECÍFICAS	0.000.000	15.660.000,00		
1758.01.0.0	TRANSFERÊNCIAS DE RECURSOS DO FUNDO DE MANUTENÇÃO E DESENVOL	0.000.000	15.560.000,00		
1758.01.1.0	TRANSFERÊNCIAS DE RECURSOS DO FUNDO DE MANUTENÇÃO E DESENVOL	0.000.000	15.560.000,00		
1758.01.1.1	TRANSFERÊNCIAS DE RECURSOS DO FUNDO DE MANUTENÇÃO E DESENVOL	0.01.00	15.560.000,00		
1758.99.0.0	OUTRAS TRANSFERÊNCIAS MULTIGOVERNAMENTAIS	0.000.000	100.000,00		
1758.99.1.0	OUTRAS TRANSFERÊNCIAS MULTIGOVERNAMENTAIS	0.000.000	100.000,00		

**PREFEITURA MUNICIPAL DE GAMELEIRA**

Rua José Barrada, Centro - CNPJ:11343902/0001-47

Anexo 02

Orçamento Programa - Exercício de 2019

Page 4

**Previsão da Receita**

Código	Especificação	F.R.	Desdobramento	SubCategoria Fonte	Categoria Econômica
1900.00.0.0	OUTRAS RECEITAS CORRENTES	0.000.000		630.000,00	
1920.00.0.0	INDENIZAÇÕES, RESTITUIÇÕES E RESSARCIMENTOS	0.000.000		280.000,00	
1921.00.0.0	INDENIZAÇÕES	0.000.000	50.000,00		
1921.99.0.0	OUTRAS INDENIZAÇÕES	0.000.000	50.000,00		
1921.99.1.0	OUTRAS INDENIZAÇÕES	0.000.000	50.000,00		
1921.99.1.1	OUTRAS INDENIZAÇÕES-PRINCIPAL	0.01.00	10.000,00		
1921.99.1.1	OUTRAS INDENIZAÇÕES-PRINCIPAL	0.01.00	20.000,00		
1921.99.1.1	OUTRAS INDENIZAÇÕES-PRINCIPAL	0.01.00	10.000,00		
1921.99.1.1	OUTRAS INDENIZAÇÕES-PRINCIPAL	0.01.00	10.000,00		
1922.00.0.0	RESTITUIÇÕES	0.000.000	230.000,00		
1922.99.0.0	OUTRAS RESTITUIÇÕES	0.000.000	230.000,00		
1922.99.1.0	OUTRAS RESTITUIÇÕES	0.000.000	230.000,00		
1922.99.1.1	OUTRAS RESTITUIÇÕES-PRINCIPAL	0.01.00	200.000,00		
1922.99.1.1	OUTRAS RESTITUIÇÕES-PRINCIPAL	0.01.00	10.000,00		
1922.99.1.1	OUTRAS RESTITUIÇÕES-PRINCIPAL	0.01.00	10.000,00		
1922.99.1.1	OUTRAS RESTITUIÇÕES-PRINCIPAL	0.01.00	10.000,00		
1990.00.0.0	DEMAIS RECEITAS CORRENTES	0.000.000		350.000,00	
1990.99.0.0	OUTRAS RECEITAS	0.000.000	350.000,00		
1990.99.1.0	OUTRAS RECEITAS - PRIMÁRIAS	0.000.000	350.000,00		
2000.00.0.0	RECEITAS DE CAPITAL	0.000.000			2.320.000,00
2200.00.0.0	ALIENAÇÃO DE BENS	0.000.000		100.000,00	
2210.00.0.0	ALIENAÇÃO DE BENS MÓVEIS	0.000.000		100.000,00	
2213.00.0.0	ALIENAÇÃO DE BENS MÓVEIS E SEMOVENTES	0.000.000	100.000,00		
2213.00.1.0	ALIENAÇÃO DE BENS MÓVEIS E SEMOVENTES	0.000.000	100.000,00		
2400.00.0.0	TRANSFERÊNCIAS DE CAPITAL	0.000.000		2.220.000,00	
2410.00.0.0	TRANSFERÊNCIAS DA UNIÃO E DE SUAS ENTIDADES	0.000.000		1.620.000,00	
2418.00.0.0	TRANSFERÊNCIAS DA UNIÃO - ESPECÍFICAS DE ESTADOS, DF E MUNIC	0.000.000	1.620.000,00		
2418.03.0.0	TRANSFERÊNCIA DE RECURSOS DO SISTEMA ÚNICO DE SAÚDE - SUS -	0.000.000	200.000,00		
2418.03.1.0	TRANSFERÊNCIA DE RECURSOS DO SUS - ATENÇÃO BÁSICA	0.000.000	200.000,00		
2418.04.0.0	TRANSFERÊNCIAS DE RECURSOS DO SISTEMA ÚNICO DE SAÚDE - SUS -	0.000.000	100.000,00		
2418.04.1.0	TRANSFERÊNCIAS DE RECURSOS DO SISTEMA ÚNICO DE SAÚDE - SUS D	0.000.000	100.000,00		
2418.05.0.0	TRANSFERÊNCIAS DE RECURSOS DESTINADOS A PROGRAMAS DE EDUCAÇÃO	0.000.000	300.000,00		
2418.05.1.0	TRANSFERÊNCIAS DE RECURSOS DESTINADOS A PROGRAMAS DE EDUCAÇÃO	0.000.000	300.000,00		
2418.08.0.0	TRANSFERÊNCIAS ADVINDAS DE EMENDAS PARLAMENTARES INDIVIDUAIS	0.000.000	500.000,00		
2418.08.1.0	TRANSFERÊNCIAS ADVINDAS DE EMENDAS PARLAMENTARES INDIVIDUAIS	0.000.000	500.000,00		
2418.08.1.1	TRANSFERÊNCIAS ADVINDAS DE EMENDAS PARLAMENTARES INDIVIDUAIS	0.01.00	500.000,00		
2418.10.0.0	TRANSFERÊNCIA DE CONVÊNIO DA UNIÃO E DE SUAS ENTIDADES	0.000.000	520.000,00		
2418.10.9.0	OUTRAS TRANSFERÊNCIAS DE CONVÊNIO DA UNIÃO	0.000.000	520.000,00		
2420.00.0.0	TRANSFERÊNCIAS DOS ESTADOS E DO DISTRITO FEDERAL E DE SUAS ENTIDADES	0.000.000		600.000,00	
2428.00.0.0	TRANSFERÊNCIAS DOS ESTADOS, DISTRITO FEDERAL, E DE SUAS ENTIDADES	0.000.000	600.000,00		
2428.10.0.0	TRANSFERÊNCIAS DE CONVÊNIO DOS	0.000.000	600.000,00		



**PREFEITURA MUNICIPAL DE GAMELEIRA**

Rua José Barrada, Centro - CNPJ:11343902/0001-47

Anexo 02

Orçamento Programa - Exercício de 2019

Page 5

**Previsão da Receita**

Código	Especificação	F.R.	Desdobramento	SubCategoria Fonte	Categoria Econômica
	ESTADOS E DO DISTRITO FEDERA				
2428.10.1.0	TRANSFERÊNCIAS DE CONVÊNIO DOS ESTADOS PARA O SISTEMA ÚNICO	0.000.000	100.000,00		
2428.10.1.1	TRANSFERÊNCIAS DE CONVÊNIO DOS ESTADOS PARA O SISTEMA ÚNICO	0.01.00	100.000,00		
2428.10.9.0	OUTRAS TRANSFERÊNCIAS DE CONVÊNIO DOS ESTADOS	0.000.000	500.000,00		
9000.00.0.0	(R) DEDUÇÕES DA RECEITA	0.000.000			-7.026.000,00
9500.00.0.0	(R) DEDUÇÕES DO FUNDEB	0.000.000		-7.026.000,00	
9510.00.0.0	(R) DEDUÇÕES DO FUNDEB	0.000.000	-7.026.000,00		
9510.00.0.0	(R) DEDUÇÕES DO FUNDEB	0.000.000	-7.026.000,00		
9510.00.0.0	(R) DEDUÇÕES DO FUNDEB	0.000.000		-7.026.000,00	
Total das Receitas (exceto Intra-Orçamentárias)					64.500.000,00
Total Geral das Receitas					64.500.000,00

**PREFEITURA MUNICIPAL DE GAMELEIRA**

Rua José Barrada, Centro - CNPJ:11343902/0001-47

Quadro 20

Orçamento Programa - Exercício de 2019

Page 1

RECEITA CORRENTE LIQUIDA - LC 101, ART. 2, Inciso IV

Código	Especificação	Previsão
1000.00.0.0.0	RECEITAS CORRENTES	
1100.00.0.0.0	IMPOSTOS, TAXAS E CONTRIBUIÇÕES DE MELHORIA	3.830.000,00
1300.00.0.0.0	RECEITA PATRIMONIAL	590.000,00
1600.00.0.0.0	RECEITA DE SERVIÇOS	1.206.000,00
1700.00.0.0.0	TRANSFERÊNCIAS CORRENTES	62.950.000,00
1900.00.0.0.0	OUTRAS RECEITAS CORRENTES	630.000,00
9500.00.0.0.0	(R) DEDUÇÕES DO FUNDEB	-7.026.000,00
	<b>TOTAL</b>	<b>62.180.000,00</b>

**Percentual de Gastos com Pessoal****Legislativo**

Despesa com Pessoal 2.220.000,00

Despesa Líquida: 2.220.000,00

Percentual Aplicado: 3,57 %

**Executivo**

Despesa com Pessoal 31.519.000,00

**Deduções**

Categoria	Tipo	Valor	Descrição da Dedução
3.1.90.91.00	EF	5.000,00	SENTENÇAS JUDICIAIS
3.1.90.91.00	NV	100.000,00	SENTENÇAS JUDICIAIS
3.1.90.92.00	EF	55.000,00	DESPEAS DE EXERCÍCIOS ANTERIORES
3.1.90.92.00	EI	25.000,00	DESPEAS DE EXERCÍCIOS ANTERIORES
3.1.90.92.00	NV	15.000,00	DESPEAS DE EXERCÍCIOS ANTERIORES
3.1.90.92.00	SD	45.000,00	DESPEAS DE EXERCÍCIOS ANTERIORES

Total Deduções 245.000,00

Despesa Líquida: 31.274.000,00

Percentual Aplicado: 50,30 %

**PREFEITURA MUNICIPAL DE GAMELEIRA**

Rua José Barrada, Centro - CNPJ:11343902/0001-47

Quadro 20

Page 2

Orçamento Programa - Exercício de 2019

RECEITA CORRENTE LIQUIDA - LC 101, ART. 2, Inciso IV

Código	Especificação	Previsão
--------	---------------	----------

**PREFEITURA MUNICIPAL DE GAMELEIRA**

Rua José Barrada, Centro - CNPJ:11343902/0001-47

Orçamento Programa - Exercício de 2019

Quadro 16

Page 1

**ANÁLISE DE APLICAÇÃO NO ENSINO****ANÁLISE DO ENSINO - RECEITA PREVISTA**

Cod Receita	Discriminação	Total Orçado	Obrig 25%	Fundamental	Infantil
<b>RECEITA TRIBUTARIA</b>					
1112.01.1.1.00	IMPOSTO SOBRE A PROPRIEDADE TERRITORIAL RUR	5.000,00	1.250,00	750,00	500,00
1113.03.1.1.00	IMPOSTO SOBRE A RENDA - RETIDO NA FONTE - TRAF	200.000,00	50.000,00	30.000,00	20.000,00
1113.03.4.1.00	IMPOSTO SOBRE A RENDA - RETIDO NA FONTE - OUTI	550.000,00	137.500,00	82.500,00	55.000,00
1118.01.1.1.00	IMPOSTO SOBRE A PROPRIEDADE PREDIAL E TERRIT	50.000,00	12.500,00	7.500,00	5.000,00
1118.01.1.3.00	IMPOSTO SOBRE A PROPRIEDADE PREDIAL E TERRIT	150.000,00	37.500,00	22.500,00	15.000,00
1118.01.4.1.00	IMPOSTO SOBRE TRANSMISSÃO "INTER VIVOS" DE BE	300.000,00	75.000,00	45.000,00	30.000,00
1118.01.4.2.00	IMPOSTO SOBRE TRANSMISSÃO "INTER VIVOS" DE BE	5.000,00	1.250,00	750,00	500,00
1118.02.3.1.00	IMPOSTO SOBRE SERVIÇOS DE QUALQUER NATUREZ	500.000,00	125.000,00	75.000,00	50.000,00
1118.02.3.1.01	IMPOSTO SOBRE SERVIÇOS DE QUALQUER NAT - SIMI	50.000,00	12.500,00	7.500,00	5.000,00
1118.02.3.4.00	IMPOSTO SOBRE SERVIÇOS DE QUALQUER NATUREZ	5.000,00	1.250,00	750,00	500,00
<b>RECEITAS DE OUTROS</b>					
1321.00.1.1.01	REMUNERAÇÃO DE DEPÓSITOS DE RECURSOS VINCUI	200.000,00	0,00	0,00	0,00
1321.00.1.1.03	REMUNERAÇÃO DE DEPÓSITOS DE RECURSOS VINCUI	10.000,00	0,00	0,00	0,00
<b>TRANSFERÊNCIAS DA UNIÃO</b>					
1718.01.2.1.00	COTA-PARTE DO FUNDO DE PARTICIPAÇÃO DOS MUN	30.000.000,00	0,00	0,00	0,00
1718.01.5.1.00	COTA-PARTE DO IMPOSTO SOBRE A PROPRIEDADE T	50.000,00	0,00	0,00	0,00
1718.05.2.1.00	TRANSFERÊNCIAS DIRETAS DO FNDE REFERENTES A	100.000,00	0,00	0,00	0,00
1718.05.3.1.00	TRANSFERÊNCIAS DIRETAS DO FNDE REFERENTES A	1.000.000,00	0,00	0,00	0,00
1718.05.4.1.00	TRANSFERÊNCIAS DIRETAS DO FNDE REFERENTES A	500.000,00	0,00	0,00	0,00
1718.05.9.1.03	PNAE - FUNDAMENTAL	500.000,00	0,00	0,00	0,00
1718.05.9.1.04	OUTRAS TRANSFERÊNCIAS DO FNDE	50.000,00	0,00	0,00	0,00
1718.06.1.1.00	TRANSFERÊNCIA FINANCEIRA DO ICMS - DESONERAÇ	20.000,00	0,00	0,00	0,00
1718.10.2.1.00	TRANSFERÊNCIAS DE CONVÊNIO DA UNIÃO DESTIN	10.000,00	0,00	0,00	0,00
<b>TRANSFERÊNCIAS DO ESTADO</b>					
1728.01.1.1.00	COTA-PARTE DO ICMS-PRINCIPAL	4.500.000,00	1.125.000,00	675.000,00	450.000,00
1728.01.2.1.00	COTA-PARTE DO IPVA-PRINCIPAL	500.000,00	125.000,00	75.000,00	50.000,00
1728.01.3.1.00	COTA-PARTE DO IPI - MUNICÍPIOS-PRINCIPAL	60.000,00	15.000,00	9.000,00	6.000,00
1728.10.2.1.00	TRANSFERÊNCIAS DE CONVÊNIO DOS ESTADOS DES	20.000,00	0,00	0,00	0,00
<b>TRANSFERÊNCIAS DE RECURSOS DESTINADOS A PR</b>					
2418.05.1.1.00	TRANSFERÊNCIAS DE RECURSOS DESTINADOS A PR	300.000,00	0,00	0,00	0,00
<b>Sub-Total</b>		<b>39.635.000,00</b>	<b>1.718.750,00</b>	<b>1.031.250,00</b>	<b>687.500,00</b>
<b>OUTRAS RECEITAS (100%)</b>					
1718.09.1.1.00	TRANSFERÊNCIAS DE RECURSOS DA COMPLEMI	2.000.000,00	2.000.000,00		
1758.01.1.1.01	CONTRIBUIÇÃO DO FPE PARA FORMAÇÃO DO FL	5.000.000,00	5.000.000,00		
1758.01.1.1.02	CONTRIBUIÇÃO DO FPM PARA FORMAÇÃO DO FL	4.000.000,00	4.000.000,00		
1758.01.1.1.03	CONTRIBUIÇÃO DA LC 91/97 PARA FORMAÇÃO DI	200.000,00	200.000,00		
1758.01.1.1.04	CONTRIBUIÇÃO DO IPI PARA FORMAÇÃO DO FUN	100.000,00	100.000,00		
1758.01.1.1.05	CONTRIBUIÇÃO DO ICMS DES. LEI 87/96 PARA FC	350.000,00	350.000,00		
1758.01.1.1.06	CONTRIBUIÇÃO DO ICMS PARA FORMAÇÃO DO F	5.000.000,00	5.000.000,00		
1758.01.1.1.07	CONTRIBUIÇÃO DO IPVA PARA FORMAÇÃO DO FI	800.000,00	800.000,00		
1758.01.1.1.08	CONTRIBUIÇÃO DO ITR PARA FORMAÇÃO DO FUI	10.000,00	10.000,00		
1758.01.1.1.09	CONTRIBUIÇÃO DO ITCMD PARA FORMAÇÃO DO	100.000,00	100.000,00		
1758.99.1.1.00	OUTRAS TRANSFERÊNCIAS MULTIGOVERNAMEN	100.000,00	100.000,00		
<b>Sub Total</b>		<b>17.660.000,00</b>	<b>17.660.000,00</b>	<b>0,00</b>	<b>0,00</b>
<b>TOTAL</b>		<b>57.295.000,00</b>	<b>19.378.750,00</b>	<b>1.031.250,00</b>	<b>687.500,00</b>

**ANÁLISE DO ENSINO - DESPESA FIXADA**

Func Progra	Discriminação	Fixada	Fundamental	Infantil
-------------	---------------	--------	-------------	----------

**PREFEITURA MUNICIPAL DE GAMELEIRA**

Rua José Barrada, Centro - CNPJ:11343902/0001-47

Quadro 16

Orçamento Programa - Exercício de 2019

Page 2

**ANÁLISE DE APLICAÇÃO NO ENSINO**

Tipo:				
9510.00.00	DEDUÇÃO DO FUNDEB	7.026.000,00	7.026.000,00	0,00
	<b>Sub-Total:</b>	<b>7.026.000,00</b>	<b>7.026.000,00</b>	<b>0,00</b>
<b>Tipo: EF</b>				
12.361.0007.2075.000	APOIO A PARTICIPAÇÃO EM SEMINÁRIOS, PALESTRAS, FORUNS E ENCONTROS PROFISSIONAIS DA EDUCAÇÃO	30.000,00	30.000,00	
12.361.0007.2319.000	MANUTENÇÃO DE PROGRAMAS DE FORMAÇÃO CONTINUADA PARA PROFESSORES DA REDE MUNICIPAL DE ENSINO	125.000,00	125.000,00	
12.361.0007.2323.000	AQUISIÇÃO DE FARDAMENTO - RECURSOS PRÓPRIOS	100.000,00	100.000,00	
12.361.0021.2135.000	APOIO AOS CONSELHOS MUNICIPAIS DE EDUCAÇÃO	20.000,00	20.000,00	
12.361.0091.2072.000	CONTRIBUIÇÃO PREVIDENCIÁRIA	300.000,00	300.000,00	
12.361.0120.1069.000	AQUISIÇÃO DE EQUIPAMENTOS DIVERSOS PARA UNIDADE	200.000,00	200.000,00	
12.361.0120.1070.000	PROGRAMA DINHEIRO DIRETO NA ESCOLA - PDDE	180.000,00	180.000,00	
12.361.0120.1277.000	AQUISIÇÃO DE VEÍCULOS PARA MONITORAMENTO E APOIO PEDAGÓGICO NAS ESCOLAS	150.000,00	150.000,00	
12.361.0120.2052.000	MANUTENÇÃO DO PROGRAMA MAIS EDUCAÇÃO	50.000,00	50.000,00	
12.361.0120.2071.000	SUBVENÇÕES A ENTIDADES EDUCACIONAIS	40.000,00	40.000,00	
12.361.0120.2073.000	AUXÍLIO A ESTUDANTES	100.000,00	100.000,00	
12.361.0120.2074.000	MANUTENÇÃO DO ENSINO BÁSICO	555.000,00	555.000,00	
12.361.0120.2076.000	MANUTENÇÃO DO PROGRAMA PDDE	100.000,00	100.000,00	
12.361.0120.2136.000	DESPESAS DO FUNDEB DO CORRENTE EXERCÍCIO SEM ATIVO FINANCEIRO	95.000,00	95.000,00	
12.361.0120.2317.000	APOIO A REALIZAÇÃO DE DESFILES CÍVICOS E EVENTOS COMEMORATIVOS NAS UNIDADES ESCOLARES	90.000,00	90.000,00	
12.361.0120.2318.000	DESENVOLVIMENTO DE CAMPANHAS EDUCATIVAS ENVOLVENDO A COMUNIDADE ESCOLAR	20.000,00	20.000,00	
12.361.0120.2321.000	AQUISIÇÃO DE MATERIAL ESCOLAR E DIDÁTICO PARA A EDUCAÇÃO BÁSICA	50.000,00	50.000,00	
12.361.0120.2322.000	AQUISIÇÃO DE MATERIAL ESPORTIVO PARA AS ATIVIDADES DE EDUCAÇÃO FÍSICA NA ESCOLA	15.000,00	15.000,00	
12.361.0120.2326.000	IMPLANTAR PROGRAMAS DE INCENTIVO A PARTICIPAÇÃO DOS PAIS OU RESPONSÁVEIS NO PROCESSO DE ENSINO/APRENDIZAGEM DOS ALUNOS	15.000,00	15.000,00	
12.361.0122.1077.000	AQUISIÇÃO DE VEÍCULOS PARA TRANSPORTE DE ESTUDANTES	100.000,00	100.000,00	
12.361.0122.2044.000	MANUTENÇÃO DO TRANSPORTE ESCOLAR RECURSOS PRÓPRIOS	80.000,00	80.000,00	
12.361.0122.2078.000	MANUTENÇÃO DO PNATE	260.000,00	260.000,00	
12.361.0122.2079.000	PROGRAMA A CAMINHO DA ESCOLA	105.000,00	105.000,00	
12.362.0124.2086.000	TRANSPORTE DE ESTUDANTES PARA ENSINO SUPERIOR	110.000,00	110.000,00	
12.362.0125.2084.000	AUXÍLIO A ESTUDANTES UNIVERSITÁRIOS	20.000,00	20.000,00	
12.363.0123.1080.000	AQUISIÇÃO DE EQUIPAMENTOS PARA CURSOS PROFISSIONALIZANTES	20.000,00	20.000,00	
12.363.0123.2068.000	IMPLANTAÇÃO DE CURSOS PROFISSIONALIZANTES	15.000,00	15.000,00	
12.366.0126.1063.000	MELHORAR O DESEMPENHO FUNCIONAL DA MÁQUINA ADMINISTRATIVA	5.000,00	5.000,00	
12.366.0126.2064.000	ALFABETIZAÇÃO DE JOVENS E ADULTOS	45.000,00	45.000,00	
12.366.0126.2315.000	MANUTENÇÃO E AMPLIAÇÃO DO PROGRAMA DE EDUCAÇÃO DE JOVENS E ADULTOS - EJA	30.000,00	30.000,00	
	<b>Sub-Total:</b>	<b>3.025.000,00</b>	<b>3.025.000,00</b>	<b>0,00</b>
<b>Tipo: EI</b>				
12.365.0120.1283.000	AQUISIÇÃO DE BRINQUEDOTECA E JOGOS PEDAGÓGICOS PARA ALUNOS DA EDUCAÇÃO INFANTIL	10.000,00	10.000,00	
12.365.0120.2047.000	MANUTENÇÃO DAS ATIVIDADES DE CRECHE	60.000,00	60.000,00	
12.365.0120.2062.000	MANUTENÇÃO DO ENSINO PRÉ ESCOLAR	475.000,00	475.000,00	
	<b>Sub-Total:</b>	<b>545.000,00</b>	<b>0,00</b>	<b>545.000,00</b>
<b>Tipo: FM</b>				
12.361.0120.2097.000	GESTÃO ADMINISTRATIVA DO ORGÃO 60%	10.205.000,00	10.205.000,00	
12.361.0120.2280.000	PROGRAMA DE ALFABETIZAÇÃO DE JOVENS E ADULTOS	85.000,00	85.000,00	
12.361.0120.2281.000	PROGRAMA DE EDUCAÇÃO DE JOVENS E ADULTOS	110.000,00	110.000,00	
12.361.0120.2282.000	PROGRAMA DE EDUCAÇÃO ESPECIAL E INCLUSIVA	120.000,00	120.000,00	
12.365.0120.2259.000	GESTÃO ADMINISTRATIVA DO ENSINO INFANTIL 60%	305.000,00		305.000,00
	<b>Sub-Total:</b>	<b>10.825.000,00</b>	<b>10.520.000,00</b>	<b>305.000,00</b>
<b>Tipo: FO</b>				
12.361.0007.2094.000	CAPACITAÇÃO E TREINAMENTO DE SERVIDORES DO ENSINO BÁSICO 40%	85.000,00	85.000,00	

**PREFEITURA MUNICIPAL DE GAMELEIRA**

Rua José Barrada, Centro - CNPJ:11343902/0001-47

Orçamento Programa - Exercício de 2019

Quadro 16

Page 3

**ANÁLISE DE APLICAÇÃO NO ENSINO**

Tipo: FO				
12.361.0120.1090.000	AQUISIÇÃO DE EQUIPAMENTOS DE INFORMÁTICA PARA REDE DE ENSINO BÁSICO 40%	20.000,00	20.000,00	
12.361.0120.1091.000	CONSTRUÇÃO, REFORMA, DESAPROPRIAÇÃO E/OU AMPLIAÇÃO DE UNIDADES ESCOLARES 40%	130.000,00	130.000,00	
12.361.0120.1093.000	AQUISIÇÃO DE MÓVEIS, MÁQUINAS E UTENSÍLIOS DIVERSOS 40%	50.000,00	50.000,00	
12.361.0120.2095.000	GESTÃO ADMINISTRATIVA DO ORGÃO 40%	5.425.000,00	5.425.000,00	
12.361.0120.2098.000	AQUISIÇÃO DE MATERIAL ESCOLAR DIDÁTICO 40%	50.000,00	50.000,00	
12.361.0120.2334.000	LOCAÇÃO DE IMÓVEIS PARA DESENVOLVIMENTO DO ENSINO BÁSICO 40%	40.000,00	40.000,00	
12.361.0120.2361.000	APOIO A CONSELHO MUNICIPAL DE EDUCAÇÃO	35.000,00	35.000,00	
12.361.0122.1092.000	AQUISIÇÃO DE VEÍCULOS PARA TRANSPORTE DE ESTUDANTES 40%	500.000,00	500.000,00	
12.361.0122.2096.000	MANUTENÇÃO DE TRANSPORTE ESCOLAR 40%	400.000,00	400.000,00	
12.365.0120.1289.000	AQUISIÇÃO DE EQUIPAMENTOS DESTINADOS AO ENSINO INFANTIL 40%	20.000,00	20.000,00	
12.365.0120.1290.000	AQUISIÇÃO DE MATERIAL ESCOLAR E DIDÁTICO PARA O ENSINO INFANTIL 40%	40.000,00	40.000,00	
12.365.0120.2258.000	GESTÃO ADMINISTRATIVA DO ENSINO INFANTIL 40%	40.000,00	40.000,00	
<b>Sub-Total:</b>		<b>6.835.000,00</b>	<b>6.735.000,00</b>	<b>100.000,00</b>

<b>TOTAL</b>	<b>28.256.000,00</b>	<b>27.306.000,00</b>	<b>950.000,00</b>
--------------	----------------------	----------------------	-------------------

Recursos de Auxílios, Subvenc e Contrib.	-17.660.000,00	-17.660.000,00	0,00
Total Líquido	10.596.000,00	9.646.000,00	950.000,00

Percentual Aplicado	<b>26,73</b>	91,03	8,97
---------------------	--------------	-------	------

**ANÁLISE DO ENSINO - RETENÇÃO DO FUNDEB**

Cod Receita	Discriminação	Previsão	%	Valor
1718.01.2.1.00	COTA-PARTE DO FUNDO DE PARTICIPAÇÃO DOS MUNICÍPIOS - COTA DO FPM	6.000.000,00	20,00	6.000.000,00
1718.01.5.1.00	COTA-PARTE DO IMPOSTO SOBRE A PROPRIEDADE TERRITORIAL RURAL	10.000,00	20,00	10.000,00
1718.06.1.1.00	TRANSFERÊNCIA FINANCEIRA DO ICMS - DESONERAÇÃO - L.C. Nº 87/96	4.000,00	20,00	4.000,00
1728.01.1.1.00	COTA-PARTE DO ICMS-PRINCIPAL	4.500.000,00	20,00	900.000,00
1728.01.2.1.00	COTA-PARTE DO IPVA-PRINCIPAL	500.000,00	20,00	100.000,00
1728.01.3.1.00	COTA-PARTE DO IPI - MUNICÍPIOS-PRINCIPAL	60.000,00	20,00	12.000,00
<b>TOTAL</b>				<b>7.026.000,00</b>

**ANÁLISE DO FUNDEB**

Cod Receita	Previsão	
1718.09.1.1.00	TRANSFERÊNCIAS DE RECURSOS DA COMPLEMENTAÇÃO DA UNIÃO AO FUNDEB	2.000.000,00
1758.01.1.1.01	CONTRIBUIÇÃO DO FPE PARA FORMAÇÃO DO FUNDEB	5.000.000,00
1758.01.1.1.02	CONTRIBUIÇÃO DO FPM PARA FORMAÇÃO DO FUNDEB	4.000.000,00
1758.01.1.1.03	CONTRIBUIÇÃO DA LC 91/97 PARA FORMAÇÃO DO FUNDEB	200.000,00
1758.01.1.1.04	CONTRIBUIÇÃO DO IPI PARA FORMAÇÃO DO FUNDEB	100.000,00
1758.01.1.1.05	CONTRIBUIÇÃO DO ICMS DES. LEI 87/96 PARA FORMAÇÃO DO FUNDEB	350.000,00
1758.01.1.1.06	CONTRIBUIÇÃO DO ICMS PARA FORMAÇÃO DO FUNDEB	5.000.000,00
1758.01.1.1.07	CONTRIBUIÇÃO DO IPVA PARA FORMAÇÃO DO FUNDEB	800.000,00
1758.01.1.1.08	CONTRIBUIÇÃO DO ITR PARA FORMAÇÃO DO FUNDEB	10.000,00
1758.01.1.1.09	CONTRIBUIÇÃO DO ITCMD PARA FORMAÇÃO DO FUNDEB	100.000,00



**PREFEITURA MUNICIPAL DE GAMELEIRA**

Rua José Barrada, Centro - CNPJ:11343902/0001-47

Orçamento Programa - Exercício de 2019

Quadro 16

Page 4

**ANÁLISE DE APLICAÇÃO NO ENSINO**

1758.99.1.1.00 OUTRAS TRANSFERÊNCIAS MULTIGOVERNAMENTAIS-PRINCIPAL 100.000,00

TOTAL	17.660.000,00
-------	---------------

DESPESA COM MAGISTÉRIO (FM)

Cod Despesa	Discriminação	Previsão
12.361.0120.2097.0000	GESTÃO ADMINISTRATIVA DO ORGÃO 60%	10.205.000,00
12.361.0120.2260.0000	PROGRAMA DE ALFABETIZAÇÃO DE JOVENS E ADULTOS	85.000,00
12.361.0120.2261.0000	PROGRAMA DE EDUCAÇÃO DE JOVENS E ADULTOS	110.000,00
12.361.0120.2262.0000	PROGRAMA DE EDUCAÇÃO ESPECIAL E INCLUSIVA	120.000,00
12.365.0120.2259.0000	GESTÃO ADMINISTRATIVA DO ENSINO INFANTIL 60%	305.000,00
TOTAL		10.825.000,00

Percentual Previsto (Mínimo 60%)

61,30

**PREFEITURA MUNICIPAL DE GAMELEIRA**

Rua José Barrada, Centro - CNPJ:11343902/0001-47

Quadro 17

Orçamento Programa - Exercício de 2019

Page 1

**ANÁLISE DA SAÚDE**

**ANÁLISE DA SAÚDE - RECEITA PREVISTA**

Cod Receita	Discriminação	Total Orçado	Aplicações	
			Obrigatórias	15%
<b>RECEITA DE IMPOSTOS</b>				
1112.01.1.1.00	IMPOSTO SOBRE A PROPRIEDADE TERRITORIAL RURAL -	5.000,00	750,00	
1113.03.1.1.00	IMPOSTO SOBRE A RENDA - RETIDO NA FONTE - TRABAL	200.000,00	30.000,00	
1113.03.4.1.00	IMPOSTO SOBRE A RENDA - RETIDO NA FONTE - OUTRO	550.000,00	82.500,00	
1118.01.1.1.00	IMPOSTO SOBRE A PROPRIEDADE PREDIAL E TERRITOR	50.000,00	7.500,00	
1118.01.1.3.00	IMPOSTO SOBRE A PROPRIEDADE PREDIAL E TERRITOR	150.000,00	22.500,00	
1118.01.4.1.00	IMPOSTO SOBRE TRANSMISSÃO "INTER VIVOS" DE BENS	300.000,00	45.000,00	
1118.01.4.2.00	IMPOSTO SOBRE TRANSMISSÃO "INTER VIVOS" DE BENS	5.000,00	750,00	
1118.02.3.1.00	IMPOSTO SOBRE SERVIÇOS DE QUALQUER NATUREZA-F	500.000,00	75.000,00	
1118.02.3.1.01	IMPOSTO SOBRE SERVIÇOS DE QUALQUER NAT - SIMPLE	50.000,00	7.500,00	
1118.02.3.4.00	IMPOSTO SOBRE SERVIÇOS DE QUALQUER NATUREZA-L	5.000,00	750,00	
<b>TRANSFERENCIAS DA UNIÃO</b>				
1718.01.2.1.00	COTA-PARTE DO FUNDO DE PARTICIPAÇÃO DOS MUNICÍ	30.000.000,00	4.500.000,00	
1718.01.5.1.00	COTA-PARTE DO IMPOSTO SOBRE A PROPRIEDADE TERI	50.000,00	7.500,00	
<b>TRANSFERENCIAS DO ESTADO</b>				
1728.01.1.1.00	COTA-PARTE DO ICMS-PRINCIPAL	4.500.000,00	675.000,00	
1728.01.2.1.00	COTA-PARTE DO IPVA-PRINCIPAL	500.000,00	75.000,00	
1728.01.3.1.00	COTA-PARTE DO IPI - MUNICÍPIOS-PRINCIPAL	60.000,00	9.000,00	
<b>Sub Total - Aplicações Mínimas Obrigatórias 15%</b>		<b>36.925.000,00</b>	<b>5.538.750,00</b>	
<b>OUTRAS RECEITAS (100%)</b>				
1630.01.1.1.01	SERVIÇOS HOSPITALARES	200.000,00	200.000,00	
1630.01.1.1.02	SERVIÇOS RADIOLÓGICOS E LABORATORIAIS	20.000,00	20.000,00	
1630.01.1.1.03	SERVIÇOS AMBULATORIAIS	100.000,00	100.000,00	
1630.01.1.1.04	OUTROS SERVIÇOS DE SAÚDE	150.000,00	150.000,00	
1718.03.1.1.04	AGENTES COMUNITARIOS DE SAÚDE - ACS	270.000,00	270.000,00	
1718.03.1.1.05	PROGRAMA SAÚDE BUCAL - PSB	300.000,00	300.000,00	
1718.03.1.1.06	PROGRAMA MEL. DO ACESSO E DA QUAL. - PMAQ (R	350.000,00	350.000,00	
1718.03.1.1.09	OUTRAS TRANSFERÊNCIAS FUNDO A FUNDO - ATENI	100.000,00	100.000,00	
1718.03.1.1.19	PROGRAMA ATENÇÃO BÁSICA - PAB FIXO	400.000,00	400.000,00	
1718.03.1.1.20	APOIO A MANUTENÇÃO DOS POLOS DE ACADEMIA D	50.000,00	50.000,00	
1718.03.1.1.21	PISO DE ATENÇÃO BÁSICA VARIÁVEL - PAB VARIÁVEL	1.000.000,00	1.000.000,00	
1718.03.2.1.01	MAC - ATENÇÃO A SAÚDE DA POPULAÇÃO PARA PRC	1.000.000,00	1.000.000,00	
1718.03.2.1.02	MAC - SAMU	150.000,00	150.000,00	
1718.03.3.1.01	INCENTIVO FINANCEIRO VIGILÂNCIA EM SAÚDE	80.000,00	80.000,00	
1718.03.4.1.01	PROMOÇÃO DE ASSISTÊNCIA FARMACÊUTICA E INSUI	150.000,00	150.000,00	
1921.99.1.1.01	OUTRAS INDENIZAÇÕES - FMS	20.000,00	20.000,00	
1922.99.1.1.01	OUTRAS RESTITUIÇÕES - FMS	10.000,00	10.000,00	
2418.03.1.1.00	TRANSFERÊNCIA DE RECURSOS DO SUS - ATENÇÃ	200.000,00	200.000,00	
2428.10.1.1.01	TRANSFERÊNCIAS DE CONVÊNIOS DOS ESTADOS PA	100.000,00	100.000,00	
<b>Sub Total</b>		<b>4.650.000,00</b>	<b>4.650.000,00</b>	
<b>TOTAL</b>		<b>41.575.000,00</b>	<b>10.188.750,00</b>	



**PREFEITURA MUNICIPAL DE GAMELEIRA**

Rua José Barrada, Centro - CNPJ:11343902/0001-47

Quadro 17

Orçamento Programa - Exercício de 2019

Page 2

**ANÁLISE DA SAÚDE****ANÁLISE DA SAÚDE - DESPESA FIXADA**

Func. Programatica	Discriminação	Fixado à Aplicadar
10.122.0004.2362.0000	MANUTENÇÃO DO CONSELHO MUNICIPAL DE SAÚDE	20.000,00
10.122.0100.1325.0000	AQUISIÇÃO DE EQUIPAMENTOS PARA SAÚDE E GESTÃO DO SUS	60.000,00
10.122.0100.2363.0000	GESTÃO ADMINISTRATIVA DA SAÚDE E QUALIFICAÇÃO DA GESTÃO	1.760.000,00
10.122.0100.2364.0000	AQUISIÇÃO DE FARDAMENTOS DESTINADOS AOS SERVIDORES DO FMS	40.000,00
10.122.0100.2365.0000	AQUISIÇÃO DE MATERIAL LABORATORIAL	50.000,00
10.122.0100.2366.0000	AQUISIÇÃO DE MEDICAMENTOS	400.000,00
10.122.0100.2367.0000	GESTÃO ADMINISTRATIVA DO FUNDO MUNICIPAL DE SAÚDE - FMS	625.000,00
10.122.0105.2027.0000	MANUTENÇÃO DAS ATIVIDADES ADMINISTRATIVAS DO ORGÃO	505.000,00
10.122.0105.2053.0000	MANUTENÇÃO DAS ATIVIDADES DO CONSELHO MUNICIPAL DE SAÚDE	15.000,00
10.122.0300.2391.0000	MANUTENÇÃO DAS ATIVIDADES ADMINISTRATIVAS DO NÚCLEO INTERMUNICIPAL EM SAÚDE	100.000,00
10.301.0101.1326.0000	AQUISIÇÃO DE EQUIPAMENTOS PARA ATENÇÃO BÁSICA A SAÚDE	120.000,00
10.301.0101.1327.0000	AQUISIÇÃO DE EQUIPAMENTOS DIVERSOS - PROGRAMA MAIS MÉDICOS	40.000,00
10.301.0101.2368.0000	PROGRAMA MAIS MÉDICOS	163.000,00
10.301.0101.2369.0000	MANUTENÇÃO DAS AÇÕES DA ATENÇÃO BÁSICA	237.000,00
10.301.0101.2370.0000	AQUISIÇÃO DE MATERIAL ODONTOLÓGICO	60.000,00
10.301.0101.2371.0000	MANUTENÇÃO DAS AÇÕES DO PROGRAMA DOS AGENTES DE SAÚDE - PACS	1.005.000,00
10.301.0101.2372.0000	MANUTENÇÃO DAS AÇÕES DO PROGRAMA SAÚDE DA FAMÍLIA - PSF	1.015.000,00
10.301.0101.2373.0000	MANUTENÇÃO DAS AÇÕES DO PROGRAMA SAÚDE NA ESCOLA - PSE	113.000,00
10.301.0101.2374.0000	MANUTENÇÃO DAS AÇÕES DO PROGRAMA SAÚDE BUCAL - PSB	190.000,00
10.301.0101.2375.0000	NÚCLEO DE APOIO SAÚDE DA FAMÍLIA - NASF	264.000,00
10.301.0101.2376.0000	MANUTENÇÃO DE QUALIFICAÇÃO DO PMAQ/RAB/SM	252.000,00
10.301.0101.2377.0000	APOIO AS CAMPANHAS DE VACINAÇÃO E CAMPANHAS DE SAÚDE NO MUNICÍPIO	43.000,00
10.301.0101.2378.0000	RECUPERAÇÃO E AMPLIAÇÃO DA ACADEMIA DA SAÚDE	60.000,00
10.301.0101.2379.0000	AQUISIÇÃO DE EQUIPAMENTOS PARA IMPL. DA ACADEMIA DA SAÚDE	60.000,00
10.301.0101.2380.0000	CONSTRUÇÃO/AMPLIAÇÃO DE UNIDADES BÁSICAS DE SAÚDE	210.000,00
10.301.0102.1329.0000	EXECUÇÃO DE OBRAS PARA ASSIST. HOSPITALAR E AMBULATORIAL	10.000,00
10.301.0102.2381.0000	MANUTENÇÃO DA ASSISTENCIA DE MÉDIA E ALTA COMPLEXIDADE	10.000,00
10.302.0102.1128.0000	CONSTRUÇÃO AMPLIAÇÃO E/OU REFORMA DE UNIDADES DE SAÚDE	100.000,00
10.302.0102.1308.0000	CONSTRUÇÃO DE CENTRO DE SAÚDE	200.000,00
10.302.0102.1328.0000	AQUISIÇÃO DE EQUIPAMENTOS PARA MÉDIA E ALTA COMPLEXIDADE	200.000,00
10.302.0102.1329.0000	EXECUÇÃO DE OBRAS PARA ASSIST. HOSPITALAR E AMBULATORIAL	300.000,00
10.302.0102.2380.0000	CONSTRUÇÃO/AMPLIAÇÃO DE UNIDADES BÁSICAS DE SAÚDE	10.000,00
10.302.0102.2381.0000	MANUTENÇÃO DA ASSISTENCIA DE MÉDIA E ALTA COMPLEXIDADE	3.273.000,00
10.302.0102.2382.0000	MANUTENÇÃO DO CENTRO DE ATENÇÃO PSICOSOCIAL - CAPS	204.000,00
10.302.0102.2384.0000	MANUTENÇÃO DO SAMU	168.000,00
10.302.0102.2395.0000	MANUTENÇÃO DO TFD - TRATAMENTO FORA DOMICILIO	50.000,00
10.302.0103.1328.0000	AQUISIÇÃO DE EQUIPAMENTOS PARA MÉDIA E ALTA COMPLEXIDADE	10.000,00
10.302.0103.2384.0000	MANUTENÇÃO DO SAMU	1.000,00
10.303.0103.2385.0000	ASSISTÊNCIA FARMACÊUTICA ESPECIALIZADA	50.000,00
10.303.0103.2386.0000	MANUTENÇÃO DA ASSISTÊNCIA FARMACÊUTICA BÁSICA	203.000,00
10.304.0105.1330.0000	AQUISIÇÃO DE VEÍCULO E EQUIPAMENTOS PARA VIGILÂNCIA SANITÁRIA	160.000,00
10.304.0105.2387.0000	AÇÕES DA VIGILÂNCIA SANITÁRIA	103.000,00
10.305.0105.1331.0000	AQUISIÇÃO DE EQUIPAMENTOS PARA VIG. EPIDEMIOLOGICA E AMBIENTAL	60.000,00
10.305.0105.2388.0000	MANUTENÇÃO DA VIGILÂNCIA EPIDEMIOLÓGICA E AMBIENTAL	271.000,00
10.306.0106.2389.0000	MANUTENÇÃO DAS AÇÕES DE ALIMENTAÇÃO E NUTRIÇÃO	30.000,00

**Total Despesa Fixada à Aplicar****12.820.000,00****DEDUÇÕES**

( - ) Despesa com Inativos e Pensionistas.	0,00
( - ) Recursos de Auxílios, Subvenc e Contrib.	4.650.000,00
( + ) Total Líquido	8.170.000,00

**PREFEITURA MUNICIPAL DE GAMELEIRA**

Rua José Barrada, Centro - CNPJ:11343902/0001-47

Orçamento Programa - Exercício de 2019

**ANÁLISE DA SAÚDE**

Quadro 17

Page 3

---

Percentual Fixado à Aplicar

22,13%

---

**PREFEITURA MUNICIPAL DE GAMELEIRA**

Rua José Barrada, Centro - CNPJ:11343902/0001-47

Orçamento Programa - Exercício de 2019

Anexo 06

Page 1

**PROGRAMA DE TRABALHO**

(Inc. II, § 2º, Art. 2º)

10 PODER LEGISLATIVO

10 CÂMARA MUNICIPAL

Código	Especificação	Operação Especial	Projetos	Atividades	Total
01	Legislativa		150.000,00	3.245.000,00	3.395.000,00
01	031 Ação Legislativa		150.000,00	3.245.000,00	3.395.000,00
01	031 0001 GESTÃO ADMINISTRATIVA MUNICIPAL		150.000,00	3.245.000,00	3.395.000,00
01.031.0001.1001.0000	MELHORIA DO PREDIO DA CÂMARA MUNICIPAL		120.000,00		120.000,00
01.031.0001.1335.0000	AQUISIÇÃO DE EQUIPAMENTOS E MATERIAL PERMANENTE		30.000,00		30.000,00
01.031.0001.2001.0000	MANUTENÇÃO DAS ATIVIDADES LEGISLATIVAS			965.000,00	965.000,00
01.031.0001.2002.0000	MAUTENÇÃO DAS ATIVIDADES ADMINISTRATIVAS			1.980.000,00	1.980.000,00
01.031.0001.2003.0000	MANUTENÇÃO DA VERBA DE GABINETE			300.000,00	300.000,00
	<b>TOTAL</b>	0,00	150.000,00	3.245.000,00	3.395.000,00

**PREFEITURA MUNICIPAL DE GAMELEIRA**

Rua José Barrada, Centro - CNPJ:11343902/0001-47

Orçamento Programa - Exercício de 2019

Anexo 06

Page 2

**PROGRAMA DE TRABALHO**

(Inc.II, § 2º, Art.2º)

**20 PODER EXECUTIVO****10 GABINETE DA PREFEITA**

Código	Especificação	Operação Especial	Projetos	Atividades	Total
04	Administração			15.000,00	15.000,00
04	062 Defesa do Interesse Público no Processo Judiciário			15.000,00	15.000,00
04	062 0021 ADMINISTRAÇÃO GERAL			15.000,00	15.000,00
04.062.0021.2023.0000	DESPESAS COM OUTROS ENTES FEDERADOS			15.000,00	15.000,00
04	122 Administração Geral		90.000,00	1.035.000,00	1.125.000,00
04	122 0021 ADMINISTRAÇÃO GERAL		90.000,00	1.035.000,00	1.125.000,00
04.122.0021.1025.0000	AQUISIÇÃO DE VEÍCULO PARA O GABINETE		70.000,00		70.000,00
04.122.0021.1026.0000	MELHORAR O DESEMPENHO FUNCIONAL DA MAQUINA ADMINISTRATIVA		20.000,00		20.000,00
04.122.0021.2027.0000	MANUTENÇÃO DAS ATIVIDADES ADMINISTRATIVAS DO ORGÃO			760.000,00	760.000,00
04.122.0021.2028.0000	CONTRIBUIÇÃO PARA AMUPE/CNM E OUTROS			30.000,00	30.000,00
04.122.0021.2034.0000	MANUTENÇÃO DA PROCURADORIA MUNICIPAL			245.000,00	245.000,00
04	124 Controle Interno		5.000,00	330.000,00	335.000,00
04	124 0060 OPERAÇÕES DO CONTROLE INTERNO		5.000,00	330.000,00	335.000,00
04.124.0060.1048.0000	AQUISIÇÃO DE MÓVEIS E EQUIPAMENTOS DIVERSOS PARA SCI		5.000,00		5.000,00
04.124.0060.2134.0000	MANUTENÇÃO DAS ATIVIDADES DO SCI - SISTEMA DE CONTROLE INTERNO			330.000,00	330.000,00
04	131 Comunicação Social			35.000,00	35.000,00
04	131 0021 ADMINISTRAÇÃO GERAL			35.000,00	35.000,00
04.131.0021.2029.0000	DIVULGAÇÃO INSTITUCIONAL DA ADMINISTRAÇÃO			35.000,00	35.000,00
04	244 Assistência Comunitária			110.000,00	110.000,00
04	244 0080 ASSISTÊNCIA SOCIAL			110.000,00	110.000,00
04.244.0080.2035.0000	PROGRAMA PREFEITURA NAS COMUNIDADES			110.000,00	110.000,00
	<b>TOTAL</b>	<b>0,00</b>	<b>95.000,00</b>	<b>1.525.000,00</b>	<b>1.620.000,00</b>

**PREFEITURA MUNICIPAL DE GAMELEIRA**

Rua José Barrada, Centro - CNPJ:11343902/0001-47

Orçamento Programa - Exercício de 2019

Anexo 06

Page 3

**PROGRAMA DE TRABALHO**

(Inc. II, § 2º, Art. 2º)

**20 PODER EXECUTIVO****20 SECRETARIA DA FAZENDA**

Código	Especificação	Operação Especial	Projetos	Atividades	Total
04	Administração		50.000,00	1.980.000,00	2.030.000,00
04	122 Administração Geral		50.000,00	1.980.000,00	2.030.000,00
04	122 0056 GESTÃO FINANCEIRA		50.000,00	1.980.000,00	2.030.000,00
04.122.0056.1050.0000	REEQUIPAR O SETOR DE CONTABILIDADE, TESOURARIA E TRIBUTOS		50.000,00		50.000,00
04.122.0056.2051.0000	MANUTENÇÃO DO SETOR DE CONTABILIDADE, TESOURARIA E TRIBUTOS			1.980.000,00	1.980.000,00
04	129 Administração de Receitas			15.000,00	15.000,00
04	129 0021 ADMINISTRAÇÃO GERAL			5.000,00	5.000,00
04.129.0021.2057.0000	AQUISIÇÃO DE BENS PARA DISTRIBUIÇÃO DE PRÊMIOS			5.000,00	5.000,00
04	129 0056 GESTÃO FINANCEIRA			10.000,00	10.000,00
04.129.0056.2056.0000	CONTRATAÇÃO DE ACESSORIA ESPECIALIZADA			10.000,00	10.000,00
28	Encargos Especiais	1.000.000,00			1.000.000,00
28	846 Outros Encargos Especiais	1.000.000,00			1.000.000,00
28	846 0000 ENCARGOS ESPECIAIS	1.000.000,00			1.000.000,00
28.846.0000.0052.0000	AMORTIZAÇÃO DE DÍVIDAS	1.000.000,00			1.000.000,00
99	Reserva de Contingência	2.800.000,00			2.800.000,00
99	999 Reserva de Contingência	2.800.000,00			2.800.000,00
99	999 9999 RESERVA DE CONTINGÊNCIA	2.800.000,00			2.800.000,00
99.999.9999.9999.0000	RESERVA DE CONTINGÊNCIA	2.800.000,00			2.800.000,00
<b>TOTAL</b>		<b>3.800.000,00</b>	<b>50.000,00</b>	<b>1.995.000,00</b>	<b>5.845.000,00</b>

**PREFEITURA MUNICIPAL DE GAMELEIRA**

Rua José Barrada, Centro - CNPJ:11343902/0001-47

Orçamento Programa - Exercício de 2019

Anexo 06

Page 4

**PROGRAMA DE TRABALHO**

(Inc. II, § 2º, Art. 2º)

20 PODER EXECUTIVO

30 SECRETARIA DE ADMINISTRAÇÃO

Código	Especificação	Operação Especial	Projetos	Atividades	Total
04	Administração		100.000,00	4.136.000,00	4.236.000,00
04	122 Administração Geral		100.000,00	4.136.000,00	4.236.000,00
04	122 0000 ENCARGOS ESPECIAIS			800.000,00	800.000,00
04.122.0000.2040.0000	CONTRIBUIÇÃO PARA O PASEP			500.000,00	500.000,00
04.122.0000.2041.0000	DECISÕES JUDICIAIS			300.000,00	300.000,00
04	122 0007 CAPACITAÇÃO DE RECURSOS HUMANOS			30.000,00	30.000,00
04.122.0007.2037.0000	APERFEIÇOAMENTO DE PESSOAL			30.000,00	30.000,00
04	122 0021 ADMINISTRAÇÃO GERAL		100.000,00	2.236.000,00	2.336.000,00
04.122.0021.1042.0000	REEQUIPAR O SETOR DE PATRIMONIO E SERVIÇOS GERAIS DA ADMINISTRAÇÃO		100.000,00		100.000,00
04.122.0021.2036.0000	MANUTENÇÃO DAS ENTIDADES ADMINISTRATIVAS DO ORGÃO			1.271.000,00	1.271.000,00
04.122.0021.2038.0000	BENEFICIOS DO SERVIDOR PÚBLICO			905.000,00	905.000,00
04.122.0021.2043.0000	MANUTENÇÃO DO SETOR DE PATRIMONIO E SERVIÇOS GERAIS DA ADMINISTRAÇÃO			30.000,00	30.000,00
04.122.0021.2324.0000	AQUISIÇÃO DE FARDAMENTOS DESTINADOS AOS SERVIDORES			30.000,00	30.000,00
04	122 0091 REGIME GERAL DA PREVIDÊNCIA SOCIAL - RGPS			1.000.000,00	1.000.000,00
04.122.0091.2039.0000	CONTRIBUIÇÃO PREVIDENCIARIA PARA O INSS			1.000.000,00	1.000.000,00
04	122 0250 GESTÃO E AMPLIAÇÃO DA REDE DE ENERGIA MUNICIPAL			70.000,00	70.000,00
04.122.0250.2152.0000	MANUTENÇÃO DOS SERVIÇOS DE ILUMINAÇÃO PÚBLICA			70.000,00	70.000,00
06	Segurança Pública		315.000,00	120.000,00	435.000,00
06	182 Defesa Civil		315.000,00	120.000,00	435.000,00
06	182 0061 AÇÕES DESTINADAS A DEFESA CIVIL		50.000,00	15.000,00	65.000,00
06.182.0061.1276.0000	AQUISIÇÃO DE EQUIPAMENTOS PARA COORDENADORIA MUNICIPAL DE DEFESA CIVIL		50.000,00		50.000,00
06.182.0061.2952.0000	MANUTENÇÃO DAS AÇÕES DA DEFESA CIVIL			15.000,00	15.000,00
06	182 0084 SEGURANÇA PÚBLICA		265.000,00	90.000,00	355.000,00
06.182.0084.1309.0000	AQUISIÇÃO DE VEÍCULO PARA PATRULHA ESCOLAR MUNICIPAL		70.000,00		70.000,00
06.182.0084.1310.0000	AQUISIÇÃO DE COMPUTADORES E EQUIPAMENTOS PARA A PATRULHA ESCOLAR MUNICIPAL		30.000,00		30.000,00
06.182.0084.1311.0000	AQUISIÇÃO DE VEÍCULO PARA NÚCLEO DE SEGURANÇA NOS DISTRITOS SEDE DO MUNICÍPIO		50.000,00		50.000,00
06.182.0084.1312.0000	AQUISIÇÃO DE COMPUTADORES E EQUIPAMENTOS DIVERSOS PARA NÚCLEO DE SEGURANÇA NOS DISTRITOS SEDES DO MUNICÍPIO		15.000,00		15.000,00
06.182.0084.1313.0000	AQUISIÇÃO DE CÂMERAS DE MONITORAMENTO		100.000,00		100.000,00
06.182.0084.2357.0000	INSTALAÇÃO DE CÂMERAS DE MONITORAMENTO			60.000,00	60.000,00
06.182.0084.2360.0000	MANUTENÇÃO DO NÚCLEO DE SEGURANÇA NOS DISTRITOS E SEDE DO MUNICÍPIO			30.000,00	30.000,00
06	182 0180 GESTÃO AMBIENTAL			15.000,00	15.000,00
06.182.0180.2082.0000	MANUTENÇÃO DO CONSELHO MUNICIPAL DE DEFESA DO MEIO AMBIENTE			15.000,00	15.000,00
<b>TOTAL</b>		0,00	415.000,00	4.256.000,00	4.671.000,00

**PREFEITURA MUNICIPAL DE GAMELEIRA**

Rua José Barrada, Centro - CNPJ:11343902/0001-47

Orçamento Programa - Exercício de 2019

Anexo 06

Page 5

**PROGRAMA DE TRABALHO**

(Inc. II, § 2º, Art. 2º)

**20 PODER EXECUTIVO****40 SECRETARIA DE GOVERNO E ARTICULAÇÃO**

Código	Especificação	Operação Especial	Projetos	Atividades	Total
04	Administração			280.000,00	280.000,00
04	122 Administração Geral			280.000,00	280.000,00
04	122 0021 ADMINISTRAÇÃO GERAL			280.000,00	280.000,00
04.122.0021.2019.0000	MANUTENÇÃO E DESENVOLVIMENTO DAS ATIVIDADES DA SEC.DE GOVERNO			270.000,00	270.000,00
04.122.0021.2021.0000	AQUISIÇÃO DE EQUIPAMENTOS E MATERIAL PERMANENTE			10.000,00	10.000,00
TOTAL		0,00	0,00	280.000,00	280.000,00

**PREFEITURA MUNICIPAL DE GAMELEIRA**

Rua José Barrada, Centro - CNPJ:11343902/0001-47

Orçamento Programa - Exercício de 2019

Anexo 06

Page 6

**PROGRAMA DE TRABALHO**

(Inc. II, § 2º, Art. 2º)

20 PODER EXECUTIVO					
50 SECRETARIA DE EDUCAÇÃO, CULTURA E DESPORTO					
Código	Especificação	Operação Especial	Projetos	Atividades	Total
12	Educação		20.000,00	25.000,00	45.000,00
12	126 Tecnologia da Informação		20.000,00	25.000,00	45.000,00
12	126 0190 GESTÃO EM CIÊNCIA E TECNOLOGIA		20.000,00	25.000,00	45.000,00
12.126.0190.1288.0000	IMPLEMENTAÇÃO DO LABORATÓRIO DE INFORMÁTICA		20.000,00		20.000,00
12.126.0190.2066.0000	MANUTENÇÃO DO LABORATÓRIO DE INFORMÁTICA			25.000,00	25.000,00
12	306 Alimentação e Nutrição			285.000,00	285.000,00
12	306 0121 MERENDA ESCOLAR			285.000,00	285.000,00
12.306.0121.2042.0000	MANUTENÇÃO DA MERENDA ESCOLAR - RECURSOS PRÓPRIOS			165.000,00	165.000,00
12.306.0121.2067.0000	PROGRAMA MERENDA NA ESCOLA			120.000,00	120.000,00
12	361 Ensino Fundamental		1.330.000,00	18.705.000,00	20.035.000,00
12	361 0007 CAPACITAÇÃO DE RECURSOS HUMANOS			340.000,00	340.000,00
12.361.0007.2075.0000	APOIO A PARTICIPAÇÃO EM SEMINÁRIOS, PALESTRAS, FORUNS E ENCONTROS PROFISSIONAIS DA EDUCAÇÃO			30.000,00	30.000,00
12.361.0007.2094.0000	CAPACITAÇÃO E TREINAMENTO DE SERVIDORES DO ENSINO BÁSICO 40%			85.000,00	85.000,00
12.361.0007.2319.0000	MANUTENÇÃO DE PROGRAMAS DE FORMAÇÃO CONTINUADA PARA PROFESSORES DA REDE MUNICIPAL DE ENSINO			125.000,00	125.000,00
12.361.0007.2323.0000	AQUISIÇÃO DE FARDAMENTO - RECURSOS PRÓPRIOS			100.000,00	100.000,00
12	361 0021 ADMINISTRAÇÃO GERAL			20.000,00	20.000,00
12.361.0021.2135.0000	APOIO AOS CONSELHOS MUNICIPAIS DE EDUCAÇÃO			20.000,00	20.000,00
12	361 0091 REGIME GERAL DA PREVIDÊNCIA SOCIAL - RGPS			300.000,00	300.000,00
12.361.0091.2072.0000	CONTRIBUIÇÃO PREVIDENCIÁRIA			300.000,00	300.000,00



**PREFEITURA MUNICIPAL DE GAMELEIRA**

Rua José Barrada, Centro - CNPJ:11343902/0001-47

Orçamento Programa - Exercício de 2019

Anexo 06

Page 7

**PROGRAMA DE TRABALHO**

(Inc.II, § 2º, Art.2º)

**20 PODER EXECUTIVO****50 SECRETARIA DE EDUCAÇÃO, CULTURA E DESPORTO**

Código	Especificação	Operação Especial	Projetos	Atividades	Total
12 361 0120	GESTÃO EDUCACIONAL - ENSINO FUNDAMENTAL E INFANTIL		730.000,00	17.200.000,00	17.930.000,00
12.361.0120.1069.0000	AQUISIÇÃO DE EQUIPAMENTOS DIVERSOS PARA UNIDADE		200.000,00		200.000,00
12.361.0120.1070.0000	PROGRAMA DINHEIRO DIRETO NA ESCOLA - PDDE		180.000,00		180.000,00
12.361.0120.1090.0000	AQUISIÇÃO DE EQUIPAMENTOS DE INFORMÁTICA PARA REDE DE ENSINO BÁSICO 40%		20.000,00		20.000,00
12.361.0120.1091.0000	CONSTRUÇÃO, REFORMA, DESAPROPRIAÇÃO E/OU AMPLIAÇÃO DE UNIDADES ESCOLARES 40%		130.000,00		130.000,00
12.361.0120.1093.0000	AQUISIÇÃO DE MÓVEIS, MÁQUINAS E UTENSÍLIOS DIVERSOS 40%		50.000,00		50.000,00
12.361.0120.1277.0000	AQUISIÇÃO DE VEÍCULOS PARA MONITORAMENTO E APOIO PEDAGÓGICO NAS ESCOLAS		150.000,00		150.000,00
12.361.0120.2052.0000	MANUTENÇÃO DO PROGRAMA MAIS EDUCAÇÃO			50.000,00	50.000,00
12.361.0120.2071.0000	SUBVENÇÕES A ENTIDADES EDUCACIONAIS			40.000,00	40.000,00
12.361.0120.2073.0000	AUXÍLIO A ESTUDANTES			100.000,00	100.000,00
12.361.0120.2074.0000	MANUTENÇÃO DO ENSINO BÁSICO			555.000,00	555.000,00
12.361.0120.2076.0000	MANUTENÇÃO DO PROGRAMA PDDE			100.000,00	100.000,00
12.361.0120.2095.0000	GESTÃO ADMINISTRATIVA DO ORGÃO 40%			5.425.000,00	5.425.000,00
12.361.0120.2097.0000	GESTÃO ADMINISTRATIVA DO ORGÃO 80%			10.205.000,00	10.205.000,00
12.361.0120.2098.0000	AQUISIÇÃO DE MATERIAL ESCOLAR DIDÁTICO 40%			50.000,00	50.000,00
12.361.0120.2136.0000	DESPESAS DO FUNDEB DO CORRENTE EXERCÍCIO SEM ATIVO FINANCEIRO			95.000,00	95.000,00
12.361.0120.2260.0000	PROGRAMA DE ALFABETIZAÇÃO DE JOVENS E ADULTOS			85.000,00	85.000,00
12.361.0120.2261.0000	PROGRAMA DE EDUCAÇÃO DE JOVENS E ADULTOS			110.000,00	110.000,00
12.361.0120.2262.0000	PROGRAMA DE EDUCAÇÃO ESPECIAL E INCLUSIVA			120.000,00	120.000,00
12.361.0120.2317.0000	APOIO A REALIZAÇÃO DE DESFILES CÍVICOS E EVENTOS COMEMORATIVOS NAS UNIDADES ESCOLARES			90.000,00	90.000,00
12.361.0120.2318.0000	DESENVOLVIMENTO DE CAMPANHAS EDUCATIVAS ENVOLVENDO A COMUNIDADE ESCOLAR			20.000,00	20.000,00
12.361.0120.2321.0000	AQUISIÇÃO DE MATERIAL ESCOLAR E DIDÁTICO PARA A EDUCAÇÃO BÁSICA			50.000,00	50.000,00
12.361.0120.2322.0000	AQUISIÇÃO DE MATERIAL ESPORTIVO PARA AS ATIVIDADES DE EDUCAÇÃO FÍSICA NA ESCOLA			15.000,00	15.000,00
12.361.0120.2326.0000	IMPLANTAR PROGRAMAS DE INCENTIVO A PARTICIPAÇÃO DOS PAIS OU RESPONSÁVEIS NO PROCESSO ENSINO/APRENDIZAGEM DOS ALUNOS			15.000,00	15.000,00
12.361.0120.2334.0000	LOCAÇÃO DE IMÓVEIS PARA DESENVOLVIMENTO DO ENSINO BÁSICO 40%			40.000,00	40.000,00
12.361.0120.2361.0000	APOIO A CONSELHO MUNICIPAL DE EDUCAÇÃO			35.000,00	35.000,00
12 361 0122	TRANSPORTE ESCOLAR		600.000,00	845.000,00	1.445.000,00
12.361.0122.1077.0000	AQUISIÇÃO DE VEÍCULOS PARA TRANSPORTE DE ESTUDANTES		100.000,00		100.000,00
12.361.0122.1092.0000	AQUISIÇÃO DE VEÍCULOS PARA TRANSPORTE DE ESTUDANTES 40%		500.000,00		500.000,00
12.361.0122.2044.0000	MANUTENÇÃO DO TRANSPORTE ESCOLAR RECURSOS PRÓPRIOS			80.000,00	80.000,00
12.361.0122.2078.0000	MANUTENÇÃO DO PNATE			260.000,00	260.000,00
12.361.0122.2079.0000	PROGRAMA A CAMINHO DA ESCOLA			105.000,00	105.000,00
12.361.0122.2096.0000	MANUTENÇÃO DE TRANSPORTE ESCOLAR 40%			400.000,00	400.000,00
12 362	Ensino Médio			130.000,00	130.000,00

**PREFEITURA MUNICIPAL DE GAMELEIRA**

Rua José Barrada, Centro - CNPJ: 11343902/0001-47

Orçamento Programa - Exercício de 2019  
Anexo 06  
Page 8

**PROGRAMA DE TRABALHO**

(Inc. II, § 2º, Art. 2º)

20 PODER EXECUTIVO					
50 SECRETARIA DE EDUCAÇÃO, CULTURA E DESPORTO					
Código	Especificação	Operação Especial	Projetos	Atividades	Total
12 362 0124	TRANSPORTE UNIVERSITÁRIO			110.000,00	110.000,00
12.362.0124.2086.0000	TRANSPORTE DE ESTUDANTES PARA ENSINO SUPERIOR			110.000,00	110.000,00
12 362 0125	GESTÃO DO ENSINO MÉDIO			20.000,00	20.000,00
12.362.0125.2084.0000	AUXÍLIO A ESTUDANTES UNIVERSITÁRIOS			20.000,00	20.000,00
12 363	Ensino Profissional		20.000,00	15.000,00	35.000,00
12 363 0123	GESTÃO DO ENSINO PROFISSIONALIZANTE		20.000,00	15.000,00	35.000,00
12.363.0123.1080.0000	AQUISIÇÃO DE EQUIPAMENTOS PARA CURSOS PROFISSIONALIZANTES		20.000,00		20.000,00
12.363.0123.2068.0000	IMPLANTAÇÃO DE CURSOS PROFISSIONALIZANTES			15.000,00	15.000,00
12 365	Educação Infantil		70.000,00	880.000,00	950.000,00
12 365 0120	GESTÃO EDUCACIONAL - ENSINO FUNDAMENTAL E INFANTIL		70.000,00	880.000,00	950.000,00
12.365.0120.1283.0000	AQUISIÇÃO DE BRINQUEDOTECA E JOGOS PEDAGÓGICOS PARA ALUNOS DA EDUCAÇÃO INFANTIL		10.000,00		10.000,00
12.365.0120.1289.0000	AQUISIÇÃO DE EQUIPAMENTOS DESTINADOS AO ENSINO INFANTIL 40%		20.000,00		20.000,00
12.365.0120.1290.0000	AQUISIÇÃO DE MATERIAL ESCOLAR E DIDÁTICO PARA O ENSINO INFANTIL 40%		40.000,00		40.000,00
12.365.0120.2047.0000	MANUTENÇÃO DAS ATIVIDADES DE CRECHE			60.000,00	60.000,00
12.365.0120.2062.0000	MANUTENÇÃO DO ENSINO PRÉ ESCOLAR			475.000,00	475.000,00
12.365.0120.2258.0000	GESTÃO ADMINISTRATIVA DO ENSINO INFANTIL 40%			40.000,00	40.000,00
12.365.0120.2259.0000	GESTÃO ADMINISTRATIVA DO ENSINO INFANTIL 60%			305.000,00	305.000,00
12 366	Educação de Jovens e Adultos		5.000,00	75.000,00	80.000,00
12 366 0126	ALFABETIZAÇÃO DE ADULTOS		5.000,00	75.000,00	80.000,00
12.366.0126.1063.0000	MELHORAR O DESEMPENHO FUNCIONAL DA MÁQUINA ADMINISTRATIVA		5.000,00		5.000,00
12.366.0126.2064.0000	ALFABETIZAÇÃO DE JOVENS E ADULTOS			45.000,00	45.000,00
12.366.0126.2315.0000	MANUTENÇÃO E AMPLIAÇÃO DO PROGRAMA DE EDUCAÇÃO DE JOVENS E ADULTOS - EJA			30.000,00	30.000,00
12 367	Educação Especial		5.000,00	35.000,00	40.000,00
12 367 0127	GESTÃO DE ENSINO ESPECIAL		5.000,00	35.000,00	40.000,00
12.367.0127.1278.0000	AQUISIÇÃO DE EQUIPAMENTOS MOBILIÁRIOS PARA ALUNOS DA SALA DE ATENDIMENTO ESPECIAL ESPECIALIZADO -AEE		5.000,00		5.000,00
12.367.0127.2088.0000	MANUTENÇÃO DO ENSINO ESPECIAL E INCLUSIVA			35.000,00	35.000,00
13	Cultura		65.000,00	1.595.000,00	1.660.000,00
13 392	Difusão Cultural		65.000,00	1.595.000,00	1.660.000,00
13 392 0021	ADMINISTRAÇÃO GERAL		65.000,00	65.000,00	130.000,00
13.392.0021.1111.0000	AQUISIÇÃO DE ACERVO BIBLIOGRÁFICO		50.000,00		50.000,00
13.392.0021.1112.0000	AQUISIÇÃO DE EQUIPAMENTOS DE SINAIS DE TV		15.000,00		15.000,00
13.392.0021.2101.0000	PROMOÇÃO DAS ATIVIDADES TURÍSTICAS DO MUNICÍPIO			50.000,00	50.000,00
13.392.0021.2113.0000	MANUTENÇÃO DA UNIDADE ADMINISTRATIVA E DE SISTEMA DE TV			15.000,00	15.000,00

**PREFEITURA MUNICIPAL DE GAMELEIRA**

Rua José Barrada, Centro - CNPJ:11343902/0001-47

Orçamento Programa - Exercício de 2019

Anexo 06

Page 9

**PROGRAMA DE TRABALHO**

(Inc. II, § 2º, Art. 2º)

20		PODER EXECUTIVO			
50		SECRETARIA DE EDUCAÇÃO, CULTURA E DESPORTO			
Código	Especificação	Operação Especial	Projetos	Atividades	Total
13	392 0181	GESTÃO DE EVENTOS CULTURAIS E FESTIVIDADES		1.505.000,00	1.505.000,00
13.392.0181.2065.0000		IMPLANTAÇÃO DO CENTRO CULTURAL		60.000,00	60.000,00
13.392.0181.2114.0000		IMPLANTAÇÃO DE OFICINAS CULTURAIS		50.000,00	50.000,00
13.392.0181.2115.0000		PROMOÇÃO DE PROJETOS CULTURAIS		30.000,00	30.000,00
13.392.0181.2116.0000		IMPLANTAR BANDA MARCIAL E MUSICAL		90.000,00	90.000,00
13.392.0181.2117.0000		IMPLANTAÇÃO DE CORAL MUSICAL, GRUPO DE DANÇAS E TEATRO		15.000,00	15.000,00
13.392.0181.2118.0000		CONCESSÃO DE PRÊMIOS POR ATIVIDADES CULTURAIS		10.000,00	10.000,00
13.392.0181.2120.0000		PROMOÇÃO DE FESTAS CULTURAIS E TRADICIONAIS		1.250.000,00	1.250.000,00
13	392 0270	GESTÃO DE DESPORTO E LAZER NO MUNICÍPIO		25.000,00	25.000,00
13.392.0270.2054.0000		PROGRAMA DE SINALIZAÇÃO DE PONTOS TURÍSTICOS		25.000,00	25.000,00
27	Desporto e Lazer			105.000,00	105.000,00
27	812 Desporto Comunitário			105.000,00	105.000,00
27	812 0021	ADMINISTRAÇÃO GERAL		35.000,00	35.000,00
27.812.0021.2063.0000		MANUTENÇÃO DE COMPEONATOS ESPORTIVOS		30.000,00	30.000,00
27.812.0021.2104.0000		SUBVENÇÕES A ENTIDADES ESPORTIVAS		5.000,00	5.000,00
27	812 0270	GESTÃO DE DESPORTO E LAZER NO MUNICÍPIO		70.000,00	70.000,00
27.812.0270.2105.0000		PROMOVER FUNCIONAMENTO DE ESCOLAS E ESPORTES		25.000,00	25.000,00
27.812.0270.2107.0000		PREMIAÇÃO DE EVENTOS ESPORTIVOS		20.000,00	20.000,00
27.812.0270.2109.0000		APOIO AO DESPORTO AMADOR		25.000,00	25.000,00
TOTAL		0,00	1.515.000,00	21.850.000,00	23.365.000,00

**PREFEITURA MUNICIPAL DE GAMELEIRA**

Rua José Barrada, Centro - CNPJ:11343902/0001-47

Orçamento Programa - Exercício de 2019

Anexo 06

Page 10

**PROGRAMA DE TRABALHO**

(Inc. II, § 2º, Art. 2º)

20 PODER EXECUTIVO					
60 SECRETARIA DE SAÚDE					
Código	Especificação	Operação Especial	Projetos	Atividades	Total
10	Saúde			520.000,00	520.000,00
10	122 Administração Geral			520.000,00	520.000,00
10	122 0105 VIGILÂNCIA EM SAÚDE			520.000,00	520.000,00
10.122.0105.2027.0000	MANUTENÇÃO DAS ATIVIDADES ADMINISTRATIVAS DO ORGÃO			505.000,00	505.000,00
10.122.0105.2053.0000	MANUTENÇÃO DAS ATIVIDADES DO CONSELHO MUNICIPAL DE SAÚDE			15.000,00	15.000,00
TOTAL		0,00	0,00	520.000,00	520.000,00

**PREFEITURA MUNICIPAL DE GAMELEIRA**

Rua José Barrada, Centro - CNPJ:11343902/0001-47

Orçamento Programa - Exercício de 2019  
Anexo 06  
Page 11

**PROGRAMA DE TRABALHO**

(Inc. II, § 2º, Art. 2º)

20 PODER EXECUTIVO

70 SECRETARIA DES.SOCIAL E POLÍTICA MULHER EMPREGO

Código	Especificação	Operação Especial	Projetos	Atividades	Total
08	Assistência Social				
08	122 Administração Geral		10.000,00	221.000,00	231.000,00
08	122 0021 ADMINISTRAÇÃO GERAL		10.000,00	221.000,00	231.000,00
08.122.0021.1002.0000	AQUISIÇÃO DE EQUIPAMENTOS E MATERIAL PERMANENTE		10.000,00	221.000,00	231.000,00
08.122.0021.2313.0000	MANUTENÇÃO DAS AÇOES DE CARÁTER CONTINUADO DA UNIDADE		10.000,00		10.000,00
				221.000,00	221.000,00
TOTAL		0,00	10.000,00	221.000,00	231.000,00

**PREFEITURA MUNICIPAL DE GAMELEIRA**

Rua José Barrada, Centro - CNPJ:11343902/0001-47

Orçamento Programa - Exercício de 2019

Anexo 06

Page 12

**PROGRAMA DE TRABALHO**

(Inc. II, § 2º, Art. 2º)

**20 PODER EXECUTIVO****80 SECRETARIA DE INFRA ESTRUTURA E SERVIÇOS URBANOS**

Código	Especificação	Operação Especial	Projetos	Atividades	Total
04	Administração		700.000,00	1.910.000,00	2.610.000,00
04	122 Administração Geral		700.000,00	1.910.000,00	2.610.000,00
04	122 0021 ADMINISTRAÇÃO GERAL			1.910.000,00	1.910.000,00
04.122.0021.2122.0000	MANUTENÇÃO DA ENTIDADE ADMINISTRATIVA DO ORGÃO			1.910.000,00	1.910.000,00
04	122 0150 GESTÃO DE URBANISMO		200.000,00		200.000,00
04.122.0150.1123.0000	CONSTRUÇÃO, AMPLIAÇÃO E OU/ REFORMA DE PRÉDIOS PARA ATIVIDADES GERAIS DA ADMINISTRAÇÃO		200.000,00		200.000,00
04	122 0280 DESAPROPRIAÇÕES		500.000,00		500.000,00
04.122.0280.1124.0000	DESAPROPRIAÇÃO DE IMÓVEIS PARA ABERTURA DE RUAS OU ATIVIDADES GERAIS DA ADMINISTRAÇÃO		300.000,00		300.000,00
04.122.0280.1129.0000	DESAPROPRIAÇÃO DE IMÓVEIS PARA ATIVIDADES GERAIS DA ADMINISTRAÇÃO		200.000,00		200.000,00
08	Assistência Social		50.000,00		50.000,00
08	241 Assistência ao Idoso		50.000,00		50.000,00
08	241 0280 DESAPROPRIAÇÕES		50.000,00		50.000,00
08.241.0280.1125.0000	CONSTRUÇÃO E ADAPTAÇÃO DE CENTRO DE CONVIVÊNCIA DE IDOSOS		50.000,00		50.000,00
08	244 Assistência Comunitária		200.000,00	25.000,00	225.000,00
08	244 0160 POLÍTICAS HABITACIONAIS A POPULAÇÃO CARENTE			25.000,00	25.000,00
08.244.0160.2235.0000	PROGRAMA MORADIA DIGNA			25.000,00	25.000,00
08	244 0280 DESAPROPRIAÇÕES		200.000,00		200.000,00
08.244.0280.1126.0000	CONSTRUÇÃO DE CENTROS DE MULTIPLOS USO PARA A ASSISTÊNCIA COMUNITARIA		100.000,00		100.000,00
08.244.0280.1127.0000	CONSTRUÇÃO E MANUTENÇÃO DE CENTROS DE GERAÇÃO DE RENDAS		100.000,00		100.000,00
10	Saúde		300.000,00		300.000,00
10	302 Assistência Hospitalar e Ambulatorial		300.000,00		300.000,00
10	302 0102 ATENDIMENTO AMBULATORIAL, EMERGÊNCIAL E HOSPITALAR		300.000,00		300.000,00
10.302.0102.1128.0000	CONSTRUÇÃO AMPLIAÇÃO E/OU REFORMA DE UNIDADES DE SAÚDE		100.000,00		100.000,00
10.302.0102.1308.0000	CONSTRUÇÃO DE CENTRO DE SAÚDE		200.000,00		200.000,00
12	Educação		350.000,00		350.000,00
12	361 Ensino Fundamental		350.000,00		350.000,00
12	361 0120 GESTÃO EDUCACIONAL - ENSINO FUNDAMENTAL E INFANTIL		350.000,00		350.000,00
12.361.0120.1130.0000	CONSTRUÇÃO DE GALPÃO PARA DEPÓSITO DE MERENDA ESCOLAR		50.000,00		50.000,00
12.361.0120.1131.0000	CONSTRUÇÃO, REFORMA E AMPLIAÇÃO DE UNIDADES ESCOLARES		200.000,00		200.000,00
12.361.0120.1270.0000	CONSTRUÇÃO DE REFEITÓRIOS NAS ESCOLAS MUNICIPAIS		100.000,00		100.000,00
12	365 Educação Infantil		200.000,00		200.000,00

**PREFEITURA MUNICIPAL DE GAMELEIRA**

Rua José Barrada, Centro - CNPJ:11343902/0001-47

Orçamento Programa - Exercício de 2019

Anexo 06

Page 13

**PROGRAMA DE TRABALHO**

(Inc. II, § 2º, Art. 2º)

**20 PODER EXECUTIVO****80 SECRETARIA DE INFRA ESTRUTURA E SERVIÇOS URBANOS**

Código	Especificação	Operação Especial	Projetos	Atividades	Total
12 365 0120	GESTÃO EDUCACIONAL - ENSINO FUNDAMENTAL E INFANTIL		200.000,00		200.000,00
12.365.0120.1133.0000	CONSTRUÇÃO, AMPLIAÇÃO E REFORMAS DE CRECHES E UNIDADES DE EDUCAÇÃO INFANTIL		200.000,00		200.000,00
13	Cultura		100.000,00		100.000,00
13 392	Difusão Cultural		100.000,00		100.000,00
13 392 0181	GESTÃO DE EVENTOS CULTURAIS E FESTIVIDADES		100.000,00		100.000,00
13.392.0181.1135.0000	CONSTRUÇÃO, AMPLIAÇÃO E/OU REFORMAS DE MÓVEIS PARA IMPLANTAÇÃO DE ESPAÇO CULTURAL		100.000,00		100.000,00
15	Urbanismo		1.300.000,00		1.300.000,00
15 451	Infra-Estrutura Urbana		1.300.000,00		1.300.000,00
15 451 0150	GESTÃO DE URBANISMO		800.000,00		800.000,00
15.451.0150.1136.0000	CONSTRUÇÃO, REFORMA, AMPLIAÇÃO OU CONCERTO DE ESCADA, RAMPAS, MUROS E ARRIMO, PONTES E PASSARELAS		400.000,00		400.000,00
15.451.0150.1138.0000	CONSTRUÇÃO, AMPLIAÇÃO E/OU REFORMA DE CEMITÉRIOS, PRAÇAS, PARQUES E JARDINS		300.000,00		300.000,00
15.451.0150.1314.0000	CONSTRUÇÃO, REFORMA E ADAPTAÇÃO DE ÁREAS PÚBLICAS PARA GARANTIR ACESSIBILIDADE AOS PORTADORES DE NECESSIDADES ESPECIAIS		100.000,00		100.000,00
15 451 0151	MELHORAMENTO VIÁRIO DO MUNICÍPIO		500.000,00		500.000,00
15.451.0151.1137.0000	CONSTRUÇÃO, AMPLIAÇÃO, REPOSIÇÃO DE CALÇAMENTOS, PAVIMENTAÇÃO E RECAPEAMENTO ASFÁLTICO E LOTEAMENTOS		500.000,00		500.000,00
15 452	Serviços Urbanos		400.000,00		400.000,00
15 452 0021	ADMINISTRAÇÃO GERAL		200.000,00		200.000,00
15.452.0021.1141.0000	AQUISIÇÃO DE MÓVEIS, VEÍCULOS, MÁQUINAS E EQUIPAMENTOS DIVERSOS DESTINADOS A EXECUÇÃO DE OBRAS PÚBLICAS		200.000,00		200.000,00
15 452 0202	TRATAMENTO DE LIXO		100.000,00		100.000,00
15.452.0202.1139.0000	AQUISIÇÃO DE EQUIPAMENTOS PARA LIMPEZA PÚBLICA		100.000,00		100.000,00
15 452 0220	GESTÃO DO SISTEMA DE ABASTECIMENTO		100.000,00		100.000,00
15.452.0220.1148.0000	CONSTRUÇÃO DE CISTERNAS, POÇOS, ADUTORAS, BARRAGENS E CENTROS DE ABASTECIMENTO DE ÁGUA		100.000,00		100.000,00
16	Habitação		100.000,00		100.000,00
16 482	Habitação Urbana		100.000,00		100.000,00
16 482 0160	POLÍTICAS HABITACIONAIS A POPULAÇÃO CARENTE		100.000,00		100.000,00
16.482.0160.1142.0000	EXECUÇÃO DE PROJ. DE CASAS POPULARES PARA A POPULAÇÃO DE BAIXA RENDA		100.000,00		100.000,00
17	Saneamento		350.000,00		350.000,00
17 512	Saneamento Básico Urbano		350.000,00		350.000,00
17 512 0170	GESTÃO DO SANEAMENTO		350.000,00		350.000,00
17.512.0170.1143.0000	CONSTRUÇÃO E RESTAURAÇÃO DE ESGOTOS, GALERIAS, CANAIS E BUEIROS		300.000,00		300.000,00
17.512.0170.1144.0000	CONSTRUÇÃO, REFORMA E/OU AMPLIAÇÃO DE SANITÁRIOS PÚBLICOS E DOMICILIARES		50.000,00		50.000,00

**PREFEITURA MUNICIPAL DE GAMELEIRA**

Rua José Barrada, Centro - CNPJ:11343902/0001-47

Orçamento Programa - Exercício de 2019

Anexo 06

Page 14

**PROGRAMA DE TRABALHO**

(Inc. II, § 2º, Art. 2º)

**20 PODER EXECUTIVO**

**80 SECRETARIA DE INFRA ESTRUTURA E SERVIÇOS URBANOS**

Código	Especificação	Operação Especial	Projetos	Atividades	T o t a l
18	Gestão Ambiental			25.000,00	25.000,00
18	542 Controle Ambiental			25.000,00	25.000,00
18	542 0180 GESTÃO AMBIENTAL			25.000,00	25.000,00
18.542.0180.2145.0000	REGULARIZAÇÃO DA GESTÃO AMBIENTAL			25.000,00	25.000,00
18	543 Recuperação de Áreas Degradadas			60.000,00	60.000,00
18	543 0180 GESTÃO AMBIENTAL			60.000,00	60.000,00
18.543.0180.2147.0000	RECUPERAÇÃO DAS MARGENS DO RIO SERINHAEM			60.000,00	60.000,00
20	Agricultura		200.000,00		200.000,00
20	605 Abastecimento		200.000,00		200.000,00
20	605 0215 FEIRAS MERCADOS E MATADOUROS		200.000,00		200.000,00
20.605.0215.1149.0000	CONSTRUÇÃO, REFORMA E/OU AMPLIAÇÃO DE MERCADOS, AÇOUGUES E MATADOUROS MUNICIPAIS		200.000,00		200.000,00
25	Energia		100.000,00		100.000,00
25	752 Energia Elétrica		100.000,00		100.000,00
25	752 0250 GESTÃO E AMPLIAÇÃO DA REDE DE ENERGIA MUNICIPAL		100.000,00		100.000,00
25.752.0250.1151.0000	EXECUÇÃO DE PROJETOS DE ELETRIFICAÇÃO RURAL		100.000,00		100.000,00
26	Transporte		150.000,00	215.000,00	365.000,00
26	782 Transporte Rodoviário		150.000,00	215.000,00	365.000,00
26	782 0150 GESTÃO DE URBANISMO		100.000,00		100.000,00
26.782.0150.1156.0000	CONSTRUIR ABRIGOS P/ USUÁRIOS DE TRANSPORTE COLETIVO NO MUNICÍPIO E SINALIZAR AS VIAS PÚBLICAS		100.000,00		100.000,00
26	782 0151 MELHORAMENTO VIÁRIO DO MUNICÍPIO		50.000,00	215.000,00	265.000,00
26.782.0151.1154.0000	CONSTRUÇÃO, AMPLIAÇÃO E RECUPERAÇÃO DE ESTRADAS		50.000,00		50.000,00
26.782.0151.2155.0000	MANUTENÇÃO E CONSERVAÇÃO DE ESTRADAS			215.000,00	215.000,00
27	Desporto e Lazer		450.000,00	105.000,00	555.000,00
27	812 Desporto Comunitário		450.000,00	105.000,00	555.000,00
27	812 0180 GESTÃO AMBIENTAL		150.000,00		150.000,00
27.812.0180.1034.0000	CONSTRUÇÃO, REFORMA, ARBORIZAÇÃO E/OU REVITALIZAÇÃO DE PRAÇAS PÚBLICAS		150.000,00		150.000,00
27	812 0270 GESTÃO DE DESPORTO E LAZER NO MUNICÍPIO		300.000,00	105.000,00	405.000,00
27.812.0270.1118.0000	AQUISIÇÃO DE EQUIPAMENTOS PARA A ACADEMIA DAS CIDADES		100.000,00		100.000,00
27.812.0270.1160.0000	CONSTRUÇÃO, REFORMA E AMPLIAÇÃO DE QUADRAS, CAMPOS E INSTALAÇÕES PARA A PRÁTICA DE ESPORTES		50.000,00		50.000,00
27.812.0270.1402.0000	CONSTRUÇÃO DE GINÁSIO OU QUADRA POLIESPORTIVA		150.000,00		150.000,00
27.812.0270.2126.0000	MANUTENÇÃO DA ACADEMIA DAS CIDADES			105.000,00	105.000,00





**PREFEITURA MUNICIPAL DE GAMELEIRA**

Rua José Barrada, Centro - CNPJ:11343902/0001-47

Orçamento Programa - Exercício de 2019  
Anexo 06  
Page 16**PROGRAMA DE TRABALHO**

(Inc.II, § 2º, Art.2º)

20 PODER EXECUTIVO					
90 SECRETARIA DE AGRICULTURA E REFORMA AGRARIA E MEIO AMBIENTE					
Código	Especificação	Operação Especial	Projetos	Atividades	Total
20	Agricultura		45.000,00	150.000,00	195.000,00
20	122 Administração Geral		45.000,00	150.000,00	195.000,00
20	122 0150 GESTÃO DE URBANISMO		5.000,00		5.000,00
20.122.0150.1039.0000	CONSTRUÇÃO DE CURRAIS, POCILGAS, DESTINADOS PARA APREENÇÃO TEMPORÁRIA DE ANIMAIS EM CIRCULAÇÃO NAS VIAS PÚBLICAS		5.000,00		5.000,00
20	122 0200 GESTÃO EM AGRICULTURA		40.000,00	135.000,00	175.000,00
20.122.0200.1253.0000	AQUISIÇÃO DE MÓVEIS, MÁQUINAS, VEÍCULOS E EQUIPAMENTOS DIVERSOS PARA A SECRETARIA		20.000,00		20.000,00
20.122.0200.1272.0000	CONSTRUÇÃO DO VIVEIRO MUNICIPAL PARA A PRODUÇÃO DE MUDAS NATIVAS E FRUTÍFERAS		5.000,00		5.000,00
20.122.0200.1273.0000	CONSTRUÇÃO DE CENTRO DE CAPACITAÇÃO, PRODUÇÃO E COMERCIALIZAÇÃO DE PRODUTOS DA AGRICULTURA FAMILIAR		15.000,00		15.000,00
20.122.0200.2055.0000	MANUTENÇÃO DAS ATIVIDADES ADMINISTRATIVAS DO ORGÃO			40.000,00	40.000,00
20.122.0200.2077.0000	CAPACITAÇÃO DOS AGRICULTORES FAMILIARES VOLTADAS PARA O MELHORAMENTO E BENEFICIAMENTO DA PRODUÇÃO			15.000,00	15.000,00
20.122.0200.2099.0000	APOIO AS ASSOCIAÇÕES E COOPERATIVAS DE TRABALHO			15.000,00	15.000,00
20.122.0200.2256.0000	PROGRAMA DE DISTRIBUIÇÃO DE SEMENTES E MUDAS			20.000,00	20.000,00
20.122.0200.2257.0000	PROGRAMA DE ARAÇÃO E PREPARO DE SOLO DO AGRICULTOR			15.000,00	15.000,00
20.122.0200.2308.0000	APOIO AO COOPERATIVISMO NAS AREAS URBANAS E RURAIS			15.000,00	15.000,00
20.122.0200.2312.0000	REALIZAÇÃO DE EVENTOS VOLTADOS PARA MOTIVAÇÃO, ORGANIZAÇÃO SOCIAL E CONÔMICA NA AGRICULTURA FAMILIAR E MEIO AMBIENTE			15.000,00	15.000,00
20	122 0215 FEIRAS MERCADOS E MATADOUROS			15.000,00	15.000,00
20.122.0215.2921.0000	MANUTENÇÃO DE MERCADOS, MATADOUROS E FEIRAS LIVRES			15.000,00	15.000,00
TOTAL		0,00	45.000,00	150.000,00	195.000,00

**PREFEITURA MUNICIPAL DE GAMELEIRA**

Rua José Barrada, Centro - CNPJ:11343902/0001-47

Orçamento Programa - Exercício de 2019

Anexo 06

Page 17

**PROGRAMA DE TRABALHO**

(Inc.II, § 2º, Art.2º)

20 PODER EXECUTIVO

99 FUNDO DA CRIANÇA E DO ADOLESCENTE

Código	Especificação	Operação Especial	Projetos	Atividades	Total
08	Assistência Social		75.000,00	95.000,00	170.000,00
08	243 Assistência à Criança e ao Adolescente		75.000,00	95.000,00	170.000,00
08	243 0004 APOIO A CONSELHOS MUNICIPAIS		50.000,00		50.000,00
08.243.0004.1049.0000	AQUISIÇÃO DE VEÍCULO PARA O CONSELHO TUTELAR		50.000,00		50.000,00
08	243 0083 PROMOÇÃO DOS DIREITOS DA CRIANÇA E DO ADOLESCENTE		25.000,00	95.000,00	120.000,00
08.243.0083.1241.0000	AQUISIÇÃO DE MÓVEIS, MÁQUINAS, VEÍCULOS E EQUIPAMENTOS DIVERSOS		20.000,00		20.000,00
08.243.0083.1242.0000	AQUISIÇÃO DE EQUIPAMENTOS PARA PROGRAMA DE CURSOS PROFISSIONALIZANTES		5.000,00		5.000,00
08.243.0083.2243.0000	MANUTENÇÃO DAS ATIVIDADES DO FDCA			60.000,00	60.000,00
08.243.0083.2245.0000	PROGRAMA DE CURSOS PROFISSIONALIZANTES			15.000,00	15.000,00
08.243.0083.2247.0000	PROGRAMA DE COMBATE A EXPLORAÇÃO INFANTIL E AO USO DE DROGAS			20.000,00	20.000,00
TOTAL		0,00	75.000,00	95.000,00	170.000,00

**PREFEITURA MUNICIPAL DE GAMELEIRA**

Rua José Barrada, Centro - CNPJ:11343902/0001-47

Orçamento Programa - Exercício de 2019  
Anexo 06  
Page 18**PROGRAMA DE TRABALHO**

(Inc.II, § 2º, Art.2º)

**30 FUNDOS MUNICIPAIS****10 FUNDO MUNICIPAL DE ASSISTÊNCIA SOCIAL**

Código	Especificação	Operação Especial	Projetos	Atividades	Total
08	Assistência Social		110.000,00	720.000,00	830.000,00
08	122 Administração Geral		110.000,00	720.000,00	830.000,00
08	122 0004 APOIO A CONSELHOS MUNICIPAIS			15.000,00	15.000,00
08.122.0004.2947.0000	APOIO AO CONSELHO MUNICIPAL DE ASSISTÊNCIA SOCIAL			15.000,00	15.000,00
08	122 0021 ADMINISTRAÇÃO GERAL			15.000,00	15.000,00
08.122.0021.2922.0000	AQUISIÇÃO DE FARDAMENTO PARA ATENDER A PROGRAMAS SOCIAIS			15.000,00	15.000,00
08	122 0080 ASSISTÊNCIA SOCIAL	110.000,00		690.000,00	800.000,00
08.122.0080.1315.0000	AQUISIÇÃO DE MÓVEIS, MAQUINAS E EQUIPAMENTOS PERMANENTE PARA O FMAS	50.000,00			50.000,00
08.122.0080.1324.0000	AQUISIÇÃO DE VEÍCULO PARA O FMAS	60.000,00			60.000,00
08.122.0080.2924.0000	MANUTENÇÃO DAS ATIVIDADES DO FMAS			650.000,00	650.000,00
08.122.0080.2925.0000	REALIZAÇÃO E PARTICIPAÇÃO EM CONFERÊNCIAS FEDERAIS, ESTADUAIS E MUNICIPAIS			20.000,00	20.000,00
08.122.0080.2953.0000	CONCESSÃO DE SUBVENÇÕES A ENTIDADES ASSISTÊNCIAIS			20.000,00	20.000,00
08	242 Assistência ao Portador de Deficiência			20.000,00	20.000,00
08	242 0080 ASSISTÊNCIA SOCIAL			20.000,00	20.000,00
08.242.0080.2926.0000	APOIO A PESSOA COM DEFICIÊNCIA			20.000,00	20.000,00
08	243 Assistência à Criança e ao Adolescente		20.000,00	177.000,00	197.000,00
08	243 0087 BLOCO PROTEÇÃO SOCIAL BÁSICA		20.000,00	177.000,00	197.000,00
08.243.0087.1323.0000	AQUISIÇÃO DE MÓVEIS, MAQUINAS E EQUIPAMENTOS PERMANENTE PARA CRIANÇA FELIZ		20.000,00		20.000,00
08.243.0087.2927.0000	MANUTENÇÃO DO PROGRAMA PRIMEIRA INFÂNCIA NO SUAS/ CRIANÇA FELIZ			177.000,00	177.000,00
08	244 Assistência Comunitária		201.000,00	1.587.000,00	1.788.000,00
08	244 0080 ASSISTÊNCIA SOCIAL		50.000,00	545.000,00	595.000,00
08.244.0080.1317.0000	CONSTRUÇÃO, REFORMA E/OU AMPLIAÇÃO DE PREDIOS VINCULADOS AO FMAS		50.000,00		50.000,00
08.244.0080.2930.0000	IMPLANTAÇÃO E MANUTENÇÃO DO PROGRAMA ALIMENTAR E NUTRICIONAL			20.000,00	20.000,00
08.244.0080.2934.0000	BENEFICIOS EVENTUAIS, INCLUSIVE FUNERAL			130.000,00	130.000,00
08.244.0080.2935.0000	APOIO A PESSOAS CARENTES			60.000,00	60.000,00
08.244.0080.2936.0000	CONCESSÃO DE CESTAS BÁSICAS, SOPÃO E MATERIAIS DE CONSTRUÇÃO			300.000,00	300.000,00
08.244.0080.2938.0000	QUALIFICAÇÃO PROFISSIONAL DE PESSOAS CARENTES			15.000,00	15.000,00
08.244.0080.2939.0000	PROGRAMA DE ATENDIMENTO AO TRABALHADOR NA ENTRESSAFRA			5.000,00	5.000,00
08.244.0080.2940.0000	MANUTENÇÃO DO PROGRAMA AUXILIO MATERNIDADE			15.000,00	15.000,00
08	244 0085 BLOCO GESTÃO DO PROGRAMA BOLSA FAMILIA E DO CAD. UNICO		80.000,00	187.000,00	267.000,00
08.244.0085.1318.0000	AQUISIÇÃO DE MÓVEIS, MAQUINAS E EQUIPAMENTOS PERMANENTE PARA O BOLSA FAMILIA		30.000,00		30.000,00
08.244.0085.1319.0000	AQUISIÇÃO DE VEÍCULO PARA O PROGRAMA BOLSA FAMILIA		50.000,00		50.000,00
08.244.0085.2932.0000	MANUTENÇÃO DO PROGRAMA IGD- BOLSA FAMILIA			187.000,00	187.000,00

**PREFEITURA MUNICIPAL DE GAMELEIRA**

Rua José Barrada, Centro - CNPJ:11343902/0001-47

Orçamento Programa - Exercício de 2019

Anexo 06

Page 19

**PROGRAMA DE TRABALHO**

(Inc. II, § 2º, Art. 2º)

**30 FUNDOS MUNICIPAIS****10 FUNDO MUNICIPAL DE ASSISTÊNCIA SOCIAL**

Código	Especificação	Operação Especial	Projetos	Atividades	Total
08 244 0086	BLOCO GESTÃO DO SUAS		10.000,00	50.000,00	60.000,00
08.244.0086.1320.0000	AQUISIÇÃO DE MÓVEIS, MAQUINAS E EQUIPAMENTOS PERMANENTE PARA O IGD/SUAS		10.000,00		10.000,00
08.244.0086.2941.0000	MANUTENÇÃO DO PROGRAMA IGD-SUAS			50.000,00	50.000,00
08 244 0087	BLOCO PROTEÇÃO SOCIAL BÁSICA		50.000,00	488.000,00	538.000,00
08.244.0087.1316.0000	CONSTRUÇÃO, REFORMA E/OU AMPLIAÇÃO DE PREDIOS PARA O CRAS		50.000,00		50.000,00
08.244.0087.2931.0000	MANUTENÇÃO DO PROGRAMA CRAS			141.000,00	141.000,00
08.244.0087.2933.0000	MANUTENÇÃO DO SERVIÇO DE CONVIVÊNCIA E FORTALECIMENTO DE VINCULOS -SCFV			347.000,00	347.000,00
08 244 0088	BLOCO PROTEÇÃO SOCIAL ESPECIAL DE MÉDIA COMPLEXIDADE		11.000,00	317.000,00	328.000,00
08.244.0088.1321.0000	AQUISIÇÃO DE MÓVEIS, MAQUINAS E EQUIPAMENTOS PERMANENTE PARA O CREAS		11.000,00		11.000,00
08.244.0088.2929.0000	ASSISTÊNCIA GERAL A DESABRIGADOS POR FENÔMENOS CLIMÁTICOS			175.000,00	175.000,00
08.244.0088.2937.0000	MANUTENÇÃO DO PROGRAMA CREAS			142.000,00	142.000,00
09	Previdência Social			100.000,00	100.000,00
09 271	Previdência Básica			100.000,00	100.000,00
09 271 0000	ENCARGOS ESPECIAIS			100.000,00	100.000,00
09.271.0000.2942.0000	ENCARGOS PREVIDENCIÁRIOS			100.000,00	100.000,00
14	Direitos da Cidadania		5.000,00	60.000,00	65.000,00
14 241	Assistência ao Idoso		5.000,00	60.000,00	65.000,00
14 241 0004	APOIO A CONSELHOS MUNICIPAIS			15.000,00	15.000,00
14.241.0004.2946.0000	APOIO AO CONSELHO DO IDOSO			15.000,00	15.000,00
14 241 0081	PROMOÇÃO DOS DIREITOS DOS IDOSOS		5.000,00	45.000,00	50.000,00
14.241.0081.1322.0000	AQUISIÇÃO DE MÓVEIS, MAQUINAS E EQUIPAMENTOS PERMANENTE		5.000,00		5.000,00
14.241.0081.2945.0000	APOIO E ASSISTÊNCIA AO IDOSO			45.000,00	45.000,00
TOTAL		0,00	336.000,00	2.664.000,00	3.000.000,00

**PREFEITURA MUNICIPAL DE GAMELEIRA**

Rua José Barrada, Centro - CNPJ:11343902/0001-47

Orçamento Programa - Exercício de 2019

Anexo 06

Page 20

**PROGRAMA DE TRABALHO**

(Inc. II, § 2º, Art. 2º)

**30 FUNDOS MUNICIPAIS****30 FUNDO MUNICIPAL DE SAÚDE - SUS**

Código	Especificação	Operação Especial	Projetos	Atividades	Total
10	Saúde		60.000,00	2.995.000,00	3.055.000,00
10	122 Administração Geral		60.000,00	2.995.000,00	3.055.000,00
10	122 0004 APOIO A CONSELHOS MUNICIPAIS			20.000,00	20.000,00
10.122.0004.2362.0000	MANUTENÇÃO DO CONSELHO MUNICIPAL DE SAÚDE			20.000,00	20.000,00
10	122 0100 PROMOÇÃO DE ASSISTÊNCIA A SAÚDE		60.000,00	2.875.000,00	2.935.000,00
10.122.0100.1325.0000	AQUISIÇÃO DE EQUIPAMENTOS PARA SAÚDE E GESTÃO DO SUS		60.000,00		60.000,00
10.122.0100.2363.0000	GESTÃO ADMINISTRATIVA DA SAÚDE E QUALIFICAÇÃO DA GESTÃO			1.760.000,00	1.760.000,00
10.122.0100.2364.0000	AQUISIÇÃO DE FARDAMENTOS DESTINADOS AOS SERVIDORES DO FMS			40.000,00	40.000,00
10.122.0100.2365.0000	AQUISIÇÃO DE MATERIAL LABORATORIAL			50.000,00	50.000,00
10.122.0100.2366.0000	AQUISIÇÃO DE MEDICAMENTOS			400.000,00	400.000,00
10.122.0100.2367.0000	GESTÃO ADMINISTRATIVA DO FUNDO MUNICIPAL DE SAÚDE - FMS			625.000,00	625.000,00
10	122 0300 GESTÃO DOS SERVIÇOS DE SAÚDE DOS ENTES CONSORCIADOS			100.000,00	100.000,00
10.122.0300.2391.0000	MANUTENÇÃO DAS ATIVIDADES ADMINISTRATIVAS DO NÚCLEO INTERMUNICIPAL EM SAÚDE DOS CONVENIADOS DO CONSUL - NIS			100.000,00	100.000,00
10	301 Atenção Básica		500.000,00	3.352.000,00	3.852.000,00
10	301 0101 ASSISTÊNCIA A ATENÇÃO BÁSICA		490.000,00	3.342.000,00	3.832.000,00
10.301.0101.1326.0000	AQUISIÇÃO DE EQUIPAMENTOS PARA ATENÇÃO BÁSICA A SAÚDE		120.000,00		120.000,00
10.301.0101.1327.0000	AQUISIÇÃO DE EQUIPAMENTOS DIVERSOS - PROGRAMA MAIS MÉDICOS		40.000,00		40.000,00
10.301.0101.2368.0000	PROGRAMA MAIS MÉDICOS			163.000,00	163.000,00
10.301.0101.2369.0000	MANUTENÇÃO DAS AÇÕES DA ATENÇÃO BÁSICA			237.000,00	237.000,00
10.301.0101.2370.0000	AQUISIÇÃO DE MATERIAL ODONTOLÓGICO			60.000,00	60.000,00
10.301.0101.2371.0000	MANUTENÇÃO DAS AÇÕES DO PROGRAMA DOS AGENTES DE SAÚDE - PACS			1.005.000,00	1.005.000,00
10.301.0101.2372.0000	MANUTENÇÃO DAS AÇÕES DO PROGRAMA SAÚDE DA FAMÍLIA - PSF			1.015.000,00	1.015.000,00
10.301.0101.2373.0000	MANUTENÇÃO DAS AÇÕES DO PROGRAMA SAÚDE NA ESCOLA - PSE			113.000,00	113.000,00
10.301.0101.2374.0000	MANUTENÇÃO DAS AÇÕES DO PROGRAMA SAÚDE BUCAL - PSB			190.000,00	190.000,00
10.301.0101.2375.0000	NÚCLEO DE APOIO SAÚDE DA FAMÍLIA - NASF			264.000,00	264.000,00
10.301.0101.2376.0000	MANUTENÇÃO DE QUALIFICAÇÃO DO PMAQ/RAB/SM			252.000,00	252.000,00
10.301.0101.2377.0000	APOIO AS CAMPANHAS DE VACINAÇÃO E CAMPANHAS DE SAÚDE NO MUNICÍPIO			43.000,00	43.000,00
10.301.0101.2378.0000	RECUPERAÇÃO E AMPLIAÇÃO DA ACADEMIA DA SAÚDE		60.000,00		60.000,00
10.301.0101.2379.0000	AQUISIÇÃO DE EQUIPAMENTOS PARA IMPL. DA ACADEMIA DA SAÚDE		60.000,00		60.000,00
10.301.0101.2380.0000	CONSTRUÇÃO/AMPLIAÇÃO DE UNIDADES BÁSICAS DE SAÚDE		210.000,00		210.000,00
10	301 0102 ATENDIMENTO AMBULATORIAL, EMERGÊNCIA E HOSPITALAR		10.000,00	10.000,00	20.000,00
10.301.0102.1329.0000	EXECUÇÃO DE OBRAS PARA ASSIST. HOSPITALAR E AMBULATORIAL		10.000,00		10.000,00
10.301.0102.2381.0000	MANUTENÇÃO DA ASSISTÊNCIA DE MÉDIA E ALTA COMPLEXIDADE			10.000,00	10.000,00

**PREFEITURA MUNICIPAL DE GAMELEIRA**

Rua José Barrada, Centro - CNPJ:11343902/0001-47

Orçamento Programa - Exercício de 2019

Anexo 06

Page 21

**PROGRAMA DE TRABALHO**

(Inc. II, § 2º, Art. 2º)

**30 FUNDOS MUNICIPAIS**

**30 FUNDO MUNICIPAL DE SAÚDE - SUS**

Código	Especificação	Operação Especial	Projetos	Atividades	T o t a l
10 302	Assistência Hospitalar e Ambulatorial		520.000,00	3.696.000,00	4.216.000,00
10 302 0102	ATENDIMENTO AMBULATORIAL, EMERGÊNCIAL E HOSPITALAR		510.000,00	3.695.000,00	4.205.000,00
10.302.0102.1328.0000	AQUISIÇÃO DE EQUIPAMENTOS PARA MÉDIA E ALTA COMPLEXIDADE		200.000,00		200.000,00
10.302.0102.1329.0000	EXECUÇÃO DE OBRAS PARA ASSIST. HOSPITALAR E AMBULATORIAL		300.000,00		300.000,00
10.302.0102.2380.0000	CONSTRUÇÃO/AMPLIAÇÃO DE UNIDADES BÁSICAS DE SAÚDE		10.000,00		10.000,00
10.302.0102.2381.0000	MANUTENÇÃO DA ASSISTENCIA DE MÉDIA E ALTA COMPLEXIDADE			3.273.000,00	3.273.000,00
10.302.0102.2382.0000	MANUTENÇÃO DO CENTRO DE ATENÇÃO PSICOSOCIAL - CAPS			204.000,00	204.000,00
10.302.0102.2384.0000	MANUTENÇÃO DO SAMU			168.000,00	168.000,00
10.302.0102.2395.0000	MANUTENÇÃO DO TFD - TRATAMENTO FORA DOMICILIO			50.000,00	50.000,00
10 302 0103	ASSISTÊNCIA AO SUPORTE PROFILÁTICO E TERAPEUTICO		10.000,00	1.000,00	11.000,00
10.302.0103.1328.0000	AQUISIÇÃO DE EQUIPAMENTOS PARA MÉDIA E ALTA COMPLEXIDADE		10.000,00		10.000,00
10.302.0103.2384.0000	MANUTENÇÃO DO SAMU			1.000,00	1.000,00
10 303	Suporte Profilático e Terapêutico			253.000,00	253.000,00
10 303 0103	ASSISTÊNCIA AO SUPORTE PROFILÁTICO E TERAPEUTICO			253.000,00	253.000,00
10.303.0103.2385.0000	ASSISTÊNCIA FARMACÊUTICA ESPECIALIZADA			50.000,00	50.000,00
10.303.0103.2386.0000	MANUTENÇÃO DA ASSISTÊNCIA FARMACÊUTICA BÁSICA			203.000,00	203.000,00
10 304	Vigilância Sanitária		160.000,00	103.000,00	263.000,00
10 304 0105	VIGILÂNCIA EM SAÚDE		160.000,00	103.000,00	263.000,00
10.304.0105.1330.0000	AQUISIÇÃO DE VEÍCULO E EQUIPAMENTOS PARA VIGILÂNCIA SANITÁRIA		160.000,00		160.000,00
10.304.0105.2387.0000	AÇÕES DA VIGILÂNCIA SANITÁRIA			103.000,00	103.000,00
10 305	Vigilância Epidemiológica		60.000,00	271.000,00	331.000,00
10 305 0105	VIGILÂNCIA EM SAÚDE		60.000,00	271.000,00	331.000,00
10.305.0105.1331.0000	AQUISIÇÃO DE EQUIPAMENTOS PARA VIG. EPIDEMIOLOGICA E AMBIENTAL		60.000,00		60.000,00
10.305.0105.2388.0000	MANUTENÇÃO DA VIGILÂNCIA EPIDEMIOLÓGICA E AMBIENTAL			271.000,00	271.000,00
10 306	Alimentação e Nutrição			30.000,00	30.000,00
10 306 0106	ASSISTÊNCIA A ALIMENTAÇÃO E NUTRIÇÃO			30.000,00	30.000,00
10.306.0106.2389.0000	MANUTENÇÃO DAS AÇÕES DE ALIMENTAÇÃO E NUTRIÇÃO			30.000,00	30.000,00
<b>TOTAL</b>		<b>0,00</b>	<b>1.300.000,00</b>	<b>10.700.000,00</b>	<b>12.000.000,00</b>

**PREFEITURA MUNICIPAL DE GAMELEIRA**

Rua José Barrada, Centro - CNPJ:11343902/0001-47

Orçamento Programa - Exercício de 2019

Anexo 06

Page 22

**PROGRAMA DE TRABALHO**

(Inc. II, § 2º, Art. 2º)

**40 ENTIDADES SUPERVISIONADAS****40 SAAEG - SERVIÇOS ÁGUA E ESGOTO DE GAMELEIRA**

Código	Especificação	Operação Especial	Projetos	Atividades	Total
18	Gestão Ambiental		260.000,00	1.300.000,00	1.560.000,00
18	544 Recursos Hídricos		260.000,00	1.300.000,00	1.560.000,00
18	544 0021 ADMINISTRAÇÃO GERAL		260.000,00	1.300.000,00	1.560.000,00
18.544.0021.1046.0000	AQUISIÇÃO DE EQUIPAMENTOS E MATERIAL PERMANENTE		30.000,00		30.000,00
18.544.0021.1047.0000	CONSTRUÇÃO E/OU AMPLIAÇÃO DE OBRAS HÍDRICAS		130.000,00		130.000,00
18.544.0021.1403.0000	REFORMA E AMPLIAÇÃO DA SEDE DO SAAEG		100.000,00		100.000,00
18.544.0021.2132.0000	DESENVOLVIMENTO DAS ATIVIDADES DO SAAEG			1.250.000,00	1.250.000,00
18.544.0021.2133.0000	AMORTIZAÇÃO DA DÍVIDA			50.000,00	50.000,00
TOTAL		0,00	260.000,00	1.300.000,00	1.560.000,00



**PREFEITURA MUNICIPAL DE GAMELEIRA**

Rua José Barrada, Centro - CNPJ:11343902/0001-47

Orçamento Programa - Exercício de 2019

Anexo 06

Page 23

**PROGRAMA DE TRABALHO**

(Inc. II, § 2º, Art. 2º)

**40 ENTIDADES SUPERVISIONADAS****90 CONSORCIO PÚBLICO DOS MUNICIPIOS DA MATA SUL**

Código	Especificação	Operação Especial	Projetos	Atividades	T o t a l
04	Administração			46.000,00	46.000,00
04	122 Administração Geral			46.000,00	46.000,00
04	122 0062 GESTÃO ADMINISTRATIVA DO CONSÓRCIO			46.000,00	46.000,00
04.122.0062.2948.0000	MANUTENÇÃO DAS ATIVIDADES ADMINISTRATIVAS DO CONSÓRCIO			46.000,00	46.000,00
17	Saneamento			212.000,00	212.000,00
17	512 Saneamento Básico Urbano			212.000,00	212.000,00
17	512 0302 PROGRAMA CONSÓRCIAL DE MEIO AMBIENTE			212.000,00	212.000,00
17.512.0302.2950.0000	MANUTENÇÃO DAS ATIVIDADES DO NÚCLEO INTERMUNICIPAL DE SANEAMENTO BÁSICO DOS CONVENIADOS DO CONSUL - NISB			212.000,00	212.000,00
25	Energia			100.000,00	100.000,00
25	752 Energia Elétrica			100.000,00	100.000,00
25	752 0298 GESTÃO DO NÚCLEO INTERMUNICIPAL DE ILUMINAÇÃO PÚBLICA - NIIP			100.000,00	100.000,00
25.752.0298.2951.0000	MANUTENÇÃO DAS ATIVIDADES DO NÚCLEO INTERMUNICIPAL DE ILUMINAÇÃO PÚBLICA - NIIP			100.000,00	100.000,00
TOTAL		0,00	0,00	358.000,00	358.000,00
TOTAL GERAL		3.800.000,00	9.201.000,00	51.499.000,00	64.500.000,00

**PREFEITURA MUNICIPAL DE GAMELEIRA**

Rua José Barrada, Centro - CNPJ:11343902/0001-47

Orçamento Programa - Exercício de 2019

Anexo 07

Page 1

**PROGRAMA DE TRABALHO DO GOVERNO  
DEMONSTRATIVO DE FUNÇÕES, SUBFUNÇÕES E PROGRAMAS  
POR PROJETOS, ATIVIDADES E OPERAÇÕES ESPECIAIS**

(Inc. II, § 2º, Art. 2º)

Código	Especificação	Operação Especial	Projetos	Atividades	Total
01	Legislativa	0,00	150.000,00	3.245.000,00	3.395.000,00
01	031 Ação Legislativa	0,00	150.000,00	3.245.000,00	3.395.000,00
01	031 0001 GESTÃO ADMINISTRATIVA MUNICIPAL	0,00	150.000,00	3.245.000,00	3.395.000,00
01.031.0001.1001.0000	MELHORIA DO PREDIO DA CÂMARA MUNICIPAL	0,00	120.000,00	0,00	120.000,00
01.031.0001.1335.0000	AQUISIÇÃO DE EQUIPAMENTOS E MATERIAL PERMANENTE	0,00	30.000,00	0,00	30.000,00
01.031.0001.2001.0000	MANUTENÇÃO DAS ATIVIDADES LEGISLATIVAS	0,00	0,00	965.000,00	965.000,00
01.031.0001.2002.0000	MANUTENÇÃO DAS ATIVIDADES ADMINISTRATIVAS	0,00	0,00	1.980.000,00	1.980.000,00
01.031.0001.2003.0000	MANUTENÇÃO DA VERBA DE GABINETE	0,00	0,00	300.000,00	300.000,00
04	Administração	0,00	945.000,00	9.892.000,00	10.837.000,00
04	062 Defesa do Interesse Público no Processo Judiciário	0,00	0,00	15.000,00	15.000,00
04	062 0021 ADMINISTRAÇÃO GERAL	0,00	0,00	15.000,00	15.000,00
04.062.0021.2023.0000	DESPESAS COM OUTROS ENTES FEDERADOS	0,00	0,00	15.000,00	15.000,00
04	122 Administração Geral	0,00	940.000,00	9.387.000,00	10.327.000,00
04	122 0000 ENCARGOS ESPECIAIS	0,00	0,00	800.000,00	800.000,00
04.122.0000.2040.0000	CONTRIBUIÇÃO PARA O PASEP	0,00	0,00	500.000,00	500.000,00
04.122.0000.2041.0000	DECISÕES JUDICIAIS	0,00	0,00	300.000,00	300.000,00
04	122 0007 CAPACITAÇÃO DE RECURSOS HUMANOS	0,00	0,00	30.000,00	30.000,00
04.122.0007.2037.0000	APERFEIÇOAMENTO DE PESSOAL	0,00	0,00	30.000,00	30.000,00
04	122 0021 ADMINISTRAÇÃO GERAL	0,00	190.000,00	5.461.000,00	5.651.000,00
04.122.0021.1025.0000	AQUISIÇÃO DE VEÍCULO PARA O GABINETE	0,00	70.000,00	0,00	70.000,00
04.122.0021.1026.0000	MELHORAR O DESEMPENHO FUNCIONAL DA MAQUINA ADMINISTRATIVA	0,00	20.000,00	0,00	20.000,00
04.122.0021.1042.0000	REEQUIPAR O SETOR DE PATRIMONIO E SERVIÇOS GERAIS DA ADMINISTRAÇÃO	0,00	100.000,00	0,00	100.000,00
04.122.0021.2019.0000	MANUTENÇÃO E DESENVOLVIMENTO DAS ATIVIDADES DA SEC. DE GOVERNO	0,00	0,00	270.000,00	270.000,00
04.122.0021.2021.0000	AQUISIÇÃO DE EQUIPAMENTOS E MATERIAL PERMANENTE	0,00	0,00	10.000,00	10.000,00
04.122.0021.2027.0000	MANUTENÇÃO DAS ATIVIDADES ADMINISTRATIVAS DO ORGÃO	0,00	0,00	760.000,00	760.000,00
04.122.0021.2028.0000	CONTRIBUIÇÃO PARA AMUPE/CNM E OUTROS	0,00	0,00	30.000,00	30.000,00
04.122.0021.2034.0000	MANUTENÇÃO DA PROCURADORIA MUNICIPAL	0,00	0,00	245.000,00	245.000,00
04.122.0021.2036.0000	MANUTENÇÃO DAS ENTIDADES ADMINISTRATIVAS DO ORGÃO	0,00	0,00	1.271.000,00	1.271.000,00
04.122.0021.2038.0000	BENEFÍCIOS DO SERVIDOR PÚBLICO	0,00	0,00	905.000,00	905.000,00
04.122.0021.2043.0000	MANUTENÇÃO DO SETOR DE PATRIMONIO E SERVIÇOS GERAIS DA ADMINISTRAÇÃO	0,00	0,00	30.000,00	30.000,00
04.122.0021.2122.0000	MANUTENÇÃO DA ENTIDADE ADMINISTRATIVA DO ORGÃO	0,00	0,00	1.910.000,00	1.910.000,00
04.122.0021.2324.0000	AQUISIÇÃO DE FARDAMENTOS DESTINADOS AOS SERVIDORES	0,00	0,00	30.000,00	30.000,00
04	122 0056 GESTÃO FINANCEIRA	0,00	50.000,00	1.980.000,00	2.030.000,00
04.122.0056.1050.0000	REEQUIPAR O SETOR DE CONTABILIDADE, TESOURARIA E TRIBUTOS	0,00	50.000,00	0,00	50.000,00
04.122.0056.2051.0000	MANUTENÇÃO DO SETOR DE CONTABILIDADE, TESOURARIA E TRIBUTOS	0,00	0,00	1.980.000,00	1.980.000,00
04	122 0062 GESTÃO ADMINISTRATIVA DO CONSÓRCIO	0,00	0,00	46.000,00	46.000,00
04.122.0062.2948.0000	MANUTENÇÃO DAS ATIVIDADES ADMINISTRATIVAS DO CONSÓRCIO	0,00	0,00	46.000,00	46.000,00
04	122 0091 REGIME GERAL DA PREVIDÊNCIA SOCIAL - RGPS	0,00	0,00	1.000.000,00	1.000.000,00
04.122.0091.2039.0000	CONTRIBUIÇÃO PREVIDENCIÁRIA PARA O INSS	0,00	0,00	1.000.000,00	1.000.000,00

**PREFEITURA MUNICIPAL DE GAMELEIRA**

Rua José Barrada, Centro - CNPJ:11343902/0001-47

Orçamento Programa - Exercício de 2019

Anexo 07

Page 2

**PROGRAMA DE TRABALHO DO GOVERNO  
DEMONSTRATIVO DE FUNÇÕES, SUBFUNÇÕES E PROGRAMAS  
POR PROJETOS, ATIVIDADES E OPERAÇÕES ESPECIAIS**

(Inc. II, § 2º, Art. 2º)

Código	Especificação	Operação Especial	Projetos	Atividades	Total
04	Administração	0,00	945.000,00	9.892.000,00	10.837.000,00
04	122 Administração Geral	0,00	940.000,00	9.387.000,00	10.327.000,00
04	122 0150 GESTÃO DE URBANISMO	0,00	200.000,00	0,00	200.000,00
04.122.0150.1123.0000	CONSTRUÇÃO, AMPLIAÇÃO E OU/ REFORMA DE PRÉDIOS PARA ATIVIDADES GERAIS DA ADMINISTRAÇÃO	0,00	200.000,00	0,00	200.000,00
04	122 0250 GESTÃO E AMPLIAÇÃO DA REDE DE ENERGIA MUNICIPAL	0,00	0,00	70.000,00	70.000,00
04.122.0250.2152.0000	MANUTENÇÃO DOS SERVIÇOS DE ILUMINAÇÃO PÚBLICA	0,00	0,00	70.000,00	70.000,00
04	122 0280 DESAPROPRIAÇÕES	0,00	500.000,00	0,00	500.000,00
04.122.0280.1124.0000	DESAPROPRIAÇÃO DE IMÓVEIS PARA ABERTURA DE RUAS OU ATIVIDADES GERAIS DA ADMINISTRAÇÃO	0,00	300.000,00	0,00	300.000,00
04.122.0280.1129.0000	DESAPROPRIAÇÃO DE IMÓVEIS PARA ATIVIDADES GERAIS DA ADMINISTRAÇÃO	0,00	200.000,00	0,00	200.000,00
04	124 Controle Interno	0,00	5.000,00	330.000,00	335.000,00
04	124 0060 OPERAÇÕES DO CONTROLE INTERNO	0,00	5.000,00	330.000,00	335.000,00
04.124.0060.1048.0000	AQUISIÇÃO DE MÓVEIS E EQUIPAMENTOS DIVERSOS PARA SCI	0,00	5.000,00	0,00	5.000,00
04.124.0060.2134.0000	MANUTENÇÃO DAS ATIVIDADES DO SCI - SISTEMA DE CONTROLE INTERNO	0,00	0,00	330.000,00	330.000,00
04	129 Administração de Receitas	0,00	0,00	15.000,00	15.000,00
04	129 0021 ADMINISTRAÇÃO GERAL	0,00	0,00	5.000,00	5.000,00
04.129.0021.2057.0000	AQUISIÇÃO DE BENS PARA DISTRIBUIÇÃO DE PRÊMIOS	0,00	0,00	5.000,00	5.000,00
04	129 0056 GESTÃO FINANCEIRA	0,00	0,00	10.000,00	10.000,00
04.129.0056.2056.0000	CONTRATAÇÃO DE ACESSORIA ESPECIALIZADA	0,00	0,00	10.000,00	10.000,00
04	131 Comunicação Social	0,00	0,00	35.000,00	35.000,00
04	131 0021 ADMINISTRAÇÃO GERAL	0,00	0,00	35.000,00	35.000,00
04.131.0021.2029.0000	DIVULGAÇÃO INSTITUCIONAL DA ADMINISTRAÇÃO	0,00	0,00	35.000,00	35.000,00
04	244 Assistência Comunitária	0,00	0,00	110.000,00	110.000,00
04	244 0080 ASSISTÊNCIA SOCIAL	0,00	0,00	110.000,00	110.000,00
04.244.0080.2035.0000	PROGRAMA PREFEITURA NAS COMUNIDADES	0,00	0,00	110.000,00	110.000,00
06	Segurança Pública	0,00	315.000,00	120.000,00	435.000,00
06	182 Defesa Civil	0,00	315.000,00	120.000,00	435.000,00
06	182 0061 AÇÕES DESTINADAS A DEFESA CIVIL	0,00	50.000,00	15.000,00	65.000,00
06.182.0061.1276.0000	AQUISIÇÃO DE EQUIPAMENTOS PARA COORDENADORIA MUNICIPAL DE DEFESA CIVIL	0,00	50.000,00	0,00	50.000,00
06.182.0061.2952.0000	MANUTENÇÃO DAS AÇÕES DA DEFESA CIVIL	0,00	0,00	15.000,00	15.000,00

**PREFEITURA MUNICIPAL DE GAMELEIRA**

Rua José Barrada, Centro - CNPJ:11343902/0001-47

Orçamento Programa - Exercício de 2019

Anexo 07

Page 3

**PROGRAMA DE TRABALHO DO GOVERNO  
DEMONSTRATIVO DE FUNÇÕES, SUBFUNÇÕES E PROGRAMAS  
POR PROJETOS, ATIVIDADES E OPERAÇÕES ESPECIAIS**

(Inc. II, § 2º, Art. 2º)

Código	Especificação	Operação Especial	Projetos	Atividades	Total
06	Segurança Pública	0,00	315.000,00	120.000,00	435.000,00
06	182 Defesa Civil	0,00	315.000,00	120.000,00	435.000,00
06	182 0084 SEGURANÇA PÚBLICA	0,00	285.000,00	90.000,00	355.000,00
06.182.0084.1309.0000	AQUISIÇÃO DE VEÍCULO PARA PATRULHA ESCOLAR MUNICIPAL	0,00	70.000,00	0,00	70.000,00
06.182.0084.1310.0000	AQUISIÇÃO DE COMPUTADORES E EQUIPAMENTOS PARA A PATRULHA ESCOLAR MUNICIPAL	0,00	30.000,00	0,00	30.000,00
06.182.0084.1311.0000	AQUISIÇÃO DE VEÍCULO PARA NÚCLEO DE SEGURANÇA NOS DISTRITOS SEDE DO MUNICÍPIO	0,00	50.000,00	0,00	50.000,00
06.182.0084.1312.0000	AQUISIÇÃO DE COMPUTADORES E EQUIPAMENTOS DIVERSOS PARA NÚCLEO DE SEGURANÇA NOS DISTRITOS SEDES DO MUNICÍPIO	0,00	15.000,00	0,00	15.000,00
06.182.0084.1313.0000	AQUISIÇÃO DE CÂMERAS DE MONITORAMENTO	0,00	100.000,00	0,00	100.000,00
06.182.0084.2357.0000	INSTALAÇÃO DE CÂMERAS DE MONITORAMENTO	0,00	0,00	60.000,00	60.000,00
06.182.0084.2360.0000	MANUTENÇÃO DO NÚCLEO DE SEGURANÇA NOS DISTRITOS E SEDE DO MUNICÍPIO	0,00	0,00	30.000,00	30.000,00
06	182 0180 GESTÃO AMBIENTAL	0,00	0,00	15.000,00	15.000,00
06.182.0180.2082.0000	MANUTENÇÃO DO CONSELHO MUNICIPAL DE DEFESA DO MEIO AMBIENTE	0,00	0,00	15.000,00	15.000,00
08	Assistência Social	0,00	666.000,00	2.845.000,00	3.511.000,00
08	122 Administração Geral	0,00	120.000,00	941.000,00	1.061.000,00
08	122 0004 APOIO A CONSELHOS MUNICIPAIS	0,00	0,00	15.000,00	15.000,00
08.122.0004.2947.0000	APOIO AO CONSELHO MUNICIPAL DE ASSISTÊNCIA SOCIAL	0,00	0,00	15.000,00	15.000,00
08	122 0021 ADMINISTRAÇÃO GERAL	0,00	10.000,00	236.000,00	246.000,00
08.122.0021.1002.0000	AQUISIÇÃO DE EQUIPAMENTOS E MATERIAL PERMANENTE	0,00	10.000,00	0,00	10.000,00
08.122.0021.2313.0000	MANUTENÇÃO DAS AÇÕES DE CARÁTER CONTINUADO DA UNIDADE	0,00	0,00	221.000,00	221.000,00
08.122.0021.2922.0000	AQUISIÇÃO DE FARDAMENTO PARA ATENDER A PROGRAMAS SOCIAIS	0,00	0,00	15.000,00	15.000,00
08	122 0080 ASSISTÊNCIA SOCIAL	0,00	110.000,00	690.000,00	800.000,00
08.122.0080.1315.0000	AQUISIÇÃO DE MÓVEIS, MAQUINAS E EQUIPAMENTOS PERMANENTE PARA O FMAS	0,00	50.000,00	0,00	50.000,00
08.122.0080.1324.0000	AQUISIÇÃO DE VEÍCULO PARA O FMAS	0,00	60.000,00	0,00	60.000,00
08.122.0080.2924.0000	MANUTENÇÃO DAS ATIVIDADES DO FMAS	0,00	0,00	650.000,00	650.000,00
08.122.0080.2925.0000	REALIZAÇÃO E PARTICIPAÇÃO EM CONFERÊNCIAS FEDERAIS, ESTADUAIS E MUNICIPAIS	0,00	0,00	20.000,00	20.000,00
08.122.0080.2953.0000	CONCESSÃO DE SUBVENÇÕES A ENTIDADES ASSISTENCIAIS	0,00	0,00	20.000,00	20.000,00
08	241 Assistência ao Idoso	0,00	50.000,00	0,00	50.000,00
08	241 0280 DESAPROPRIAÇÕES	0,00	50.000,00	0,00	50.000,00
08.241.0280.1125.0000	CONSTRUÇÃO E ADAPTAÇÃO DE CENTRO DE CONVIVÊNCIA DE IDOSOS	0,00	50.000,00	0,00	50.000,00
08	242 Assistência ao Portador de Deficiência	0,00	0,00	20.000,00	20.000,00
08	242 0080 ASSISTÊNCIA SOCIAL	0,00	0,00	20.000,00	20.000,00
08.242.0080.2926.0000	APOIO A PESSOA COM DEFICIÊNCIA	0,00	0,00	20.000,00	20.000,00
08	243 Assistência à Criança e ao Adolescente	0,00	95.000,00	272.000,00	367.000,00
08	243 0004 APOIO A CONSELHOS MUNICIPAIS	0,00	50.000,00	0,00	50.000,00
08.243.0004.1049.0000	AQUISIÇÃO DE VEÍCULO PARA O CONSELHO TUTELAR	0,00	50.000,00	0,00	50.000,00

**PREFEITURA MUNICIPAL DE GAMELEIRA**

Rua José Barrada, Centro - CNPJ:11343902/0001-47

Orçamento Programa - Exercício de 2019

Anexo 07

Page 4

**PROGRAMA DE TRABALHO DO GOVERNO  
DEMONSTRATIVO DE FUNÇÕES, SUBFUNÇÕES E PROGRAMAS  
POR PROJETOS, ATIVIDADES E OPERAÇÕES ESPECIAIS**

(Inc. II, § 2º, Art. 2º)

Código	Especificação	Operação Especial	Projetos	Atividades	Total
06	Assistência Social	0,00	666.000,00	2.845.000,00	3.511.000,00
06 243	Assistência à Criança e ao Adolescente	0,00	95.000,00	272.000,00	367.000,00
06 243 0083	PROMOÇÃO DOS DIREITOS DA CRIANÇA E DO ADOLESCENTE	0,00	25.000,00	95.000,00	120.000,00
06.243.0083.1241.0000	AQUISIÇÃO DE MÓVEIS, MÁQUINAS, VEÍCULOS E EQUIPAMENTOS DIVERSOS	0,00	20.000,00	0,00	20.000,00
06.243.0083.1242.0000	AQUISIÇÃO DE EQUIPAMENTOS PARA PROGRAMA DE CURSOS PROFISSIONALIZANTES	0,00	5.000,00	0,00	5.000,00
06.243.0083.2243.0000	MANUTENÇÃO DAS ATIVIDADES DO FDCA	0,00	0,00	60.000,00	60.000,00
06.243.0083.2245.0000	PROGRAMA DE CURSOS PROFISSIONALIZANTES	0,00	0,00	15.000,00	15.000,00
06.243.0083.2247.0000	PROGRAMA DE COMBATE A EXPLORAÇÃO INFANTIL E AO USO DE DROGAS	0,00	0,00	20.000,00	20.000,00
06 243 0087	BLOCO PROTEÇÃO SOCIAL BÁSICA	0,00	20.000,00	177.000,00	197.000,00
06.243.0087.1323.0000	AQUISIÇÃO DE MÓVEIS, MÁQUINAS E EQUIPAMENTOS PERMANENTE PARA CRIANÇA FELIZ	0,00	20.000,00	0,00	20.000,00
06.243.0087.2927.0000	MANUTENÇÃO DO PROGRAMA PRIMEIRA INFÂNCIA NO SUAS/ CRIANÇA FELIZ	0,00	0,00	177.000,00	177.000,00
06 244	Assistência Comunitária	0,00	401.000,00	1.612.000,00	2.013.000,00
06 244 0080	ASSISTÊNCIA SOCIAL	0,00	50.000,00	545.000,00	595.000,00
06.244.0080.1317.0000	CONSTRUÇÃO, REFORMA E/OU AMPLIAÇÃO DE PREDIOS VINCULADOS AO FMAS	0,00	50.000,00	0,00	50.000,00
06.244.0080.2930.0000	IMPLANTAÇÃO E MANUTENÇÃO DO PROGRAMA ALIMENTAR E NUTRICIONAL	0,00	0,00	20.000,00	20.000,00
06.244.0080.2934.0000	BENEFÍCIOS EVENTUAIS, INCLUSIVE FUNERAL	0,00	0,00	130.000,00	130.000,00
06.244.0080.2935.0000	APOIO A PESSOAS CARENTES	0,00	0,00	60.000,00	60.000,00
06.244.0080.2936.0000	CONCESSÃO DE CESTAS BÁSICAS, SOPÃO E MATERIAIS DE CONSTRUÇÃO	0,00	0,00	300.000,00	300.000,00
06.244.0080.2938.0000	QUALIFICAÇÃO PROFISSIONAL DE PESSOAS CARENTES	0,00	0,00	15.000,00	15.000,00
06.244.0080.2939.0000	PROGRAMA DE ATENDIMENTO AO TRABALHADOR NA ENTRESSAFRA	0,00	0,00	5.000,00	5.000,00
06.244.0080.2940.0000	MANUTENÇÃO DO PROGRAMA AUXILIO MATERNIDADE	0,00	0,00	15.000,00	15.000,00
06 244 0085	BLOCO GESTÃO DO PROGRAMA BOLSA FAMÍLIA E DO CAD. UNICO	0,00	80.000,00	187.000,00	267.000,00
06.244.0085.1318.0000	AQUISIÇÃO DE MÓVEIS, MÁQUINAS E EQUIPAMENTOS PERMANENTE PARA O BOLSA FAMÍLIA	0,00	30.000,00	0,00	30.000,00
06.244.0085.1319.0000	AQUISIÇÃO DE VEÍCULO PARA O PROGRAMA BOLSA FAMÍLIA	0,00	50.000,00	0,00	50.000,00
06.244.0085.2932.0000	MANUTENÇÃO DO PROGRAMA IGD- BOLSA FAMÍLIA	0,00	0,00	187.000,00	187.000,00
06 244 0086	BLOCO GESTÃO DO SUAS	0,00	10.000,00	50.000,00	60.000,00
06.244.0086.1320.0000	AQUISIÇÃO DE MÓVEIS, MÁQUINAS E EQUIPAMENTOS PERMANENTE PARA O IGD/SUAS	0,00	10.000,00	0,00	10.000,00
06.244.0086.2941.0000	MANUTENÇÃO DO PROGRAMA IGD-SUAS	0,00	0,00	50.000,00	50.000,00
06 244 0087	BLOCO PROTEÇÃO SOCIAL BÁSICA	0,00	50.000,00	488.000,00	538.000,00
06.244.0087.1316.0000	CONSTRUÇÃO, REFORMA E/OU AMPLIAÇÃO DE PREDIOS PARA O CRAS	0,00	50.000,00	0,00	50.000,00
06.244.0087.2931.0000	MANUTENÇÃO DO PROGRAMA CRAS	0,00	0,00	141.000,00	141.000,00
06.244.0087.2933.0000	MANUTENÇÃO DO SERVIÇO DE CONVIVÊNCIA E FORTALECIMENTO DE VINCULOS -SCFV	0,00	0,00	347.000,00	347.000,00
06 244 0088	BLOCO PROTEÇÃO SOCIAL ESPECIAL DE MÉDIA COMPLEXIDADE	0,00	11.000,00	317.000,00	328.000,00
06.244.0088.1321.0000	AQUISIÇÃO DE MÓVEIS, MÁQUINAS E EQUIPAMENTOS PERMANENTE PARA O CREAS	0,00	11.000,00	0,00	11.000,00
06.244.0088.2929.0000	ASSISTÊNCIA GERAL A DESABRIGADOS POR FENÔMENOS CLIMÁTICOS	0,00	0,00	175.000,00	175.000,00
06.244.0088.2937.0000	MANUTENÇÃO DO PROGRAMA CREAS	0,00	0,00	142.000,00	142.000,00

**PREFEITURA MUNICIPAL DE GAMELEIRA**

Rua José Barrada, Centro - CNPJ:11343902/0001-47

Orçamento Programa - Exercício de 2019

Anexo 07

Page 5

**PROGRAMA DE TRABALHO DO GOVERNO  
DEMONSTRATIVO DE FUNÇÕES, SUBFUNÇÕES E PROGRAMAS  
POR PROJETOS, ATIVIDADES E OPERAÇÕES ESPECIAIS**

(Inc. II, § 2º, Art. 2º)

Código	Especificação	Operação Especial	Projetos	Atividades	Total
08	Assistência Social	0,00	666.000,00	2.845.000,00	3.511.000,00
08	244 Assistência Comunitária	0,00	401.000,00	1.612.000,00	2.013.000,00
08	244 0160 POLÍTICAS HABITACIONAIS A POPULAÇÃO CARENTE	0,00	0,00	25.000,00	25.000,00
08.244.0160.2235.0000	PROGRAMA MORADIA DIGNA	0,00	0,00	25.000,00	25.000,00
08	244 0260 DESAPROPRIAÇÕES	0,00	200.000,00	0,00	200.000,00
08.244.0260.1126.0000	CONSTRUÇÃO DE CENTROS DE MULTIPLoS USO PARA A ASSISTÊNCIA COMUNITARIA	0,00	100.000,00	0,00	100.000,00
08.244.0260.1127.0000	CONSTRUÇÃO E MANUTENÇÃO DE CENTROS DE GERAÇÃO DE RENDAS	0,00	100.000,00	0,00	100.000,00
09	Previdência Social	0,00	0,00	100.000,00	100.000,00
09	271 Previdência Básica	0,00	0,00	100.000,00	100.000,00
09	271 0000 ENCARGOS ESPECIAIS	0,00	0,00	100.000,00	100.000,00
09.271.0000.2942.0000	ENCARGOS PREVIDENCIÁRIOS	0,00	0,00	100.000,00	100.000,00
10	Saúde	0,00	1.600.000,00	11.220.000,00	12.820.000,00
10	122 Administração Geral	0,00	60.000,00	3.515.000,00	3.575.000,00
10	122 0004 APOIO A CONSELHOS MUNICIPAIS	0,00	0,00	20.000,00	20.000,00
10.122.0004.2362.0000	MANUTENÇÃO DO CONSELHO MUNICIPAL DE SAÚDE	0,00	0,00	20.000,00	20.000,00
10	122 0100 PROMOÇÃO DE ASSISTÊNCIA A SAÚDE	0,00	60.000,00	2.875.000,00	2.935.000,00
10.122.0100.1325.0000	AQUISIÇÃO DE EQUIPAMENTOS PARA SAÚDE E GESTÃO DO SUS	0,00	60.000,00	0,00	60.000,00
10.122.0100.2363.0000	GESTÃO ADMINISTRATIVA DA SAÚDE E QUALIFICAÇÃO DA GESTÃO	0,00	0,00	1.760.000,00	1.760.000,00
10.122.0100.2364.0000	AQUISIÇÃO DE FARDAMENTOS DESTINADOS AOS SERVIDORES DO FMS	0,00	0,00	40.000,00	40.000,00
10.122.0100.2365.0000	AQUISIÇÃO DE MATERIAL LABORATORIAL	0,00	0,00	50.000,00	50.000,00
10.122.0100.2366.0000	AQUISIÇÃO DE MEDICAMENTOS	0,00	0,00	400.000,00	400.000,00
10.122.0100.2367.0000	GESTÃO ADMINISTRATIVA DO FUNDO MUNICIPAL DE SAÚDE - FMS	0,00	0,00	625.000,00	625.000,00
10	122 0105 VIGILÂNCIA EM SAÚDE	0,00	0,00	520.000,00	520.000,00
10.122.0105.2027.0000	MANUTENÇÃO DAS ATIVIDADES ADMINISTRATIVAS DO ORGÃO	0,00	0,00	505.000,00	505.000,00
10.122.0105.2053.0000	MANUTENÇÃO DAS ATIVIDADES DO CONSELHO MUNICIPAL DE SAÚDE	0,00	0,00	15.000,00	15.000,00
10	122 0300 GESTÃO DOS SERVIÇOS DE SAÚDE DOS ENTES CONSORCIADOS	0,00	0,00	100.000,00	100.000,00
10.122.0300.2391.0000	MANUTENÇÃO DAS ATIVIDADES ADMINISTRATIVAS DO NÚCLEO INTERMUNICIPAL EM SAÚDE DOS CONVENIADOS DO CONSUL - NIS	0,00	0,00	100.000,00	100.000,00
10	301 Atenção Básica	0,00	500.000,00	3.352.000,00	3.852.000,00

**PREFEITURA MUNICIPAL DE GAMELEIRA**

Rua José Barrada, Centro - CNPJ:11343902/0001-47

Orçamento Programa - Exercício de 2019

Anexo 07

Page 6

**PROGRAMA DE TRABALHO DO GOVERNO  
DEMONSTRATIVO DE FUNÇÕES, SUBFUNÇÕES E PROGRAMAS  
POR PROJETOS, ATIVIDADES E OPERAÇÕES ESPECIAIS**

(Inc. II, § 2º, Art. 2º)

Código	Especificação	Operação Especial	Projetos	Atividades	Total
10	Saúde	0,00	1.600.000,00	11.220.000,00	12.820.000,00
10	301 Atenção Básica	0,00	500.000,00	3.352.000,00	3.852.000,00
10	301 0101 ASSISTÊNCIA A ATENÇÃO BÁSICA	0,00	490.000,00	3.342.000,00	3.832.000,00
10.301.0101.1326.0000	AQUISIÇÃO DE EQUIPAMENTOS PARA ATENÇÃO BÁSICA A SAÚDE	0,00	120.000,00	0,00	120.000,00
10.301.0101.1327.0000	AQUISIÇÃO DE EQUIPAMENTOS DIVERSOS - PROGRAMA MAIS MÉDICOS	0,00	40.000,00	0,00	40.000,00
10.301.0101.2368.0000	PROGRAMA MAIS MÉDICOS	0,00	0,00	163.000,00	163.000,00
10.301.0101.2369.0000	MANUTENÇÃO DAS AÇÕES DA ATENÇÃO BÁSICA	0,00	0,00	237.000,00	237.000,00
10.301.0101.2370.0000	AQUISIÇÃO DE MATERIAL ODONTOLÓGICO	0,00	0,00	60.000,00	60.000,00
10.301.0101.2371.0000	MANUTENÇÃO DAS AÇÕES DO PROGRAMA DOS AGENTES DE SAÚDE - PAÇS	0,00	0,00	1.005.000,00	1.005.000,00
10.301.0101.2372.0000	MANUTENÇÃO DAS AÇÕES DO PROGRAMA SAÚDE DA FAMÍLIA - PSF	0,00	0,00	1.015.000,00	1.015.000,00
10.301.0101.2373.0000	MANUTENÇÃO DAS AÇÕES DO PROGRAMA SAÚDE NA ESCOLA - PSE	0,00	0,00	113.000,00	113.000,00
10.301.0101.2374.0000	MANUTENÇÃO DAS AÇÕES DO PROGRAMA SAÚDE BUCAL - PSB	0,00	0,00	190.000,00	190.000,00
10.301.0101.2375.0000	NÚCLEO DE APOIO SAÚDE DA FAMÍLIA - NASF	0,00	0,00	264.000,00	264.000,00
10.301.0101.2376.0000	MANUTENÇÃO DE QUALIFICAÇÃO DO PMAQ/RAB/SM	0,00	0,00	252.000,00	252.000,00
10.301.0101.2377.0000	APOIO AS CAMPANHAS DE VACINAÇÃO E CAMPANHAS DE SAÚDE NO MUNICÍPIO	0,00	0,00	43.000,00	43.000,00
10.301.0101.2378.0000	RECUPERAÇÃO E AMPLIAÇÃO DA ACADEMIA DA SAÚDE	0,00	60.000,00	0,00	60.000,00
10.301.0101.2379.0000	AQUISIÇÃO DE EQUIPAMENTOS PARA IMPL. DA ACADEMIA DA SAÚDE	0,00	60.000,00	0,00	60.000,00
10.301.0101.2380.0000	CONSTRUÇÃO/AMPLIAÇÃO DE UNIDADES BÁSICAS DE SAÚDE	0,00	210.000,00	0,00	210.000,00
10	301 0102 ATENDIMENTO AMBULATORIAL, EMERGÊNCIAL E HOSPITALAR	0,00	10.000,00	10.000,00	20.000,00
10.301.0102.1329.0000	EXECUÇÃO DE OBRAS PARA ASSIST. HOSPITALAR E AMBULATORIAL	0,00	10.000,00	0,00	10.000,00
10.301.0102.2381.0000	MANUTENÇÃO DA ASSISTENCIA DE MÉDIA E ALTA COMPLEXIDADE	0,00	0,00	10.000,00	10.000,00
10	302 Assistência Hospitalar e Ambulatorial	0,00	820.000,00	3.696.000,00	4.516.000,00
10	302 0102 ATENDIMENTO AMBULATORIAL, EMERGÊNCIAL E HOSPITALAR	0,00	810.000,00	3.695.000,00	4.505.000,00
10.302.0102.1128.0000	CONSTRUÇÃO AMPLIAÇÃO E/OU REFORMA DE UNIDADES DE SAÚDE	0,00	100.000,00	0,00	100.000,00
10.302.0102.1308.0000	CONSTRUÇÃO DE CENTRO DE SAÚDE	0,00	200.000,00	0,00	200.000,00
10.302.0102.1328.0000	AQUISIÇÃO DE EQUIPAMENTOS PARA MÉDIA E ALTA COMPLEXIDADE	0,00	200.000,00	0,00	200.000,00
10.302.0102.1329.0000	EXECUÇÃO DE OBRAS PARA ASSIST. HOSPITALAR E AMBULATORIAL	0,00	300.000,00	0,00	300.000,00
10.302.0102.2380.0000	CONSTRUÇÃO/AMPLIAÇÃO DE UNIDADES BÁSICAS DE SAÚDE	0,00	10.000,00	0,00	10.000,00
10.302.0102.2381.0000	MANUTENÇÃO DA ASSISTENCIA DE MÉDIA E ALTA COMPLEXIDADE	0,00	0,00	3.273.000,00	3.273.000,00
10.302.0102.2382.0000	MANUTENÇÃO DO CENTRO DE ATENÇÃO PSICOSOCIAL - CAPS	0,00	0,00	204.000,00	204.000,00
10.302.0102.2384.0000	MANUTENÇÃO DO SAMU	0,00	0,00	168.000,00	168.000,00
10.302.0102.2395.0000	MANUTENÇÃO DO TFD - TRATAMENTO FORA DOMICILIO	0,00	0,00	50.000,00	50.000,00
10	302 0103 ASSISTÊNCIA AO SUPORTE PROFILÁTICO E TERAPEUTICO	0,00	10.000,00	1.000,00	11.000,00
10.302.0103.1328.0000	AQUISIÇÃO DE EQUIPAMENTOS PARA MÉDIA E ALTA COMPLEXIDADE	0,00	10.000,00	0,00	10.000,00
10.302.0103.2384.0000	MANUTENÇÃO DO SAMU	0,00	0,00	1.000,00	1.000,00
10	303 Suporte Profilático e Terapêutico	0,00	0,00	253.000,00	253.000,00
10	303 0103 ASSISTÊNCIA AO SUPORTE PROFILÁTICO E TERAPEUTICO	0,00	0,00	253.000,00	253.000,00
10.303.0103.2385.0000	ASSISTÊNCIA FARMACÊUTICA ESPECIALIZADA	0,00	0,00	50.000,00	50.000,00
10.303.0103.2386.0000	MANUTENÇÃO DA ASSISTÊNCIA FARMACÊUTICA BÁSICA	0,00	0,00	203.000,00	203.000,00

**PREFEITURA MUNICIPAL DE GAMELEIRA**

Rua José Barrada, Centro - CNPJ:11343902/0001-47

Orçamento Programa - Exercício de 2019

Anexo 07

Page 7

**PROGRAMA DE TRABALHO DO GOVERNO  
DEMONSTRATIVO DE FUNÇÕES, SUBFUNÇÕES E PROGRAMAS  
POR PROJETOS, ATIVIDADES E OPERAÇÕES ESPECIAIS**

(Inc. II, § 2º, Art. 2º)

Código	Especificação	Operação Especial	Projetos	Atividades	Total
10	Saúde	0,00	1.600.000,00	11.220.000,00	12.820.000,00
10	304 Vigilância Sanitária	0,00	160.000,00	103.000,00	263.000,00
10	304 0105 VIGILÂNCIA EM SAÚDE	0,00	160.000,00	103.000,00	263.000,00
10.304.0105.1330.0000	AQUISIÇÃO DE VEÍCULO E EQUIPAMENTOS PARA VIGILÂNCIA SANITÁRIA	0,00	160.000,00	0,00	160.000,00
10.304.0105.2387.0000	AÇÕES DA VIGILÂNCIA SANITÁRIA	0,00	0,00	103.000,00	103.000,00
10	305 Vigilância Epidemiológica	0,00	60.000,00	271.000,00	331.000,00
10	305 0105 VIGILÂNCIA EM SAÚDE	0,00	60.000,00	271.000,00	331.000,00
10.305.0105.1331.0000	AQUISIÇÃO DE EQUIPAMENTOS PARA VIG. EPIDEMIOLOGICA E AMBIENTAL	0,00	60.000,00	0,00	60.000,00
10.305.0105.2388.0000	MANUTENÇÃO DA VIGILÂNCIA EPIDEMIOLOGICA E AMBIENTAL	0,00	0,00	271.000,00	271.000,00
10	306 Alimentação e Nutrição	0,00	0,00	30.000,00	30.000,00
10	306 0106 ASSISTÊNCIA A ALIMENTAÇÃO E NUTRIÇÃO	0,00	0,00	30.000,00	30.000,00
10.306.0106.2389.0000	MANUTENÇÃO DAS AÇÕES DE ALIMENTAÇÃO E NUTRIÇÃO	0,00	0,00	30.000,00	30.000,00
12	Educação	0,00	2.000.000,00	20.150.000,00	22.150.000,00
12	126 Tecnologia da Informação	0,00	20.000,00	25.000,00	45.000,00
12	126 0190 GESTÃO EM CIÊNCIA E TECNOLOGIA	0,00	20.000,00	25.000,00	45.000,00
12.126.0190.1288.0000	IMPLEMENTAÇÃO DO LABORATÓRIO DE INFORMÁTICA	0,00	20.000,00	0,00	20.000,00
12.126.0190.2068.0000	MANUTENÇÃO DO LABORATÓRIO DE INFORMÁTICA	0,00	0,00	25.000,00	25.000,00
12	306 Alimentação e Nutrição	0,00	0,00	285.000,00	285.000,00
12	306 0121 MERENDA ESCOLAR	0,00	0,00	285.000,00	285.000,00
12.306.0121.2042.0000	MANUTENÇÃO DA MERENDA ESCOLAR - RECURSOS PRÓPRIOS	0,00	0,00	165.000,00	165.000,00
12.306.0121.2067.0000	PROGRAMA MERENDA NA ESCOLA	0,00	0,00	120.000,00	120.000,00
12	361 Ensino Fundamental	0,00	1.680.000,00	18.705.000,00	20.385.000,00
12	361 0007 CAPACITAÇÃO DE RECURSOS HUMANOS	0,00	0,00	340.000,00	340.000,00
12.361.0007.2075.0000	APOIO A PARTICIPAÇÃO EM SEMINÁRIOS, PALESTRAS, FORUNS E ENCONTROS PROFISSIONAIS DA EDUCAÇÃO	0,00	0,00	30.000,00	30.000,00
12.361.0007.2094.0000	CAPACITAÇÃO E TREINAMENTO DE SERVIDORES DO ENSINO BÁSICO 40%	0,00	0,00	85.000,00	85.000,00
12.361.0007.2319.0000	MANUTENÇÃO DE PROGRAMAS DE FORMAÇÃO CONTINUADA PARA PROFESSORES DA REDE MUNICIPAL DE ENSINO	0,00	0,00	125.000,00	125.000,00
12.361.0007.2323.0000	AQUISIÇÃO DE FARDAMENTO - RECURSOS PRÓPRIOS	0,00	0,00	100.000,00	100.000,00
12	361 0021 ADMINISTRAÇÃO GERAL	0,00	0,00	20.000,00	20.000,00
12.361.0021.2135.0000	APOIO AOS CONSELHOS MUNICIPAIS DE EDUCAÇÃO	0,00	0,00	20.000,00	20.000,00
12	361 0091 REGIME GERAL DA PREVIDÊNCIA SOCIAL - RGPS	0,00	0,00	300.000,00	300.000,00
12.361.0091.2072.0000	CONTRIBUIÇÃO PREVIDENCIÁRIA	0,00	0,00	300.000,00	300.000,00



**PREFEITURA MUNICIPAL DE GAMELEIRA**

Rua José Barrada, Centro - CNPJ:11343902/0001-47

Orçamento Programa - Exercício de 2019

Anexo 07

Page 8

**PROGRAMA DE TRABALHO DO GOVERNO  
DEMONSTRATIVO DE FUNÇÕES, SUBFUNÇÕES E PROGRAMAS  
POR PROJETOS, ATIVIDADES E OPERAÇÕES ESPECIAIS**

(Inc. II, § 2º, Art 2º)

Código	Especificação	Operação Especial	Projetos	Atividades	Total
12	Educação	0,00	2.000.000,00	20.150.000,00	22.150.000,00
12 361	Ensino Fundamental	0,00	1.680.000,00	18.705.000,00	20.385.000,00
12 361 0120	GESTÃO EDUCACIONAL - ENSINO FUNDAMENTAL E INFANTIL	0,00	1.080.000,00	17.200.000,00	18.280.000,00
12.361.0120.1069.0000	AQUISIÇÃO DE EQUIPAMENTOS DIVERSOS PARA UNIDADE	0,00	200.000,00	0,00	200.000,00
12.361.0120.1070.0000	PROGRAMA DINHEIRO DIRETO NA ESCOLA - PDDE	0,00	180.000,00	0,00	180.000,00
12.361.0120.1090.0000	AQUISIÇÃO DE EQUIPAMENTOS DE INFORMÁTICA PARA REDE DE ENSINO BÁSICO 40%	0,00	20.000,00	0,00	20.000,00
12.361.0120.1091.0000	CONSTRUÇÃO, REFORMA, DESAPROPRIAÇÃO E/OU AMPLIAÇÃO DE UNIDADES ESCOLARES 40%	0,00	130.000,00	0,00	130.000,00
12.361.0120.1093.0000	AQUISIÇÃO DE MÓVEIS, MÁQUINAS E UTENSÍLIOS DIVERSOS 40%	0,00	50.000,00	0,00	50.000,00
12.361.0120.1130.0000	CONSTRUÇÃO DE GALPÃO PARA DEPÓSITO DE MERENDA ESCOLAR	0,00	50.000,00	0,00	50.000,00
12.361.0120.1131.0000	CONSTRUÇÃO, REFORMA E AMPLIAÇÃO DE UNIDADES ESCOLARES	0,00	200.000,00	0,00	200.000,00
12.361.0120.1270.0000	CONSTRUÇÃO DE REFEITÓRIOS NAS ESCOLAS MUNICIPAIS	0,00	100.000,00	0,00	100.000,00
12.361.0120.1277.0000	AQUISIÇÃO DE VEÍCULOS PARA MONITORAMENTO E APOIO PEDAGÓGICO NAS ESCOLAS	0,00	150.000,00	0,00	150.000,00
12.361.0120.2052.0000	MANUTENÇÃO DO PROGRAMA MAIS EDUCAÇÃO	0,00	0,00	50.000,00	50.000,00
12.361.0120.2071.0000	SUBVENÇÕES A ENTIDADES EDUCACIONAIS	0,00	0,00	40.000,00	40.000,00
12.361.0120.2073.0000	AUXÍLIO A ESTUDANTES	0,00	0,00	100.000,00	100.000,00
12.361.0120.2074.0000	MANUTENÇÃO DO ENSINO BÁSICO	0,00	0,00	555.000,00	555.000,00
12.361.0120.2076.0000	MANUTENÇÃO DO PROGRAMA PDDE	0,00	0,00	100.000,00	100.000,00
12.361.0120.2095.0000	GESTÃO ADMINISTRATIVA DO ORGÃO 40%	0,00	0,00	100.000,00	100.000,00
12.361.0120.2097.0000	GESTÃO ADMINISTRATIVA DO ORGÃO 60%	0,00	0,00	5.425.000,00	5.425.000,00
12.361.0120.2098.0000	AQUISIÇÃO DE MATERIAL ESCOLAR DIDÁTICO 40%	0,00	0,00	10.205.000,00	10.205.000,00
12.361.0120.2136.0000	DESPESAS DO FUNDEB DO CORRENTE EXERCÍCIO SEM ATIVO FINANCEIRO	0,00	0,00	50.000,00	50.000,00
12.361.0120.2260.0000	PROGRAMA DE ALFABETIZAÇÃO DE JOVENS E ADULTOS	0,00	0,00	95.000,00	95.000,00
12.361.0120.2261.0000	PROGRAMA DE EDUCAÇÃO DE JOVENS E ADULTOS	0,00	0,00	85.000,00	85.000,00
12.361.0120.2262.0000	PROGRAMA DE EDUCAÇÃO ESPECIAL E INCLUSIVA	0,00	0,00	110.000,00	110.000,00
12.361.0120.2317.0000	APOIO A REALIZAÇÃO DE DESFILES CÍVICOS E EVENTOS COMEMORATIVOS NAS UNIDADES ESCOLARES	0,00	0,00	120.000,00	120.000,00
12.361.0120.2318.0000	DESENVOLVIMENTO DE CAMPANHAS EDUCATIVAS ENVOLVENDO A COMUNIDADE ESCOLAR	0,00	0,00	90.000,00	90.000,00
12.361.0120.2321.0000	AQUISIÇÃO DE MATERIAL ESCOLAR E DIDÁTICO PARA A EDUCAÇÃO BÁSICA	0,00	0,00	20.000,00	20.000,00
12.361.0120.2322.0000	AQUISIÇÃO DE MATERIAL ESPORTIVO PARA AS ATIVIDADES DE EDUCAÇÃO FÍSICA NA ESCOLA	0,00	0,00	50.000,00	50.000,00
12.361.0120.2326.0000	IMPLANTAR PROGRAMAS DE INCENTIVO A PARTICIPAÇÃO DOS PAIS OU RESPONSÁVEIS NO PROCESSO ENSINO/APRENDIZAGEM DOS ALUNOS	0,00	0,00	15.000,00	15.000,00
12.361.0120.2334.0000	LOCAÇÃO DE IMÓVEIS PARA DESENVOLVIMENTO DO ENSINO BÁSICO 40%	0,00	0,00	15.000,00	15.000,00
12.361.0120.2361.0000	APOIO A CONSELHO MUNICIPAL DE EDUCAÇÃO	0,00	0,00	40.000,00	40.000,00
12 361 0122	TRANSPORTE ESCOLAR	0,00	0,00	35.000,00	35.000,00
12.361.0122.1077.0000	AQUISIÇÃO DE VEÍCULOS PARA TRANSPORTE DE ESTUDANTES	0,00	600.000,00	845.000,00	1.445.000,00
12.361.0122.1092.0000	AQUISIÇÃO DE VEÍCULOS PARA TRANSPORTE DE ESTUDANTES 40%	0,00	100.000,00	0,00	100.000,00
12.361.0122.2044.0000	MANUTENÇÃO DO TRANSPORTE ESCOLAR RECURSOS PRÓPRIOS	0,00	500.000,00	0,00	500.000,00
12.361.0122.2078.0000	MANUTENÇÃO DO PNATE	0,00	0,00	80.000,00	80.000,00
12.361.0122.2079.0000	PROGRAMA A CAMINHO DA ESCOLA	0,00	0,00	260.000,00	260.000,00
12.361.0122.2096.0000	MANUTENÇÃO DE TRANSPORTE ESCOLAR 40%	0,00	0,00	105.000,00	105.000,00
12 362	Ensino Médio	0,00	0,00	400.000,00	400.000,00
12 362 0124	TRANSPORTE UNIVERSITÁRIO	0,00	0,00	130.000,00	130.000,00
12.362.0124.2086.0000	TRANSPORTE DE ESTUDANTES PARA ENSINO SUPERIOR	0,00	0,00	110.000,00	110.000,00
		0,00	0,00	110.000,00	110.000,00

**PREFEITURA MUNICIPAL DE GAMELEIRA**

Rua José Barrada, Centro - CNPJ:11343902/0001-47

Orçamento Programa - Exercício de 2019

Anexo 07

Page 9

**PROGRAMA DE TRABALHO DO GOVERNO  
DEMONSTRATIVO DE FUNÇÕES, SUBFUNÇÕES E PROGRAMAS  
POR PROJETOS, ATIVIDADES E OPERAÇÕES ESPECIAIS**

(Inc. II, § 2º, Art. 2º)

Código	Especificação	Operação Especial	Projetos	Atividades	Total
12	Educação	0,00	2.000.000,00	20.150.000,00	22.150.000,00
12 362	Ensino Médio	0,00	0,00	130.000,00	130.000,00
12 362 0125	GESTÃO DO ENSINO MÉDIO	0,00	0,00	20.000,00	20.000,00
12.362.0125.2084.0000	AUXÍLIO A ESTUDANTES UNIVERSITÁRIOS	0,00	0,00	20.000,00	20.000,00
12 363	Ensino Profissional	0,00	20.000,00	15.000,00	35.000,00
12 363 0123	GESTÃO DO ENSINO PROFISSIONALIZANTE	0,00	20.000,00	15.000,00	35.000,00
12.363.0123.1080.0000	AQUISIÇÃO DE EQUIPAMENTOS PARA CURSOS PROFISSIONALIZANTES	0,00	20.000,00	0,00	20.000,00
12.363.0123.2068.0000	IMPLANTAÇÃO DE CURSOS PROFISSIONALIZANTES	0,00	0,00	15.000,00	15.000,00
12 365	Educação Infantil	0,00	270.000,00	880.000,00	1.150.000,00
12 365 0120	GESTÃO EDUCACIONAL - ENSINO FUNDAMENTAL E INFANTIL	0,00	270.000,00	880.000,00	1.150.000,00
12.365.0120.1133.0000	CONSTRUÇÃO, AMPLIAÇÃO E REFORMAS DE CRECHES E UNIDADES DE EDUCAÇÃO INFANTIL	0,00	200.000,00	0,00	200.000,00
12.365.0120.1283.0000	AQUISIÇÃO DE BRINQUEDOTECA E JOGOS PEDAGÓGICOS PARA ALUNOS DA EDUCAÇÃO INFANTIL	0,00	10.000,00	0,00	10.000,00
12.365.0120.1289.0000	AQUISIÇÃO DE EQUIPAMENTOS DESTINADOS AO ENSINO INFANTIL 40%	0,00	20.000,00	0,00	20.000,00
12.365.0120.1290.0000	AQUISIÇÃO DE MATERIAL ESCOLAR E DIDÁTICO PARA O ENSINO INFANTIL 40%	0,00	40.000,00	0,00	40.000,00
12.365.0120.2047.0000	MANUTENÇÃO DAS ATIVIDADES DE CRECHE	0,00	0,00	60.000,00	60.000,00
12.365.0120.2062.0000	MANUTENÇÃO DO ENSINO PRÉ ESCOLAR	0,00	0,00	475.000,00	475.000,00
12.365.0120.2258.0000	GESTÃO ADMINISTRATIVA DO ENSINO INFANTIL 40%	0,00	0,00	40.000,00	40.000,00
12.365.0120.2259.0000	GESTÃO ADMINISTRATIVA DO ENSINO INFANTIL 60%	0,00	0,00	305.000,00	305.000,00
12 366	Educação de Jovens e Adultos	0,00	5.000,00	75.000,00	80.000,00
12 366 0126	ALFABETIZAÇÃO DE ADULTOS	0,00	5.000,00	75.000,00	80.000,00
12.366.0126.1063.0000	MELHORAR O DESEMPENHO FUNCIONAL DA MÁQUINA ADMINISTRATIVA	0,00	5.000,00	0,00	5.000,00
12.366.0126.2064.0000	ALFABETIZAÇÃO DE JOVENS E ADULTOS	0,00	0,00	45.000,00	45.000,00
12.366.0126.2315.0000	MANUTENÇÃO E AMPLIAÇÃO DO PROGRAMA DE EDUCAÇÃO DE JOVENS E ADULTOS - EJA	0,00	0,00	30.000,00	30.000,00
12 367	Educação Especial	0,00	5.000,00	35.000,00	40.000,00
12 367 0127	GESTÃO DE ENSINO ESPECIAL	0,00	5.000,00	35.000,00	40.000,00
12.367.0127.1278.0000	AQUISIÇÃO DE EQUIPAMENTOS MOBILIÁRIOS PARA ALUNOS DA SALA DE ATENDIMENTO ESPECIAL ESPECIALIZADO -AEE	0,00	5.000,00	0,00	5.000,00
12.367.0127.2088.0000	MANUTENÇÃO DO ENSINO ESPECIAL E INCLUSIVA	0,00	0,00	35.000,00	35.000,00
13	Cultura	0,00	165.000,00	1.595.000,00	1.760.000,00
13 392	Difusão Cultural	0,00	165.000,00	1.595.000,00	1.760.000,00
13 392 0021	ADMINISTRAÇÃO GERAL	0,00	65.000,00	65.000,00	130.000,00
13.392.0021.1111.0000	AQUISIÇÃO DE ACERVO BIBLIOGRÁFICO	0,00	50.000,00	0,00	50.000,00
13.392.0021.1112.0000	AQUISIÇÃO DE EQUIPAMENTOS DE SINAIS DE TV	0,00	15.000,00	0,00	15.000,00
13.392.0021.2101.0000	PROMOÇÃO DAS ATIVIDADES TURÍSTICAS DO MUNICÍPIO	0,00	0,00	50.000,00	50.000,00
13.392.0021.2113.0000	MANUTENÇÃO DA UNIDADE ADMINISTRATIVA E DE SISTEMA DE TV	0,00	0,00	15.000,00	15.000,00

**PREFEITURA MUNICIPAL DE GAMELEIRA**

Rua José Barrada, Centro - CNPJ:11343902/0001-47

Orçamento Programa - Exercício de 2019

Anexo 07

Page 10

**PROGRAMA DE TRABALHO DO GOVERNO  
DEMONSTRATIVO DE FUNÇÕES, SUBFUNÇÕES E PROGRAMAS  
POR PROJETOS, ATIVIDADES E OPERAÇÕES ESPECIAIS**

(Inc. II, § 2º, Art. 2º)

Código	Especificação	Operação Especial	Projetos	Atividades	Total
13	Cultura	0,00	165.000,00	1.595.000,00	1.760.000,00
13	392 Difusão Cultural	0,00	165.000,00	1.595.000,00	1.760.000,00
13	392 0181 GESTÃO DE EVENTOS CULTURAIS E FESTIVIDADES	0,00	100.000,00	1.505.000,00	1.605.000,00
13.392.0181.1135.0000	CONSTRUÇÃO, AMPLIAÇÃO E/OU REFORMAS DE MÓVEIS PARA IMPLANTAÇÃO DE ESPAÇO CULTURAL	0,00	100.000,00	0,00	100.000,00
13.392.0181.2065.0000	IMPLANTAÇÃO DO CENTRO CULTURAL	0,00	0,00	60.000,00	60.000,00
13.392.0181.2114.0000	IMPLANTAÇÃO DE OFICINAS CULTURAIS	0,00	0,00	50.000,00	50.000,00
13.392.0181.2115.0000	PROMOÇÃO DE PROJETOS CULTURAIS	0,00	0,00	30.000,00	30.000,00
13.392.0181.2116.0000	IMPLANTAR BANDA MARCIAL E MUSICAL	0,00	0,00	90.000,00	90.000,00
13.392.0181.2117.0000	IMPLANTAÇÃO DE CORAL MUSICAL, GRUPO DE DANÇAS E TEATRO	0,00	0,00	15.000,00	15.000,00
13.392.0181.2118.0000	CONCESSÃO DE PRÊMIOS POR ATIVIDADES CULTURAIS	0,00	0,00	10.000,00	10.000,00
13.392.0181.2120.0000	PROMOÇÃO DE FESTAS CULTURAIS E TRADICIONAIS	0,00	0,00	1.250.000,00	1.250.000,00
13	392 0270 GESTÃO DE DESPORTO E LAZER NO MUNICÍPIO	0,00	0,00	25.000,00	25.000,00
13.392.0270.2054.0000	PROGRAMA DE SINALIZAÇÃO DE PONTOS TURÍSTICOS	0,00	0,00	25.000,00	25.000,00
14	Direitos da Cidadania	0,00	5.000,00	60.000,00	65.000,00
14	241 Assistência ao Idoso	0,00	5.000,00	60.000,00	65.000,00
14	241 0004 APOIO A CONSELHOS MUNICIPAIS	0,00	0,00	15.000,00	15.000,00
14.241.0004.2946.0000	APOIO AO CONSELHO DO IDOSO	0,00	0,00	15.000,00	15.000,00
14	241 0081 PROMOÇÃO DOS DIREITOS DOS IDOSOS	0,00	5.000,00	45.000,00	50.000,00
14.241.0081.1322.0000	AQUISIÇÃO DE MÓVEIS, MAQUINAS E EQUIPAMENTOS PERMANENTE	0,00	5.000,00	0,00	5.000,00
14.241.0081.2945.0000	APOIO E ASSISTÊNCIA AO IDOSO	0,00	0,00	45.000,00	45.000,00
15	Urbanismo	0,00	1.700.000,00	0,00	1.700.000,00
15	451 Infra-Estrutura Urbana	0,00	1.300.000,00	0,00	1.300.000,00
15	451 0150 GESTÃO DE URBANISMO	0,00	800.000,00	0,00	800.000,00
15.451.0150.1136.0000	CONSTRUÇÃO, REFORMA, AMPLIAÇÃO OU CONCERTO DE ESCADA, RAMPAS, MUROS E ARRIMO, PONTES E PASSARELAS	0,00	400.000,00	0,00	400.000,00
15.451.0150.1138.0000	CONSTRUÇÃO, AMPLIAÇÃO E/OU REFORMA DE CEMITÉRIOS, PRAÇAS, PARQUES E JARDINS	0,00	300.000,00	0,00	300.000,00
15.451.0150.1314.0000	CONSTRUÇÃO, REFORMA E ADAPTAÇÃO DE AREAS PÚBLICAS PARA GARANTIR ACESSIBILIDADE AOS PORTADORES DE NECESSIDADES ESPECIAIS	0,00	100.000,00	0,00	100.000,00
15	451 0151 MELHORAMENTO VIÁRIO DO MUNICÍPIO	0,00	500.000,00	0,00	500.000,00
15.451.0151.1137.0000	CONSTRUÇÃO, AMPLIAÇÃO, REPOSIÇÃO DE CALÇAMENTOS, PAVIMENTAÇÃO E RECAPEAMENTO ASFALTICO E LOTEAMENTOS	0,00	500.000,00	0,00	500.000,00
15	452 Serviços Urbanos	0,00	400.000,00	0,00	400.000,00
15	452 0021 ADMINISTRAÇÃO GERAL	0,00	200.000,00	0,00	200.000,00
15.452.0021.1141.0000	AQUISIÇÃO DE MÓVEIS, VEÍCULOS, MÁQUINAS E EQUIPAMENTOS DIVERSOS DESTINADOS A EXECUÇÃO DE OBRAS PÚBLICAS	0,00	200.000,00	0,00	200.000,00
15	452 0202 TRATAMENTO DE LIXO	0,00	100.000,00	0,00	100.000,00
15.452.0202.1139.0000	AQUISIÇÃO DE EQUIPAMENTOS PARA LIMPEZA PÚBLICA	0,00	100.000,00	0,00	100.000,00

**PREFEITURA MUNICIPAL DE GAMELEIRA**

Rua José Barrada, Centro - CNPJ:11343902/0001-47

Orçamento Programa - Exercício de 2019

Anexo 07

Page 11

**PROGRAMA DE TRABALHO DO GOVERNO  
DEMONSTRATIVO DE FUNÇÕES, SUBFUNÇÕES E PROGRAMAS  
POR PROJETOS, ATIVIDADES E OPERAÇÕES ESPECIAIS**

(Inc. II, § 2º, Art. 2º)

Código	Especificação	Operação Especial	Projetos	Atividades	Total
15	Urbanismo	0,00	1.700.000,00	0,00	1.700.000,00
15 452	Serviços Urbanos	0,00	400.000,00	0,00	400.000,00
15 452 0220	GESTÃO DO SISTEMA DE ABASTECIMENTO	0,00	100.000,00	0,00	100.000,00
15 452 0220 1148 0000	CONSTRUÇÃO DE CISTERNAS, POÇOS, ADUTORAS, BARRAGENS E CENTROS DE ABASTECIMENTO DE ÁGUA	0,00	100.000,00	0,00	100.000,00
16	Habitação	0,00	100.000,00	0,00	100.000,00
16 452	Habitação Urbana	0,00	100.000,00	0,00	100.000,00
16 452 0160	POLÍTICAS HABITACIONAIS A POPULAÇÃO CARENTE	0,00	100.000,00	0,00	100.000,00
16 452 0160 1142 0000	EXECUÇÃO DE PROJ. DE CASAS POPULARES PARA A POPULAÇÃO DE BAIXA RENDA	0,00	100.000,00	0,00	100.000,00
17	Saneamento	0,00	350.000,00	212.000,00	562.000,00
17 512	Saneamento Básico Urbano	0,00	350.000,00	212.000,00	562.000,00
17 512 0170	GESTÃO DO SANEAMENTO	0,00	350.000,00	0,00	350.000,00
17 512 0170 1143 0000	CONSTRUÇÃO E RESTAURAÇÃO DE ESGOTOS, GALERIAS, CANAIS E BUEIROS	0,00	300.000,00	0,00	300.000,00
17 512 0170 1144 0000	CONSTRUÇÃO, REFORMA E/OU AMPLIAÇÃO DE SANITÁRIOS PÚBLICOS E DOMICILIARES	0,00	50.000,00	0,00	50.000,00
17 512 0302	PROGRAMA CONSÓRCIAL DE MEIO AMBIENTE	0,00	0,00	212.000,00	212.000,00
17 512 0302 2950 0000	MANUTENÇÃO DAS ATIVIDADES DO NÚCLEO INTERMUNICIPAL DE SANEAMENTO BÁSICO DOS CONVENIADOS DO CONSUL - NISB	0,00	0,00	212.000,00	212.000,00
18	Gestão Ambiental	0,00	260.000,00	1.385.000,00	1.645.000,00
18 542	Controle Ambiental	0,00	0,00	25.000,00	25.000,00
18 542 0180	GESTÃO AMBIENTAL	0,00	0,00	25.000,00	25.000,00
18 542 0180 2145 0000	REGULARIZAÇÃO DA GESTÃO AMBIENTAL	0,00	0,00	25.000,00	25.000,00
18 543	Recuperação de Áreas Degradadas	0,00	0,00	60.000,00	60.000,00
18 543 0180	GESTÃO AMBIENTAL	0,00	0,00	60.000,00	60.000,00
18 543 0180 2147 0000	RECUPERAÇÃO DAS MARGENS DO RIO SERINHAEM	0,00	0,00	60.000,00	60.000,00
18 544	Recursos Hídricos	0,00	260.000,00	1.300.000,00	1.560.000,00
18 544 0021	ADMINISTRAÇÃO GERAL	0,00	260.000,00	1.300.000,00	1.560.000,00
18 544 0021 1046 0000	AQUISIÇÃO DE EQUIPAMENTOS E MATERIAL PERMANENTE	0,00	30.000,00	0,00	30.000,00
18 544 0021 1047 0000	CONSTRUÇÃO E/OU AMPLIAÇÃO DE OBRAS HÍDRICAS	0,00	130.000,00	0,00	130.000,00
18 544 0021 1403 0000	REFORMA E AMPLIAÇÃO DA SEDE DO SAAEG	0,00	100.000,00	0,00	100.000,00
18 544 0021 2132 0000	DESENVOLVIMENTO DAS ATIVIDADES DO SAAEG	0,00	0,00	1.250.000,00	1.250.000,00
18 544 0021 2133 0000	AMORTIZAÇÃO DA DÍVIDA	0,00	0,00	50.000,00	50.000,00
20	Agricultura	0,00	245.000,00	150.000,00	395.000,00
20 122	Administração Geral	0,00	45.000,00	150.000,00	195.000,00

**PREFEITURA MUNICIPAL DE GAMELEIRA**

Rua José Barrada, Centro - CNPJ:11343902/0001-47

Orçamento Programa - Exercício de 2019

Anexo 07

Page 12

**PROGRAMA DE TRABALHO DO GOVERNO  
DEMONSTRATIVO DE FUNÇÕES, SUBFUNÇÕES E PROGRAMAS  
POR PROJETOS, ATIVIDADES E OPERAÇÕES ESPECIAIS**

(Inc. II, § 2º, Art 2º)

Código	Especificação	Operação Especial	Projetos	Atividades	Total
20	Agricultura	0,00	245.000,00	150.000,00	395.000,00
20	122 Administração Geral	0,00	45.000,00	150.000,00	195.000,00
20	122 0150 GESTÃO DE URBANISMO	0,00	5.000,00	0,00	5.000,00
20.122.0150.1039.0000	CONSTRUÇÃO DE CURRAIS, POCILGAS, DESTINADOS PARA APREENÇÃO TEMPORÁRIA DE ANIMAIS EM CIRCULAÇÃO NAS VIAS PÚBLICAS	0,00	5.000,00	0,00	5.000,00
20	122 0200 GESTÃO EM AGRICULTURA	0,00	40.000,00	135.000,00	175.000,00
20.122.0200.1253.0000	AQUISIÇÃO DE MÓVEIS, MÁQUINAS, VEÍCULOS E EQUIPAMENTOS DIVERSOS PARA A SECRETARIA	0,00	20.000,00	0,00	20.000,00
20.122.0200.1272.0000	CONSTRUÇÃO DO VIVEIRO MUNICIPAL PARA A PRODUÇÃO DE MUDAS NATIVAS E FRUTÍFERAS	0,00	5.000,00	0,00	5.000,00
20.122.0200.1273.0000	CONSTRUÇÃO DE CENTRO DE CAPACITAÇÃO, PRODUÇÃO E COMERCIALIZAÇÃO DE PRODUTOS DA AGRICULTURA FAMILIAR	0,00	15.000,00	0,00	15.000,00
20.122.0200.2055.0000	MANUTENÇÃO DAS ATIVIDADES ADMINISTRATIVAS DO ORGÃO	0,00	0,00	40.000,00	40.000,00
20.122.0200.2077.0000	CAPACITAÇÃO DOS AGRICULTORES FAMILIARES VOLTADAS PARA O MELHORAMENTO E BENEFICIAMENTO DA PRODUÇÃO	0,00	0,00	15.000,00	15.000,00
20.122.0200.2099.0000	APOIO AS ASSOCIAÇÕES E COOPERATIVAS DE TRABALHO	0,00	0,00	15.000,00	15.000,00
20.122.0200.2256.0000	PROGRAMA DE DISTRIBUIÇÃO DE SEMENTES E MUDAS	0,00	0,00	20.000,00	20.000,00
20.122.0200.2257.0000	PROGRAMA DE ARAÇÃO E PREPARO DE SOLO DO AGRICULTOR	0,00	0,00	15.000,00	15.000,00
20.122.0200.2308.0000	APOIO AO COOPERATIVISMO NAS AREAS URBANAS E RURAIS	0,00	0,00	15.000,00	15.000,00
20.122.0200.2312.0000	REALIZAÇÃO DE EVENTOS VOLTADOS PARA MOTIVAÇÃO, ORGANIZAÇÃO SOCIAL E CONÔMICA NA AGRICULTURA FAMILIAR E MEIO AMBIENTE	0,00	0,00	15.000,00	15.000,00
20	122 0215 FEIRAS MERCADOS E MATADOUROS	0,00	0,00	15.000,00	15.000,00
20.122.0215.2921.0000	MANUTENÇÃO DE MERCADOS, MATADOUROS E FEIRAS LIVRES	0,00	0,00	15.000,00	15.000,00
20	605 Abastecimento	0,00	200.000,00	0,00	200.000,00
20	605 0215 FEIRAS MERCADOS E MATADOUROS	0,00	200.000,00	0,00	200.000,00
20.605.0215.1149.0000	CONSTRUÇÃO, REFORMA E/OU AMPLIAÇÃO DE MERCADOS, AÇOUGUES E MATADOUROS MUNICIPAIS	0,00	200.000,00	0,00	200.000,00
25	Energia	0,00	100.000,00	100.000,00	200.000,00
25	752 Energia Elétrica	0,00	100.000,00	100.000,00	200.000,00
25	752 0250 GESTÃO E AMPLIAÇÃO DA REDE DE ENERGIA MUNICIPAL	0,00	100.000,00	0,00	100.000,00
25.752.0250.1151.0000	EXECUÇÃO DE PROJETOS DE ELETRIFICAÇÃO RURAL	0,00	100.000,00	0,00	100.000,00
25	752 0298 GESTÃO DO NÚCLEO INTERMUNICIPAL DE ILUMINAÇÃO PÚBLICA - NIIP	0,00	0,00	100.000,00	100.000,00
25.752.0298.2951.0000	MANUTENÇÃO DAS ATIVIDADES DO NÚCLEO INTERMUNICIPAL DE ILUMINAÇÃO PÚBLICA - NIIP	0,00	0,00	100.000,00	100.000,00
26	Transporte	0,00	150.000,00	215.000,00	365.000,00
26	782 Transporte Rodoviário	0,00	150.000,00	215.000,00	365.000,00
26	782 0150 GESTÃO DE URBANISMO	0,00	100.000,00	0,00	100.000,00
26.782.0150.1156.0000	CONSTRUIR ABRIGOS P/ USUÁRIOS DE TRANSPORTE COLETIVO NO MUNICÍPIO E SINALIZAR AS VIAS PÚBLICAS	0,00	100.000,00	0,00	100.000,00

**PREFEITURA MUNICIPAL DE GAMELEIRA**

Rua José Barrada, Centro - CNPJ:11343902/0001-47

Orçamento Programa - Exercício de 2019

Anexo 07

Page 13

**PROGRAMA DE TRABALHO DO GOVERNO  
DEMONSTRATIVO DE FUNÇÕES, SUBFUNÇÕES E PROGRAMAS  
POR PROJETOS, ATIVIDADES E OPERAÇÕES ESPECIAIS**

(Inc. II, § 2º, Art. 2º)

Código	Especificação	Operação Especial	Projetos	Atividades	Total
26	Transporte	0,00	150.000,00	215.000,00	365.000,00
26	782 Transporte Rodoviário	0,00	150.000,00	215.000,00	365.000,00
26	782 0151 MELHORAMENTO VIÁRIO DO MUNICÍPIO	0,00	50.000,00	215.000,00	265.000,00
26.782.0151.1154.0000	CONSTRUÇÃO, AMPLIAÇÃO E RECUPERAÇÃO DE ESTRADAS	0,00	50.000,00	0,00	50.000,00
26.782.0151.2155.0000	MANUTENÇÃO E CONSERVAÇÃO DE ESTRADAS	0,00	0,00	215.000,00	215.000,00
27	Desporto e Lazer	0,00	450.000,00	210.000,00	660.000,00
27	812 Desporto Comunitário	0,00	450.000,00	210.000,00	660.000,00
27	812 0021 ADMINISTRAÇÃO GERAL	0,00	0,00	35.000,00	35.000,00
27.812.0021.2063.0000	MANUTENÇÃO DE COMPEONATOS ESPORTIVOS	0,00	0,00	30.000,00	30.000,00
27.812.0021.2104.0000	SUBVENÇÕES A ENTIDADES ESPORTIVAS	0,00	0,00	5.000,00	5.000,00
27	812 0180 GESTÃO AMBIENTAL	0,00	150.000,00	0,00	150.000,00
27.812.0180.1034.0000	CONSTRUÇÃO, REFORMA, ARBORIZAÇÃO E/OU REVITALIZAÇÃO DE PRAÇAS PÚBLICAS	0,00	150.000,00	0,00	150.000,00
27	812 0270 GESTÃO DE DESPORTO E LAZER NO MUNICÍPIO	0,00	300.000,00	175.000,00	475.000,00
27.812.0270.1118.0000	AQUISIÇÃO DE EQUIPAMENTOS PARA A ACADEMIA DAS CIDADES	0,00	100.000,00	0,00	100.000,00
27.812.0270.1160.0000	CONSTRUÇÃO, REFORMA E AMPLIAÇÃO DE QUADRAS, CAMPOS E INSTALAÇÕES PARA A PRÁTICA DE ESPORTES	0,00	50.000,00	0,00	50.000,00
27.812.0270.1402.0000	CONSTRUÇÃO DE GINÁSIO OU QUADRA POLIESPORTIVA	0,00	150.000,00	0,00	150.000,00
27.812.0270.2105.0000	PROMOVER FUNCIONAMENTO DE ESCOLAS E ESPORTES	0,00	0,00	25.000,00	25.000,00
27.812.0270.2107.0000	PREMIAÇÃO DE EVENTOS ESPORTIVOS	0,00	0,00	20.000,00	20.000,00
27.812.0270.2109.0000	APOIO AO DESPORTO AMADOR	0,00	0,00	25.000,00	25.000,00
27.812.0270.2126.0000	MANUTENÇÃO DA ACADEMIA DAS CIDADES	0,00	0,00	105.000,00	105.000,00
28	Encargos Especiais	1.000.000,00	0,00	0,00	1.000.000,00
28	846 Outros Encargos Especiais	1.000.000,00	0,00	0,00	1.000.000,00
28	846 0000 ENCARGOS ESPECIAIS	1.000.000,00	0,00	0,00	1.000.000,00
28.846.0000.0052.0000	AMORTIZAÇÃO DE DÍVIDAS	1.000.000,00	0,00	0,00	1.000.000,00
99	Reserva de Contingência	2.800.000,00	0,00	0,00	2.800.000,00
99	999 Reserva de Contingência	2.800.000,00	0,00	0,00	2.800.000,00
99	999 9999 RESERVA DE CONTINGÊNCIA	2.800.000,00	0,00	0,00	2.800.000,00
99.999.9999.9999.0000	RESERVA DE CONTINGÊNCIA	2.800.000,00	0,00	0,00	2.800.000,00

**PREFEITURA MUNICIPAL DE GAMELEIRA**

Rua José Barrada, Centro - CNPJ:11343902/0001-47

Orçamento Programa - Exercício de 2019

Anexo 07

Page 14

**PROGRAMA DE TRABALHO DO GOVERNO  
DEMONSTRATIVO DE FUNÇÕES, SUBFUNÇÕES E PROGRAMAS  
POR PROJETOS, ATIVIDADES E OPERAÇÕES ESPECIAIS**

(Inc. II, § 2º, Art. 2º)

Código	Especificação	Operação Especial	Projetos	Atividades	Total
	TOTAL	3.800.000,00	9.201.000,00	51.499.000,00	64.500.000,00

**PREFEITURA MUNICIPAL DE GAMELEIRA**

Rua José Barrada, Centro - CNPJ:11343902/0001-47

Orçamento Programa - Exercício de 2019

Anexo 08

Page 1

**DESPESA POR FUNÇÃO, SUBFUNÇÃO E PROGRAMAS  
CONFORME O VÍNCULO COM OS RECURSOS**

(Inc. II, § 2º, Art. 2º)

Código	Especificação	Ordinário	Vinculado	Adm. Indireta	Total
<b>01</b>	<b>Legislativa</b>	<b>3.395.000,00</b>			<b>3.395.000,00</b>
01 031	Ação Legislativa	3.395.000,00			3.395.000,00
01 031 0001	GESTÃO ADMINISTRATIVA MUNICIPAL	3.395.000,00			3.395.000,00
<b>04</b>	<b>Administração</b>	<b>10.837.000,00</b>			<b>10.837.000,00</b>
04 062	Defesa do Interesse Público no Processo Judiciário	15.000,00			15.000,00
04 062 0021	ADMINISTRAÇÃO GERAL	15.000,00			15.000,00
04 122	Administração Geral	10.327.000,00			10.327.000,00
04 122 0000	ENCARGOS ESPECIAIS	800.000,00			800.000,00
04 122 0007	CAPACITAÇÃO DE RECURSOS HUMANOS	30.000,00			30.000,00
04 122 0021	ADMINISTRAÇÃO GERAL	5.651.000,00			5.651.000,00
04 122 0056	GESTÃO FINANCEIRA	2.030.000,00			2.030.000,00
04 122 0062	GESTÃO ADMINISTRATIVA DO CONSÓRCIO	46.000,00			46.000,00
04 122 0091	REGIME GERAL DA PREVIDÊNCIA SOCIAL - RGPS	1.000.000,00			1.000.000,00
04 122 0150	GESTÃO DE URBANISMO	200.000,00			200.000,00
04 122 0250	GESTÃO E AMPLIAÇÃO DA REDE DE ENERGIA MUNICIPAL	70.000,00			70.000,00
04 122 0280	DESAPROPRIAÇÕES	500.000,00			500.000,00
04 124	Controle Interno	335.000,00			335.000,00
04 124 0060	OPERAÇÕES DO CONTROLE INTERNO	335.000,00			335.000,00
04 129	Administração de Receitas	15.000,00			15.000,00
04 129 0021	ADMINISTRAÇÃO GERAL	5.000,00			5.000,00
04 129 0056	GESTÃO FINANCEIRA	10.000,00			10.000,00
04 131	Comunicação Social	35.000,00			35.000,00
04 131 0021	ADMINISTRAÇÃO GERAL	35.000,00			35.000,00
04 244	Assistência Comunitária	110.000,00			110.000,00
04 244 0080	ASSISTÊNCIA SOCIAL	110.000,00			110.000,00
<b>06</b>	<b>Segurança Pública</b>	<b>435.000,00</b>			<b>435.000,00</b>
06 182	Defesa Civil	435.000,00			435.000,00
06 182 0061	AÇÕES DESTINADAS A DEFESA CIVIL	65.000,00			65.000,00
06 182 0084	SEGURANÇA PÚBLICA	355.000,00			355.000,00
06 182 0180	GESTÃO AMBIENTAL	15.000,00			15.000,00
<b>08</b>	<b>Assistência Social</b>	<b>3.511.000,00</b>			<b>3.511.000,00</b>
08 122	Administração Geral	1.061.000,00			1.061.000,00
08 122 0004	APOIO A CONSELHOS MUNICIPAIS	15.000,00			15.000,00
08 122 0021	ADMINISTRAÇÃO GERAL	246.000,00			246.000,00
08 122 0080	ASSISTÊNCIA SOCIAL	800.000,00			800.000,00
08 241	Assistência ao Idoso	50.000,00			50.000,00
08 241 0280	DESAPROPRIAÇÕES	50.000,00			50.000,00
08 242	Assistência ao Portador de Deficiência	20.000,00			20.000,00
08 242 0080	ASSISTÊNCIA SOCIAL	20.000,00			20.000,00
08 243	Assistência à Criança e ao Adolescente	367.000,00			367.000,00
08 243 0004	APOIO A CONSELHOS MUNICIPAIS	50.000,00			50.000,00
08 243 0083	PROMOÇÃO DOS DIREITOS DA CRIANÇA E DO ADOLESCENTE	120.000,00			120.000,00
08 243 0087	BLOCO PROTEÇÃO SOCIAL BÁSICA	197.000,00			197.000,00
08 244	Assistência Comunitária	2.013.000,00			2.013.000,00
08 244 0080	ASSISTÊNCIA SOCIAL	595.000,00			595.000,00
08 244 0085	BLOCO GESTÃO DO PROGRAMA BOLSA FAMÍLIA E DO CAD. ÚNICO	267.000,00			267.000,00
08 244 0086	BLOCO GESTÃO DO SUAS	60.000,00			60.000,00



**PREFEITURA MUNICIPAL DE GAMELEIRA**

Rua José Barrada, Centro - CNPJ:11343902/0001-47

Orçamento Programa - Exercício de 2019

Anexo 08

Page 2

**DESPESA POR FUNÇÃO, SUBFUNÇÃO E PROGRAMAS  
CONFORME O VÍNCULO COM OS RECURSOS**

(Inc. II, § 2º, Art. 2º)

Código	Especificação	Ordinário	Vinculado	Adm. Indireta	Total
08 244 0087	BLOCO PROTEÇÃO SOCIAL BÁSICA	538.000,00			538.000,00
08 244 0088	BLOCO PROTEÇÃO SOCIAL ESPECIAL DE MÉDIA COMPLEXIDADE	328.000,00			328.000,00
08 244 0160	POLÍTICAS HABITACIONAIS A POPULAÇÃO CARENTE	25.000,00			25.000,00
08 244 0280	DESAPROPRIAÇÕES	200.000,00			200.000,00
<b>09</b>	<b>Previdência Social</b>	<b>100.000,00</b>			<b>100.000,00</b>
09 271	Previdência Básica	100.000,00			100.000,00
09 271 0000	ENCARGOS ESPECIAIS	100.000,00			100.000,00
<b>10</b>	<b>Saúde</b>	<b>4.915.000,00</b>	<b>7.905.000,00</b>		<b>12.820.000,00</b>
10 122	Administração Geral	3.575.000,00			3.575.000,00
10 122 0004	APOIO A CONSELHOS MUNICIPAIS	20.000,00			20.000,00
10 122 0100	PROMOÇÃO DE ASSISTÊNCIA A SAÚDE	2.935.000,00			2.935.000,00
10 122 0105	VIGILÂNCIA EM SAÚDE	520.000,00			520.000,00
10 122 0300	GESTÃO DOS SERVIÇOS DE SAÚDE DOS ENTES CONSORCIADOS	100.000,00			100.000,00
10 301	Atenção Básica	218.000,00	3.634.000,00		3.852.000,00
10 301 0101	ASSISTÊNCIA A ATENÇÃO BÁSICA	198.000,00	3.634.000,00		3.832.000,00
10 301 0102	ATENDIMENTO AMBULATORIAL, EMERGÊNCIAL E HOSPITALAR	20.000,00			20.000,00
10 302	Assistência Hospitalar e Ambulatorial	940.000,00	3.576.000,00		4.516.000,00
10 302 0102	ATENDIMENTO AMBULATORIAL, EMERGÊNCIAL E HOSPITALAR	929.000,00	3.576.000,00		4.505.000,00
10 302 0103	ASSISTÊNCIA AO SUPORTE PROFILÁTICO E TERAPEUTICO	11.000,00			11.000,00
10 303	Suporte Profilático e Terapêutico	53.000,00	200.000,00		253.000,00
10 303 0103	ASSISTÊNCIA AO SUPORTE PROFILÁTICO E TERAPEUTICO	53.000,00	200.000,00		253.000,00
10 304	Vigilância Sanitária	18.000,00	245.000,00		263.000,00
10 304 0105	VIGILÂNCIA EM SAÚDE	18.000,00	245.000,00		263.000,00
10 305	Vigilância Epidemiológica	81.000,00	250.000,00		331.000,00
10 305 0105	VIGILÂNCIA EM SAÚDE	81.000,00	250.000,00		331.000,00
10 306	Alimentação e Nutrição	30.000,00			30.000,00
10 306 0106	ASSISTÊNCIA A ALIMENTAÇÃO E NUTRIÇÃO	30.000,00			30.000,00
<b>12</b>	<b>Educação</b>	<b>22.150.000,00</b>			<b>22.150.000,00</b>
12 126	Tecnologia da Informação	45.000,00			45.000,00
12 126 0190	GESTÃO EM CIÊNCIA E TECNOLOGIA	45.000,00			45.000,00
12 306	Alimentação e Nutrição	285.000,00			285.000,00
12 306 0121	MERENDA ESCOLAR	285.000,00			285.000,00
12 361	Ensino Fundamental	20.385.000,00			20.385.000,00
12 361 0007	CAPACITAÇÃO DE RECURSOS HUMANOS	340.000,00			340.000,00
12 361 0021	ADMINISTRAÇÃO GERAL	20.000,00			20.000,00
12 361 0091	REGIME GERAL DA PREVIDÊNCIA SOCIAL - RGPS	300.000,00			300.000,00
12 361 0120	GESTÃO EDUCACIONAL - ENSINO FUNDAMENTAL E INFANTIL	18.280.000,00			18.280.000,00
12 361 0122	TRANSPORTE ESCOLAR	1.445.000,00			1.445.000,00
12 362	Ensino Médio	130.000,00			130.000,00
12 362 0124	TRANSPORTE UNIVERSITÁRIO	110.000,00			110.000,00
12 362 0125	GESTÃO DO ENSINO MÉDIO	20.000,00			20.000,00
12 363	Ensino Profissional	35.000,00			35.000,00
12 363 0123	GESTÃO DO ENSINO PROFISSIONALIZANTE	35.000,00			35.000,00

**PREFEITURA MUNICIPAL DE GAMELEIRA**

Rua José Barrada, Centro - CNPJ:11343902/0001-47

Orçamento Programa - Exercício de 2019

Anexo 08

Page 3

**DESPESA POR FUNÇÃO, SUBFUNÇÃO E PROGRAMAS  
CONFORME O VÍNCULO COM OS RECURSOS**

(Inc. II, § 2º, Art. 2º)

Código	Especificação	Ordinário	Vinculado	Adm. Indireta	Total
12 365	Educação Infantil	1.150.000,00			1.150.000,00
12 365 0120	GESTÃO EDUCACIONAL - ENSINO FUNDAMENTAL E INFANTIL	1.150.000,00			1.150.000,00
12 366	Educação de Jovens e Adultos	80.000,00			80.000,00
12 366 0126	ALFABETIZAÇÃO DE ADULTOS	80.000,00			80.000,00
12 367	Educação Especial	40.000,00			40.000,00
12 367 0127	GESTÃO DE ENSINO ESPECIAL	40.000,00			40.000,00
<b>13</b>	<b>Cultura</b>	<b>1.760.000,00</b>			<b>1.760.000,00</b>
13 392	Difusão Cultural	1.760.000,00			1.760.000,00
13 392 0021	ADMINISTRAÇÃO GERAL	130.000,00			130.000,00
13 392 0181	GESTÃO DE EVENTOS CULTURAIS E FESTIVIDADES	1.605.000,00			1.605.000,00
13 392 0270	GESTÃO DE DESPORTO E LAZER NO MUNICÍPIO	25.000,00			25.000,00
<b>14</b>	<b>Direitos da Cidadania</b>	<b>65.000,00</b>			<b>65.000,00</b>
14 241	Assistência ao Idoso	65.000,00			65.000,00
14 241 0004	APOIO A CONSELHOS MUNICIPAIS	15.000,00			15.000,00
14 241 0081	PROMOÇÃO DOS DIREITOS DOS IDOSOS	50.000,00			50.000,00
<b>15</b>	<b>Urbanismo</b>	<b>1.700.000,00</b>			<b>1.700.000,00</b>
15 451	Infra-Estrutura Urbana	1.300.000,00			1.300.000,00
15 451 0150	GESTÃO DE URBANISMO	800.000,00			800.000,00
15 451 0151	MELHORAMENTO VIÁRIO DO MUNICÍPIO	500.000,00			500.000,00
15 452	Serviços Urbanos	400.000,00			400.000,00
15 452 0021	ADMINISTRAÇÃO GERAL	200.000,00			200.000,00
15 452 0202	TRATAMENTO DE LIXO	100.000,00			100.000,00
15 452 0220	GESTÃO DO SISTEMA DE ABASTECIMENTO	100.000,00			100.000,00
<b>16</b>	<b>Habitação</b>	<b>100.000,00</b>			<b>100.000,00</b>
16 482	Habitação Urbana	100.000,00			100.000,00
16 482 0160	POLÍTICAS HABITACIONAIS A POPULAÇÃO CARENTE	100.000,00			100.000,00
<b>17</b>	<b>Saneamento</b>	<b>562.000,00</b>			<b>562.000,00</b>
17 512	Saneamento Básico Urbano	562.000,00			562.000,00
17 512 0170	GESTÃO DO SANEAMENTO	350.000,00			350.000,00
17 512 0302	PROGRAMA CONSÓRCIAL DE MEIO AMBIENTE	212.000,00			212.000,00
<b>18</b>	<b>Gestão Ambiental</b>	<b>1.645.000,00</b>			<b>1.645.000,00</b>
18 542	Controle Ambiental	25.000,00			25.000,00
18 542 0180	GESTÃO AMBIENTAL	25.000,00			25.000,00
18 543	Recuperação de Áreas Degradadas	60.000,00			60.000,00
18 543 0180	GESTÃO AMBIENTAL	60.000,00			60.000,00
18 544	Recursos Hídricos	1.560.000,00			1.560.000,00
18 544 0021	ADMINISTRAÇÃO GERAL	1.560.000,00			1.560.000,00
<b>20</b>	<b>Agricultura</b>	<b>395.000,00</b>			<b>395.000,00</b>
20 122	Administração Geral	195.000,00			195.000,00
20 122 0150	GESTÃO DE URBANISMO	5.000,00			5.000,00
20 122 0200	GESTÃO EM AGRICULTURA	175.000,00			175.000,00
20 122 0215	FEIRAS MERCADOS E MATADOUROS	15.000,00			15.000,00

**PREFEITURA MUNICIPAL DE GAMELEIRA**

Rua José Barrada, Centro - CNPJ:11343902/0001-47

Orçamento Programa - Exercício de 2019

Anexo 08

Page 4

**DESPESA POR FUNÇÃO, SUBFUNÇÃO E PROGRAMAS  
CONFORME O VÍNCULO COM OS RECURSOS**

(Inc. II, § 2º, Art. 2º)

Código	Especificação	Ordinário	Vinculado	Adm. Indireta	Total
20 605	Abastecimento	200.000,00			200.000,00
20 605 0215	FEIRAS MERCADOS E MATADOUROS	200.000,00			200.000,00
25	Energia	200.000,00			200.000,00
25 752	Energia Elétrica	200.000,00			200.000,00
25 752 0250	GESTÃO E AMPLIAÇÃO DA REDE DE ENERGIA MUNICIPAL	100.000,00			100.000,00
25 752 0298	GESTÃO DO NÚCLEO INTERMUNICIPAL DE ILUMINAÇÃO PÚBLICA - NIIP	100.000,00			100.000,00
26	Transporte	365.000,00			365.000,00
26 782	Transporte Rodoviário	365.000,00			365.000,00
26 782 0150	GESTÃO DE URBANISMO	100.000,00			100.000,00
26 782 0151	MELHORAMENTO VIÁRIO DO MUNICÍPIO	265.000,00			265.000,00
27	Desporto e Lazer	660.000,00			660.000,00
27 812	Desporto Comunitário	660.000,00			660.000,00
27 812 0021	ADMINISTRAÇÃO GERAL	35.000,00			35.000,00
27 812 0180	GESTÃO AMBIENTAL	150.000,00			150.000,00
27 812 0270	GESTÃO DE DESPORTO E LAZER NO MUNICÍPIO	475.000,00			475.000,00
28	Encargos Especiais	1.000.000,00			1.000.000,00
28 846	Outros Encargos Especiais	1.000.000,00			1.000.000,00
28 846 0000	ENCARGOS ESPECIAIS	1.000.000,00			1.000.000,00
99	Reserva de Contingência	2.800.000,00			2.800.000,00
99 999	Reserva de Contingência	2.800.000,00			2.800.000,00
99 999 9999	RESERVA DE CONTINGÊNCIA	2.800.000,00			2.800.000,00
<b>TOTAL</b>		<b>56.595.000,00</b>	<b>7.905.000,00</b>	<b>0,00</b>	<b>64.500.000,00</b>

**PREFEITURA MUNICIPAL DE GAMELEIRA**

Rua José Barrada, Centro - CNPJ:11343902/0001-47

Orçamento Programa - Exercício de 2019

Anexo 09

Page 1

**DEMONSTRATIVO DAS DESPESAS POR ORGÃO E FUNÇÕES DE GOVERNO**

(Inc. II, § 2º, Art. 2º)

ORGÃO	10 10	CÂMARA MUNICIPAL	Valor
Função	01	Legislativa	3.395.000,00
ORGÃO	20 10	GABINETE DA PREFEITA	Valor
Função	04	Administração	1.620.000,00
ORGÃO	20 20	SECRETARIA DA FAZENDA	Valor
Função	04	Administração	2.045.000,00
Função	28	Encargos Especiais	1.000.000,00
Função	99	Reserva de Contingência	2.800.000,00
ORGÃO	20 30	SECRETARIA DE ADMINISTRAÇÃO	Valor
Função	04	Administração	4.236.000,00
Função	06	Segurança Pública	435.000,00
ORGÃO	20 40	SECRETARIA DE GOVERNO E ARTICULAÇÃO	Valor
Função	04	Administração	280.000,00
ORGÃO	20 50	SECRETARIA DE EDUCAÇÃO, CULTURA E ESPORTO	Valor
Função	12	Educação	21.600.000,00
Função	13	Cultura	1.660.000,00
Função	27	Desporto e Lazer	105.000,00
ORGÃO	20 60	SECRETARIA DE SAÚDE	Valor
Função	10	Saúde	520.000,00
ORGÃO	20 70	SECRETARIA DES. SOCIAL E POLÍTICA MULHER EMPREGO	Valor
Função	08	Assistência Social	231.000,00
ORGÃO	20 80	SECRETARIA DE INFRA ESTRUTURA E SERVIÇOS URBANOS	Valor
Função	04	Administração	2.610.000,00
Função	08	Assistência Social	275.000,00
Função	10	Saúde	300.000,00
Função	12	Educação	550.000,00
Função	13	Cultura	100.000,00
Função	15	Urbanismo	1.700.000,00
Função	16	Habituação	100.000,00
Função	17	Saneamento	350.000,00
Função	18	Gestão Ambiental	85.000,00
Função	20	Agricultura	200.000,00
Função	25	Energia	100.000,00

**PREFEITURA MUNICIPAL DE GAMELEIRA**

Rua José Barrada, Centro - CNPJ:11343902/0001-47

Orçamento Programa - Exercício de 2019

Anexo 09

Page 2

**DEMONSTRATIVO DAS DESPESAS POR ORGÃO E FUNÇÕES DE GOVERNO**

(Inc. II, § 2º, Art. 2º)

ORGÃO	20 80	SECRETARIA DE INFRA ESTRUTURA E SERVIÇOS URBANOS	Valor
Função	26	Transporte	365.000,00
Função	27	Desporto e Lazer	555.000,00
ORGÃO	20 90	SECRETARIA DE AGRICULTURA E REFORMA AGRARIA E MEIO AMBIENTE	Valor
Função	20	Agricultura	195.000,00
ORGÃO	20 99	FUNDO DA CRIANÇA E DO ADOLESCENTE	Valor
Função	08	Assistência Social	170.000,00
ORGÃO	30 10	FUNDO MUNICIPAL DE ASSISTÊNCIA SOCIAL	Valor
Função	08	Assistência Social	2.835.000,00
Função	09	Previdência Social	100.000,00
Função	14	Direitos da Cidadania	65.000,00
ORGÃO	30 30	FUNDO MUNICIPAL DE SAÚDE - SUS	Valor
Função	10	Saúde	12.000.000,00
ORGÃO	40 40	SAPEG - SERVIÇOS ÁGUA E ESGOTO DE GAMELEIRA	Valor
Função	18	Gestão Ambiental	1.560.000,00
ORGÃO	40 90	CONSORCIO PÚBLICO DOS MUNICIPIOS DA MATA SUL	Valor
Função	04	Administração	46.000,00
Função	17	Saneamento	212.000,00
Função	25	Energia	100.000,00
TOTAL GERAL			64.500.000,00

**RESUMO DO TOTAL ORÇADO POR ORGÃO**

10 10	CÂMARA MUNICIPAL	3.395.000,00
20 10	GABINETE DA PREFEITA	1.620.000,00
20 20	SECRETARIA DA FAZENDA	5.845.000,00
20 30	SECRETARIA DE ADMINISTRAÇÃO	4.671.000,00
20 40	SECRETARIA DE GOVERNO E ARTICULAÇÃO	280.000,00
20 50	SECRETARIA DE EDUCAÇÃO, CULTURA E DESPORTO	23.365.000,00
20 60	SECRETARIA DE SAÚDE	520.000,00
20 70	SECRETARIA DES. SOCIAL E POLÍTICA MULHER EMPREGO	231.000,00
20 80	SECRETARIA DE INFRA ESTRUTURA E SERVIÇOS URBANOS	7.290.000,00
20 90	SECRETARIA DE AGRICULTURA E REFORMA AGRARIA E MEIO AMBIENTE	195.000,00
20 99	FUNDO DA CRIANÇA E DO ADOLESCENTE	170.000,00

**PREFEITURA MUNICIPAL DE GAMELEIRA**

Rua José Barrada, Centro - CNPJ:11343902/0001-47

Orçamento Programa - Exercício de 2019

Anexo 09

Page 3

**DEMONSTRATIVO DAS DESPESAS POR ORGÃO E FUNÇÕES DE GOVERNO**

(Inc. II, § 2º, Art. 2º)

30 10	FUNDO MUNICIPAL DE ASSISTÊNCIA SOCIAL	3.000.000,00
30 30	FUNDO MUNICIPAL DE SAÚDE - SUS	12.000.000,00
40 40	SAAEG - SERVIÇOS ÁGUA E ESGOTO DE GAMELEIRA	1.560.000,00
40 90	CONSORCIO PÚBLICO DOS MUNICIPIOS DA MATA SUL	358.000,00
TOTAL		64.500.000,00

**RESUMO DO TOTAL ORÇADO POR FUNÇÃO**

01	Legislativa	3.395.000,00
04	Administração	10.837.000,00
06	Segurança Pública	435.000,00
08	Assistência Social	3.511.000,00
09	Previdência Social	100.000,00
10	Saúde	12.820.000,00
12	Educação	22.150.000,00
13	Cultura	1.760.000,00
14	Direitos da Cidadania	65.000,00
45	Urbanismo	1.700.000,00
16	Habitação	100.000,00
17	Saneamento	562.000,00
18	Gestão Ambiental	1.645.000,00
20	Agricultura	395.000,00
25	Energia	200.000,00
26	Transporte	365.000,00
27	Desporto e Lazer	660.000,00
28	Encargos Especiais	1.000.000,00
99	Reserva de Contingência	2.800.000,00
TOTAL		64.500.000,00

**PREFEITURA MUNICIPAL DE GAMELEIRA**

Rua José Barrada, Centro - CNPJ:11343902/0001-47

Orçamento Programa - Exercício de 2019

Page 1

**QUADRO AUXILIAR DE DETALHAMENTO DA DESPESA**

PODER 10 PODER LEGISLATIVO  
 ORGÃO 10 CÂMARA MUNICIPAL  
 UNIDADE 00 CÂMARA MUNICIPAL

Aplicação Programada	Proj/Ativ	Finalidade F.R. - C.A.	Categoria	Detalhada	TotalGrupo	Total Categ.	Total Func.
MELHORIA DO PREDIO DA CÂMARA MUNICIPAL	01.031.0001.1001.0000						120.000,00
4 DESPESAS DE CAPIT						120.000,00	
4 INVESTIMENTOS					120.000,00		
OBRAS E INSTALAÇÕES			4.4.90.51.00	120.000,00			
AQUISIÇÃO DE EQUIPAMENTOS E MATERIAL PERMANENTE	01.031.0001.1335.0000						30.000,00
4 DESPESAS DE CAPIT						30.000,00	
4 INVESTIMENTOS					30.000,00		
EQUIPAMENTOS E MATERIAL PERMANENTE			4.4.90.52.00	30.000,00			
MANUTENÇÃO DAS ATIVIDADES LEGISLATIVAS	01.031.0001.2001.0000						965.000,00
3 DESPESAS CORREN						965.000,00	
1 PESSOAL E ENCARGOS SOCIAIS					880.000,00		
VENCIMENTOS E VANTAGENS FIXAS - PESSOAL CIVIL			3.1.90.11.00	650.000,00			
OBRIGAÇÕES PATRONAIS			3.1.90.13.00	200.000,00			
OUTRAS DESPESAS VARIÁVEIS - PESSOAL CIVIL			3.1.90.16.00	30.000,00			
3 OUTRAS DESPESAS CORRENTES					85.000,00		
DIÁRIAS - CIVIL			3.3.90.14.00	50.000,00			
PASSAGENS E DESPESAS COM LOCOMOÇÃO			3.3.90.33.00	5.000,00			
DESPESAS DE EXERCÍCIOS ANTERIORES			3.3.90.92.00	30.000,00			
MAUTENÇÃO DAS ATIVIDADES ADMINISTRATIVAS	01.031.0001.2002.0000						1.980.000,00
3 DESPESAS CORREN						1.980.000,00	
1 PESSOAL E ENCARGOS SOCIAIS					1.340.000,00		
Aposentadorias, Reserva Remunerada e Reformas			3.1.90.01.00	30.000,00			
Pensões do RPPS e do Militar			3.1.90.03.00	60.000,00			
VENCIMENTOS E VANTAGENS FIXAS - PESSOAL CIVIL			3.1.90.11.00	950.000,00			
OBRIGAÇÕES PATRONAIS			3.1.90.13.00	300.000,00			
2 JUROS E ENCARGOS DA DÍVIDA					5.000,00		
JUROS SOBRE A DÍVIDA POR CONTRATO			3.2.90.21.00	5.000,00			
3 OUTRAS DESPESAS CORRENTES					635.000,00		
MATERIAL DE CONSUMO			3.3.90.30.00	110.000,00			
PASSAGENS E DESPESAS COM LOCOMOÇÃO			3.3.90.33.00	15.000,00			
OUTROS SERVIÇOS DE TERCEIROS - PESSOA FÍSICA			3.3.90.36.00	200.000,00			
OUTROS SERVIÇOS DE TERCEIROS - PESSOA JURÍDICA			3.3.90.39.00	200.000,00			
SENTENÇAS JUDICIAIS			3.3.90.91.00	100.000,00			
DESPESAS DE EXERCÍCIOS ANTERIORES			3.3.90.92.00	10.000,00			
MANUTENÇÃO DA VERBA DE GABINETE	01.031.0001.2003.0000						300.000,00
3 DESPESAS CORREN						300.000,00	
3 OUTRAS DESPESAS CORRENTES					300.000,00		
MATERIAL DE CONSUMO			3.3.90.30.00	40.000,00			
PASSAGENS E DESPESAS COM LOCOMOÇÃO			3.3.90.33.00	10.000,00			
OUTROS SERVIÇOS DE TERCEIROS - PESSOA FÍSICA			3.3.90.36.00	150.000,00			
OUTROS SERVIÇOS DE TERCEIROS - PESSOA JURÍDICA			3.3.90.39.00	100.000,00			
<b>TOTAL</b>							<b>3.395.000,00</b>

**PREFEITURA MUNICIPAL DE GAMELEIRA**

Rua José Barrada, Centro - CNPJ:11343902/0001-47

Orçamento Programa - Exercício de 2019

Page 2

**QUADRO AUXILIAR DE DETALHAMENTO DA DESPESA**

PODER	20	PODER EXECUTIVO
ORGÃO	10	GABINETE DA PREFEITA
UNIDADE	00	GABINETE DA PREFEITA

Aplicacao Programada	Proj/Ativ	Finalidade	Categoria	Detalhada	TotalGrupo	Total Categ.	Total Func.
		F.R. - C.A.					
DESPESAS COM OUTROS ENTES FEDERADOS	04.062.0021.2023.0000						15.000,00
3	DESPESAS CORREN'					15.000,00	
3	OUTRAS DESPESAS CORRENTES				15.000,00		
	MATERIAL DE CONSUMO		3.3.90.30.00	5.000,00			
	SERVIÇOS DE CONSULTORIA		3.3.90.35.00	5.000,00			
	OUTROS SERVIÇOS DE TERCEIROS - PESSOA JURÍDICA		3.3.90.39.00	5.000,00			
AQUISIÇÃO DE VEÍCULO PARA O GABINETE	04.122.0021.1025.0000						70.000,00
4	DESPESAS DE CAPIT					70.000,00	
4	INVESTIMENTOS				70.000,00		
	EQUIPAMENTOS E MATERIAL PERMANENTE		4.4.90.52.00	70.000,00			
MELHORAR O DESEMPENHO FUNCIONAL DA MAQUINA ADMINISTRATIVA	04.122.0021.1026.0000						20.000,00
4	DESPESAS DE CAPIT					20.000,00	
4	INVESTIMENTOS				20.000,00		
	EQUIPAMENTOS E MATERIAL PERMANENTE		4.4.90.52.00	20.000,00			
MANUTENÇÃO DAS ATIVIDADES ADMINISTRATIVAS DO ORGÃO	04.122.0021.2027.0000						760.000,00
3	DESPESAS CORREN'					760.000,00	
1	PESSOAL E ENCARGOS SOCIAIS				505.000,00		
	CONTRATAÇÃO POR TEMPO DETERMINADO		3.1.90.04.00	5.000,00			
	VENCIMENTOS E VANTAGENS FIXAS - PESSOAL CIVIL		3.1.90.11.00	500.000,00			
3	OUTRAS DESPESAS CORRENTES				255.000,00		
	DIÁRIAS NO PAIS		3.3.90.14.14	40.000,00			
	MATERIAL DE CONSUMO		3.3.90.30.00	50.000,00			
	PASSAGENS E DESPESAS COM LOCOMOÇÃO		3.3.90.33.00	10.000,00			
	OUTROS SERVIÇOS DE TERCEIROS - PESSOA FÍSICA		3.3.90.36.00	50.000,00			
	OUTROS SERVIÇOS DE TERCEIROS - PESSOA JURÍDICA		3.3.90.39.00	100.000,00			
	INDENIZAÇÕES E RESTITUIÇÕES		3.3.90.93.00	5.000,00			
CONTRIBUIÇÃO PARA AMUPE/CNM E OUTROS	04.122.0021.2028.0000						30.000,00
3	DESPESAS CORREN'					30.000,00	
3	OUTRAS DESPESAS CORRENTES				30.000,00		
	CONTRIBUIÇÕES		3.3.50.41.00	30.000,00			
MANUTENÇÃO DA PROCURADORIA MUNICIPAL	04.122.0021.2034.0000						245.000,00
3	DESPESAS CORREN'					245.000,00	
1	PESSOAL E ENCARGOS SOCIAIS				205.000,00		
	CONTRATAÇÃO POR TEMPO DETERMINADO		3.1.90.04.00	5.000,00			
	VENCIMENTOS E VANTAGENS FIXAS - PESSOAL CIVIL		3.1.90.11.00	200.000,00			
3	OUTRAS DESPESAS CORRENTES				40.000,00		
	DIÁRIAS - CIVIL		3.3.90.14.00	5.000,00			
	MATERIAL DE CONSUMO		3.3.90.30.00	5.000,00			
	OUTROS SERVIÇOS DE TERCEIROS - PESSOA FÍSICA		3.3.90.36.00	5.000,00			
	OUTROS SERVIÇOS DE TERCEIROS - PESSOA JURÍDICA		3.3.90.39.00	10.000,00			
	DESPESAS DE EXERCÍCIOS ANTERIORES		3.3.90.92.00	15.000,00			
AQUISIÇÃO DE MÓVEIS E EQUIPAMENTOS DIVERSOS PARA SCI	04.124.0060.1048.0000						5.000,00
4	DESPESAS DE CAPIT					5.000,00	
4	INVESTIMENTOS				5.000,00		
	EQUIPAMENTOS E MATERIAL PERMANENTE		4.4.90.52.00	5.000,00			
MANUTENÇÃO DAS ATIVIDADES DO SCI - SISTEMA DE	04.124.0060.2134.0000						



**PREFEITURA MUNICIPAL DE GAMELEIRA**

Rua José Barrada, Centro - CNPJ:11343902/0001-47

Orçamento Programa - Exercício de 2019

Page 3

**QUADRO AUXILIAR DE DETALHAMENTO DA DESPESA**

PODER 20 PODER EXECUTIVO  
 ORGÃO 10 GABINETE DA PREFEITA  
 UNIDADE 00 GABINETE DA PREFEITA

Aplicacao Programada	Proj/Ativ	Finalidade	Categoria	Detalhada	TotalGrupo	Total Categ.	Total Func.
							F.R. - C.A.
<b>CONTROLE INTERNO</b>							330.000,00
3	DESPEAS CORREN'					330.000,00	
1	PESSOAL E ENCARGOS SOCIAIS				305.000,00		
	CONTRATAÇÃO POR TEMPO DETERMINADO		3.1.90.04.00	5.000,00			
	VENCIMENTOS E VANTAGENS FIXAS - PESSOAL CIVIL		3.1.90.11.00	300.000,00			
3	OUTRAS DESPESAS CORRENTES				25.000,00		
	DIÁRIAS - CIVIL		3.3.90.14.00	5.000,00			
	MATERIAL DE CONSUMO		3.3.90.30.00	5.000,00			
	SERVIÇOS DE CONSULTORIA		3.3.90.35.00	5.000,00			
	OUTROS SERVIÇOS DE TERCEIROS - PESSOA FÍSICA		3.3.90.36.00	5.000,00			
	OUTROS SERVIÇOS DE TERCEIROS - PESSOA JURÍDICA		3.3.90.39.00	5.000,00			
<b>DIVULGAÇÃO INSTITUCIONAL DA ADMINISTRAÇÃO</b>							35.000,00
3	DESPEAS CORREN'	04.131.0021.2029.0000				35.000,00	
3	OUTRAS DESPESAS CORRENTES				35.000,00		
	MATERIAL DE CONSUMO		3.3.90.30.00	5.000,00			
	OUTROS SERVIÇOS DE TERCEIROS - PESSOA FÍSICA		3.3.90.36.00	10.000,00			
	OUTROS SERVIÇOS DE TERCEIROS - PESSOA JURÍDICA		3.3.90.39.00	20.000,00			
<b>PROGRAMA PREFEITURA NAS COMUNIDADES</b>							110.000,00
3	DESPEAS CORREN'	04.244.0080.2035.0000				110.000,00	
3	OUTRAS DESPESAS CORRENTES				110.000,00		
	MATERIAL DE CONSUMO		3.3.90.30.00	30.000,00			
	Material, Bem ou Serviço para Distribuição Gratuita		3.3.90.32.00	20.000,00			
	OUTROS SERVIÇOS DE TERCEIROS - PESSOA FÍSICA		3.3.90.36.00	30.000,00			
	OUTROS SERVIÇOS DE TERCEIROS - PESSOA JURÍDICA		3.3.90.39.00	30.000,00			
<b>TOTAL</b>							1.620.000,00

**PREFEITURA MUNICIPAL DE GAMELEIRA**

Rua José Barrada, Centro - CNPJ:11343902/0001-47

Orçamento Programa - Exercício de 2019

**QUADRO AUXILIAR DE DETALHAMENTO DA DESPESA**

PODER	20	PODER EXECUTIVO
ORGÃO	20	SECRETARIA DA FAZENDA
UNIDADE	00	SECRETARIA DA FAZENDA

Aplicação Programada	Proj/Ativ	Finalidade F.R. - C.A.	Categoria	Detalhada	TotalGrupo	Total Categ.	Total Func.
REEQUIPAR O SETOR DE CONTABILIDADE, TESOURARIA E TRIBUTOS	04.122.0056.1050.0000						50.000,00
4 DESPESAS DE CAPIT							
4 INVESTIMENTOS						50.000,00	
EQUIPAMENTOS E MATERIAL PERMANENTE			4.4.90.52.00	50.000,00	50.000,00		
MANUTENÇÃO DO SETOR DE CONTABILIDADE, TESOURARIA E TRIBUTOS	04.122.0056.2051.0000						1.980.000,00
3 DESPESAS CORREN							
1 PESSOAL E ENCARGOS SOCIAIS						1.980.000,00	
CONTRATAÇÃO POR TEMPO DETERMINADO			3.1.90.04.00	10.000,00	610.000,00		
VENCIMENTOS E VANTAGENS FIXAS - PESSOAL CIVIL			3.1.90.11.00	600.000,00			
3 OUTRAS DESPESAS CORRENTES					1.370.000,00		
DIÁRIAS - CIVIL			3.3.90.14.00	25.000,00			
MATERIAL DE CONSUMO			3.3.90.30.00	80.000,00			
SERVIÇOS DE CONSULTORIA			3.3.90.35.00	50.000,00			
OUTROS SERVIÇOS DE TERCEIROS - PESSOA FÍSICA			3.3.90.36.00	60.000,00			
OUTROS SERVIÇOS DE TERCEIROS - PESSOA JURÍDICA			3.3.90.39.00	600.000,00			
DESPESAS DE EXERCÍCIOS ANTERIORES			3.3.90.92.00	500.000,00			
INDENIZAÇÕES E RESTITUIÇÕES			3.3.90.93.00	55.000,00			
AQUISIÇÃO DE BENS PARA DISTRIBUIÇÃO DE PRÊMIOS	04.129.0021.2057.0000						5.000,00
3 DESPESAS CORREN							
3 OUTRAS DESPESAS CORRENTES						5.000,00	
Material, Bem ou Serviço para Distribuição Gratuita			3.3.90.32.00	5.000,00	5.000,00		
CONTRATAÇÃO DE ACESSORIA ESPECIALIZADA	04.129.0056.2056.0000						10.000,00
3 DESPESAS CORREN							
3 OUTRAS DESPESAS CORRENTES						10.000,00	
OUTROS SERVIÇOS DE TERCEIROS - PESSOA JURÍDICA			3.3.90.39.00	10.000,00	10.000,00		
AMORTIZAÇÃO DE DÍVIDAS	28.846.0000.0052.0000						1.000.000,00
4 DESPESAS DE CAPIT							
6 AMORTIZAÇÃO DA DÍVIDA						1.000.000,00	
PRINCIPAL DA DÍVIDA CONTRATUAL RESGATADA			4.6.90.71.00	1.000.000,00	1.000.000,00		
RESERVA DE CONTINGÊNCIA	99.999.9999.9999.0000						2.800.000,00
9 RESERVA DE CONTII							
9 RESERVA DE CONTINGÊNCIA						2.800.000,00	
RESERVA DE CONTINGÊNCIA			9.9.99.99.00	2.800.000,00	2.800.000,00		
<b>TOTAL</b>							<b>5.845.000,00</b>

**PREFEITURA MUNICIPAL DE GAMELEIRA**

Rua José Barrada, Centro - CNPJ:11343902/0001-47

Orçamento Programa - Exercício de 2019

Page 5

**QUADRO AUXILIAR DE DETALHAMENTO DA DESPESA**

PODER	20	PODER EXECUTIVO
ORGÃO	30	SECRETARIA DE ADMINISTRAÇÃO
UNIDADE	00	SECRETARIA DE ADMINISTRAÇÃO

Aplicacao Programada	Proj/Ativ	Finalidade	Categoria	Detalhada	TotalGrupo	Total Categ.	Total Func.
		F.R. - C.A.					
CONTRIBUIÇÃO PARA O PASEP	04.122.0000.2040.0000						500.000,00
3 DESPESAS CORREN						500.000,00	
3 OUTRAS DESPESAS CORRENTES					500.000,00		
OBRIGAÇÕES TRIBUTÁRIAS E CONTRIBUTIVAS			3.3.90.47.00	500.000,00			
DECISÕES JUDICIAIS	04.122.0000.2041.0000						300.000,00
3 DESPESAS CORREN						300.000,00	
1 PESSOAL E ENCARGOS SOCIAIS					100.000,00		
SENTENÇAS JUDICIAIS			3.1.90.91.00	100.000,00			
3 OUTRAS DESPESAS CORRENTES					200.000,00		
SENTENÇAS JUDICIAIS			3.3.90.91.00	200.000,00			
APERFEIÇOAMENTO DE PESSOAL	04.122.0007.2037.0000						30.000,00
3 DESPESAS CORREN						30.000,00	
3 OUTRAS DESPESAS CORRENTES					30.000,00		
MATERIAL DE CONSUMO			3.3.90.30.00	10.000,00			
OUTROS SERVIÇOS DE TERCEIROS - PESSOA FÍSICA			3.3.90.36.00	10.000,00			
OUTROS SERVIÇOS DE TERCEIROS - PESSOA JURÍDICA			3.3.90.39.00	10.000,00			
REEQUIPAR O SETOR DE PATRIMONIO E SERVIÇOS GERAIS DA ADMINISTRAÇÃO	04.122.0021.1042.0000						100.000,00
4 DESPESAS DE CAPIT						100.000,00	
4 INVESTIMENTOS					100.000,00		
EQUIPAMENTOS E MATERIAL PERMANENTE			4.4.90.52.00	100.000,00			
MANUTENÇÃO DAS ENTIDADES ADMINISTRATIVAS DO ORGÃO	04.122.0021.2036.0000						1.271.000,00
3 DESPESAS CORREN						1.271.000,00	
1 PESSOAL E ENCARGOS SOCIAIS					760.000,00		
CONTRATAÇÃO POR TEMPO DETERMINADO			3.1.90.04.00	50.000,00			
Outros Benefícios Previdenciários do servidor ou do militar			3.1.90.05.00	5.000,00			
VENCIMENTOS E VANTAGENS FIXAS - PESSOAL CIVIL			3.1.90.11.00	700.000,00			
DESPESAS DE EXERCÍCIOS ANTERIORES			3.1.90.92.00	5.000,00			
3 OUTRAS DESPESAS CORRENTES					511.000,00		
DIÁRIAS - CIVIL			3.3.90.14.00	41.000,00			
MATERIAL DE CONSUMO			3.3.90.30.00	100.000,00			
PASSAGENS E DESPESAS COM LOCOMOÇÃO			3.3.90.33.00	10.000,00			
OUTROS SERVIÇOS DE TERCEIROS - PESSOA FÍSICA			3.3.90.36.00	50.000,00			
OUTROS SERVIÇOS DE TERCEIROS - PESSOA JURÍDICA			3.3.90.39.00	300.000,00			
DESPESAS DE EXERCÍCIOS ANTERIORES			3.3.90.92.00	5.000,00			
INDENIZAÇÕES E RESTITUIÇÕES			3.3.90.93.00	5.000,00			
BENEFÍCIOS DO SERVIDOR PÚBLICO	04.122.0021.2038.0000						905.000,00
3 DESPESAS CORREN						905.000,00	
1 PESSOAL E ENCARGOS SOCIAIS					905.000,00		
Aposentadorias, Reserva Remunerada e Reformas			3.1.90.01.00	500.000,00			
Pensões do RPPS e do Militar			3.1.90.03.00	400.000,00			
Outros Benefícios Previdenciários do servidor ou do militar			3.1.90.05.00	5.000,00			
MANUTENÇÃO DO SETOR DE PATRIMONIO E SERVIÇOS GERAIS DA ADMINISTRAÇÃO	04.122.0021.2043.0000						30.000,00
3 DESPESAS CORREN						30.000,00	
1 PESSOAL E ENCARGOS SOCIAIS					10.000,00		
CONTRATAÇÃO POR TEMPO DETERMINADO			3.1.90.04.00	5.000,00			
VENCIMENTOS E VANTAGENS FIXAS - PESSOAL CIVIL			3.1.90.11.00	5.000,00			

**PREFEITURA MUNICIPAL DE GAMELEIRA**

Rua José Barrada, Centro - CNPJ:11343902/0001-47

Orçamento Programa - Exercício de 2019

**QUADRO AUXILIAR DE DETALHAMENTO DA DESPESA**

PODER 20 PODER EXECUTIVO  
 ORGÃO 30 SECRETARIA DE ADMINISTRAÇÃO  
 UNIDADE 00 SECRETARIA DE ADMINISTRAÇÃO

Aplicação Programada	Proj/Ativ	Finalidade F.R. - C.A.	Categoria	Detalhada	Total Grupo	Total Categ.	Total Func.
MANUTENÇÃO DO SETOR DE PATRIMONIO E SERVIÇOS GERAIS DA ADMINISTRAÇÃO	04.122.0021.2043.0000						30.000,00
3 DESPESAS CORREN							
3 OUTRAS DESPESAS CORRENTES					20.000,00	30.000,00	
DIÁRIAS - CIVIL			3.3.90.14.00	5.000,00			
MATERIAL DE CONSUMO			3.3.90.30.00	5.000,00			
OUTROS SERVIÇOS DE TERCEIROS - PESSOA FÍSICA			3.3.90.36.00	5.000,00			
OUTROS SERVIÇOS DE TERCEIROS - PESSOA JURÍDICA			3.3.90.39.00	5.000,00			
AQUISIÇÃO DE FARDAMENTOS DESTINADOS AOS SERVIDORES	04.122.0021.2324.0000						30.000,00
3 DESPESAS CORREN							
3 OUTRAS DESPESAS CORRENTES					30.000,00	30.000,00	
MATERIAL DE CONSUMO			3.3.90.30.00	5.000,00			
Material, Bem ou Serviço para Distribuição Gratuita			3.3.90.32.00	5.000,00			
OUTROS SERVIÇOS DE TERCEIROS - PESSOA FÍSICA			3.3.90.36.00	5.000,00			
OUTROS SERVIÇOS DE TERCEIROS - PESSOA JURÍDICA			3.3.90.39.00	15.000,00			
CONTRIBUIÇÃO PREVIDENCIARIA PARA O INSS	04.122.0091.2039.0000						1.000.000,00
3 DESPESAS CORREN							
1 PESSOAL E ENCARGOS SOCIAIS					1.000.000,00	1.000.000,00	
OBRIGAÇÕES PATRONAIS			3.1.90.13.00	1.000.000,00			
MANUTENÇÃO DOS SERVIÇOS DE ILUMINAÇÃO PÚBLICA	04.122.0250.2152.0000						70.000,00
3 DESPESAS CORREN							
1 PESSOAL E ENCARGOS SOCIAIS					10.000,00	70.000,00	
CONTRATAÇÃO POR TEMPO DETERMINADO			3.1.90.04.00	5.000,00			
VENCIMENTOS E VANTAGENS FIXAS - PESSOAL CIVIL			3.1.90.11.00	5.000,00			
3 OUTRAS DESPESAS CORRENTES					60.000,00		
MATERIAL DE CONSUMO			3.3.90.30.00	5.000,00			
OUTROS SERVIÇOS DE TERCEIROS - PESSOA FÍSICA			3.3.90.36.00	5.000,00			
OUTROS SERVIÇOS DE TERCEIROS - PESSOA JURÍDICA			3.3.90.39.00	50.000,00			
AQUISIÇÃO DE EQUIPAMENTOS PARA COORDENADORIA MUNICIPAL DE DEFESA CIVIL	06.182.0061.1276.0000						50.000,00
4 DESPESAS DE CAPIT							
4 INVESTIMENTOS					50.000,00	50.000,00	
EQUIPAMENTOS E MATERIAL PERMANENTE			4.4.90.52.00	50.000,00			
MANUTENÇÃO DAS AÇÕES DA DEFESA CIVIL	06.182.0061.2952.0000						15.000,00
3 DESPESAS CORREN							
3 OUTRAS DESPESAS CORRENTES					15.000,00	15.000,00	
MATERIAL DE CONSUMO			3.3.90.30.00	5.000,00			
OUTROS SERVIÇOS DE TERCEIROS - PESSOA FÍSICA			3.3.90.36.00	5.000,00			
OUTROS SERVIÇOS DE TERCEIROS - PESSOA JURÍDICA			3.3.90.39.00	5.000,00			
AQUISIÇÃO DE VEÍCULO PARA PATRULHA ESCOLAR MUNICIPAL	06.182.0084.1309.0000						70.000,00
4 DESPESAS DE CAPIT							
4 INVESTIMENTOS					70.000,00	70.000,00	
EQUIPAMENTOS E MATERIAL PERMANENTE			4.4.90.52.00	70.000,00			
AQUISIÇÃO DE COMPUTADORES E EQUIPAMENTOS PARA A PATRULHA ESCOLAR MUNICIPAL	06.182.0084.1310.0000						30.000,00
4 DESPESAS DE CAPIT							
					30.000,00	30.000,00	

**PREFEITURA MUNICIPAL DE GAMELEIRA**

Rua José Barrada, Centro - CNPJ:11343902/0001-47

Orçamento Programa - Exercício de 2019

Page 7

**QUADRO AUXILIAR DE DETALHAMENTO DA DESPESA**

PODER	20	PODER EXECUTIVO
ORÇÃO	30	SECRETARIA DE ADMINISTRAÇÃO
UNIDADE	00	SECRETARIA DE ADMINISTRAÇÃO

Aplicação Programada	Proj/Ativ	Finalidade F.R. - C.A.	Categoria	Detalhada	TotalGrupo	Total Categ.	Total Func.
AQUISIÇÃO DE COMPUTADORES E EQUIPAMENTOS PARA A PATRULHA ESCOLAR MUNICIPAL	06.182.0084.1310.0000						30.000,00
4 DESPESAS DE CAPIT							
4 INVESTIMENTOS						30.000,00	
EQUIPAMENTOS E MATERIAL PERMANENTE			4.4.90.52.00	30.000,00	30.000,00		
AQUISIÇÃO DE VEÍCULO PARA NÚCLEO DE SEGURANÇA NOS DISTRITOS SEDE DO MUNICÍPIO	06.182.0084.1311.0000						50.000,00
4 DESPESAS DE CAPIT							
4 INVESTIMENTOS						50.000,00	
EQUIPAMENTOS E MATERIAL PERMANENTE			4.4.90.52.00	50.000,00	50.000,00		
AQUISIÇÃO DE COMPUTADORES E EQUIPAMENTOS DIVERSOS PARA NÚCLEO DE SEGURANÇA NOS DISTRITOS SEDES DO MUNICÍPIO	06.182.0084.1312.0000						15.000,00
4 DESPESAS DE CAPIT							
4 INVESTIMENTOS						15.000,00	
EQUIPAMENTOS E MATERIAL PERMANENTE			4.4.90.52.00	15.000,00	15.000,00		
AQUISIÇÃO DE CÂMERAS DE MONITORAMENTO	06.182.0084.1313.0000						100.000,00
4 DESPESAS DE CAPIT							
4 INVESTIMENTOS						100.000,00	
EQUIPAMENTOS E MATERIAL PERMANENTE			4.4.90.52.00	100.000,00	100.000,00		
INSTALAÇÃO DE CÂMERAS DE MONITORAMENTO	06.182.0084.2357.0000						60.000,00
3 DESPESAS CORREN							
3 OUTRAS DESPESAS CORRENTES						60.000,00	
MATERIAL DE CONSUMO			3.3.90.30.00	20.000,00			
OUTROS SERVIÇOS DE TERCEIROS - PESSOA FÍSICA			3.3.90.36.00	10.000,00			
OUTROS SERVIÇOS DE TERCEIROS - PESSOA JURÍDICA			3.3.90.39.00	30.000,00			
MANUTENÇÃO DO NÚCLEO DE SEGURANÇA NOS DISTRITOS E SEDE DO MUNICÍPIO	06.182.0084.2380.0000						30.000,00
3 DESPESAS CORREN							
1 PESSOAL E ENCARGOS SOCIAIS						30.000,00	
CONTRATAÇÃO POR TEMPO DETERMINADO					10.000,00		
VENCIMENTOS E VANTAGENS FIXAS - PESSOAL CIVIL			3.1.90.04.00	5.000,00			
3 OUTRAS DESPESAS CORRENTES							
3 OUTRAS DESPESAS CORRENTES						20.000,00	
MATERIAL DE CONSUMO			3.3.90.30.00	5.000,00			
OUTROS SERVIÇOS DE TERCEIROS - PESSOA FÍSICA			3.3.90.36.00	5.000,00			
OUTROS SERVIÇOS DE TERCEIROS - PESSOA JURÍDICA			3.3.90.39.00	5.000,00			
INDENIZAÇÕES E RESTITUIÇÕES			3.3.90.93.00	5.000,00			
MANUTENÇÃO DO CONSELHO MUNICIPAL DE DEFESA DO MEIO AMBIENTE	06.182.0180.2082.0000						15.000,00
3 DESPESAS CORREN							
3 OUTRAS DESPESAS CORRENTES						15.000,00	
MATERIAL DE CONSUMO					15.000,00		
OUTROS SERVIÇOS DE TERCEIROS - PESSOA FÍSICA			3.3.90.30.00	5.000,00			
OUTROS SERVIÇOS DE TERCEIROS - PESSOA JURÍDICA			3.3.90.36.00	5.000,00			
OUTROS SERVIÇOS DE TERCEIROS - PESSOA JURÍDICA			3.3.90.39.00	5.000,00			
<b>TOTAL</b>							<b>4.671.000,00</b>

**PREFEITURA MUNICIPAL DE GAMELEIRA**

Rua José Barrada, Centro - CNPJ:11343902/0001-47

Orçamento Programa - Exercício de 2019

Page 8

**QUADRO AUXILIAR DE DETALHAMENTO DA DESPESA**

PODER 20 PODER EXECUTIVO  
 ORGÃO 40 SECRETARIA DE GOVERNO E ARTICULAÇÃO  
 UNIDADE 00 SECRETARIA DE GOVERNO E ARTICULAÇÃO

Aplicacao Programada	Proj/Ativ	Finalidade F.R. - C.A.	Categoria	Detalhada	TotalGrupo	Total Categ.	Total Func.
MANUTENÇÃO E DESENVOLVIMENTO DAS ATIVIDADES DA SEC.DE GOVERNO	04.122.0021.2019.0000						270.000,00
3 DESPESAS CORREN						270.000,00	
1 PESSOAL E ENCARGOS SOCIAIS					150.000,00		
VENCIMENTOS E VANTAGENS FIXAS - PESSOAL CIVIL			3.1.90.11.00	150.000,00			
3 OUTRAS DESPESAS CORRENTES					120.000,00		
DIÁRIAS - CIVIL			3.3.90.14.00	15.000,00			
MATERIAL DE CONSUMO			3.3.90.30.00	50.000,00			
PASSAGENS E DESPESAS COM LOCOMOÇÃO			3.3.90.33.00	5.000,00			
OUTROS SERVIÇOS DE TERCEIROS - PESSOA FÍSICA			3.3.90.36.00	30.000,00			
OUTROS SERVIÇOS DE TERCEIROS - PESSOA JURÍDICA			3.3.90.39.00	20.000,00			
AQUISIÇÃO DE EQUIPAMENTOS E MATERIAL PERMANENTE	04.122.0021.2021.0000						10.000,00
4 DESPESAS DE CAPIT						10.000,00	
4 INVESTIMENTOS					10.000,00		
EQUIPAMENTOS E MATERIAL PERMANENTE			4.4.90.52.00	10.000,00			
<b>TOTAL</b>							<b>280.000,00</b>

**PREFEITURA MUNICIPAL DE GAMELEIRA**

Rua José Barrada, Centro - CNPJ:11343902/0001-47

Orçamento Programa - Exercício de 2019

Page 9

**QUADRO AUXILIAR DE DETALHAMENTO DA DESPESA**

PODER 20 PODER EXECUTIVO  
 ORGÃO 50 SECRETARIA DE EDUCAÇÃO, CULTURA E DESPORTO  
 UNIDADE 00 SECRETARIA DE EDUCAÇÃO, CULTURA E DESPORTO

Aplicação Programada	Proj/Ativ	Finalidade F.R. - C.A.	Categoria	Detalhada	TotalGrupo	Total Categ.	Total Func.
IMPLEMENTAÇÃO DO LABORATÓRIO DE INFORMÁTICA	12.126.0190.1288.0000						20.000,00
4 DESPESAS DE CAPIT						20.000,00	
4 INVESTIMENTOS					20.000,00		
EQUIPAMENTOS E MATERIAL PERMANENTE			4.4.90.52.00	20.000,00			
MANUTENÇÃO DO LABORATÓRIO DE INFORMÁTICA	12.126.0190.2066.0000						25.000,00
3 DESPESAS CORREN						25.000,00	
3 OUTRAS DESPESAS CORRENTES					25.000,00		
MATERIAL DE CONSUMO			3.3.90.30.00	10.000,00			
OUTROS SERVIÇOS DE TERCEIROS - PESSOA FÍSICA			3.3.90.36.00	5.000,00			
OUTROS SERVIÇOS DE TERCEIROS - PESSOA JURÍDICA			3.3.90.39.00	10.000,00			
MANUTENÇÃO DA MERENDA ESCOLAR - RECURSOS PRÓPRIOS	12.306.0121.2042.0000						165.000,00
3 DESPESAS CORREN						165.000,00	
3 OUTRAS DESPESAS CORRENTES					165.000,00		
MATERIAL DE CONSUMO			3.3.90.30.00	100.000,00			
OUTROS SERVIÇOS DE TERCEIROS - PESSOA FÍSICA			3.3.90.36.00	15.000,00			
OUTROS SERVIÇOS DE TERCEIROS - PESSOA JURÍDICA			3.3.90.39.00	50.000,00			
PROGRAMA MERENDA NA ESCOLA	12.306.0121.2067.0000						120.000,00
3 DESPESAS CORREN						120.000,00	
3 OUTRAS DESPESAS CORRENTES					120.000,00		
MATERIAL DE CONSUMO			3.3.90.30.00	100.000,00			
OUTROS SERVIÇOS DE TERCEIROS - PESSOA FÍSICA			3.3.90.36.00	10.000,00			
OUTROS SERVIÇOS DE TERCEIROS - PESSOA JURÍDICA			3.3.90.39.00	10.000,00			
APOIO A PARTICIPAÇÃO EM SEMINÁRIOS, PALESTRAS, FORUNS E ENCONTROS PROFISSIONAIS DA EDUCAÇÃO	12.361.0007.2075.0000						30.000,00
3 DESPESAS CORREN						30.000,00	
3 OUTRAS DESPESAS CORRENTES					30.000,00		
MATERIAL DE CONSUMO			3.3.90.30.00	10.000,00			
OUTROS SERVIÇOS DE TERCEIROS - PESSOA FÍSICA			3.3.90.36.00	10.000,00			
OUTROS SERVIÇOS DE TERCEIROS - PESSOA JURÍDICA			3.3.90.39.00	10.000,00			
MANUTENÇÃO DE PROGRAMAS DE FORMAÇÃO CONTINUADA PARA PROFESSORES DA REDE MUNICIPAL DE ENSINO	12.361.0007.2319.0000						125.000,00
3 DESPESAS CORREN						125.000,00	
3 OUTRAS DESPESAS CORRENTES					125.000,00		
MATERIAL DE CONSUMO			3.3.90.30.00	50.000,00			
OUTROS SERVIÇOS DE TERCEIROS - PESSOA FÍSICA			3.3.90.36.00	15.000,00			
OUTROS SERVIÇOS DE TERCEIROS - PESSOA JURÍDICA			3.3.90.39.00	60.000,00			
AQUISIÇÃO DE FARDAMENTO - RECURSOS PRÓPRIOS	12.361.0007.2323.0000						100.000,00
3 DESPESAS CORREN						100.000,00	
3 OUTRAS DESPESAS CORRENTES					100.000,00		
MATERIAL DE CONSUMO			3.3.90.30.00	30.000,00			
Material, Bem ou Serviço para Distribuição Gratuita			3.3.90.32.00	5.000,00			
OUTROS SERVIÇOS DE TERCEIROS - PESSOA FÍSICA			3.3.90.36.00	15.000,00			
OUTROS SERVIÇOS DE TERCEIROS - PESSOA JURÍDICA			3.3.90.39.00	50.000,00			
APOIO AOS CONSELHOS MUNICIPAIS DE EDUCAÇÃO	12.361.0021.2135.0000						20.000,00
3 DESPESAS CORREN						20.000,00	

**PREFEITURA MUNICIPAL DE GAMELEIRA**

Rua José Barrada, Centro - CNPJ:11343902/0001-47

Orçamento Programa - Exercício de 2019

**QUADRO AUXILIAR DE DETALHAMENTO DA DESPESA**

PODER	20	PODER EXECUTIVO
ORÇÃO	50	SECRETARIA DE EDUCAÇÃO, CULTURA E DESPORTO
UNIDADE	00	SECRETARIA DE EDUCAÇÃO, CULTURA E DESPORTO

Aplicação Programada	Proj/Ativ	Finalidade	Categoria	Detalhada	TotalGrupo	Total Categ.	Total Func.
		F.R. - C.A.					
APOIO AOS CONSELHOS MUNICIPAIS DE EDUCAÇÃO	12.361.0021.2135.0000						20.000,00
3 DESPESAS CORREN'						20.000,00	
3 OUTRAS DESPESAS CORRENTES					20.000,00		
DIÁRIAS - CIVIL							
MATERIAL DE CONSUMO			3.3.90.14.00	5.000,00			
OUTROS SERVIÇOS DE TERCEIROS - PESSOA FÍSICA			3.3.90.30.00	5.000,00			
OUTROS SERVIÇOS DE TERCEIROS - PESSOA JURÍDICA			3.3.90.36.00	5.000,00			
			3.3.90.39.00	5.000,00			
CONTRIBUIÇÃO PREVIDENCIÁRIA	12.361.0091.2072.0000						300.000,00
3 DESPESAS CORREN'						300.000,00	
1 PESSOAL E ENCARGOS SOCIAIS							
OBRIGAÇÕES PATRONAIS			3.1.90.13.00	300.000,00	300.000,00		
AQUISIÇÃO DE EQUIPAMENTOS DIVERSOS PARA	12.361.0120.1069.0000						200.000,00
UNIDADE							
4 DESPESAS DE CAPIT						200.000,00	
4 INVESTIMENTOS					200.000,00		
EQUIPAMENTOS E MATERIAL PERMANENTE			4.4.90.52.00	200.000,00			
PROGRAMA DINHEIRO DIRETO NA ESCOLA - PDDE	12.361.0120.1070.0000						180.000,00
4 DESPESAS DE CAPIT						180.000,00	
4 INVESTIMENTOS							
EQUIPAMENTOS E MATERIAL PERMANENTE			4.4.90.52.00	180.000,00	180.000,00		
AQUISIÇÃO DE VEÍCULOS PARA MONITORAMENTO E	12.361.0120.1277.0000						150.000,00
APOIO PEDAGÓGICO NAS ESCOLAS							
4 DESPESAS DE CAPIT						150.000,00	
4 INVESTIMENTOS							
EQUIPAMENTOS E MATERIAL PERMANENTE			4.4.90.52.00	150.000,00	150.000,00		
MANUTENÇÃO DO PROGRAMA MAIS EDUCAÇÃO	12.361.0120.2052.0000						50.000,00
3 DESPESAS CORREN'						50.000,00	
1 PESSOAL E ENCARGOS SOCIAIS							
CONTRATAÇÃO POR TEMPO DETERMINADO			3.1.90.04.00	5.000,00	20.000,00		
VENCIMENTOS E VANTAGENS FIXAS - PESSOAL CIVIL			3.1.90.11.00	15.000,00			
3 OUTRAS DESPESAS CORRENTES						30.000,00	
MATERIAL DE CONSUMO			3.3.90.30.00	10.000,00			
OUTROS SERVIÇOS DE TERCEIROS - PESSOA FÍSICA			3.3.90.36.00	5.000,00			
OUTROS SERVIÇOS DE TERCEIROS - PESSOA JURÍDICA			3.3.90.39.00	10.000,00			
INDENIZAÇÕES E RESTITUIÇÕES			3.3.90.93.00	5.000,00			
SUBVENÇÕES A ENTIDADES EDUCACIONAIS	12.361.0120.2071.0000						40.000,00
3 DESPESAS CORREN'						40.000,00	
3 OUTRAS DESPESAS CORRENTES							
SUBVENÇÕES SOCIAIS			3.3.50.43.00	40.000,00	40.000,00		
AUXÍLIO A ESTUDANTES	12.361.0120.2073.0000						100.000,00
3 DESPESAS CORREN'						100.000,00	
3 OUTRAS DESPESAS CORRENTES							
AUXÍLIO FINANCEIRO A ESTUDANTE			3.3.90.18.00	100.000,00	100.000,00		
MANUTENÇÃO DO ENSINO BÁSICO	12.361.0120.2074.0000						555.000,00
3 DESPESAS CORREN'						555.000,00	



**PREFEITURA MUNICIPAL DE GAMELEIRA**

Rua José Barrada, Centro - CNPJ:11343902/0001-47

Orçamento Programa - Exercício de 2019

Page 11

**QUADRO AUXILIAR DE DETALHAMENTO DA DESPESA**

PODER	20	PODER EXECUTIVO
ORGÃO	50	SECRETARIA DE EDUCAÇÃO, CULTURA E DESPORTO
UNIDADE	00	SECRETARIA DE EDUCAÇÃO, CULTURA E DESPORTO

Aplicação Programada	Proj/Ativ	Finalidade	Categoria	Detalhada	TotalGrupo	Total Categ.	Total Func.
		F.R. - C.A.					
MANUTENÇÃO DO ENSINO BÁSICO	12.361.0120.2074.0000						555.000,00
3	DESPESAS CORREN'					555.000,00	
1	PESSOAL E ENCARGOS SOCIAIS				400.000,00		
	CONTRATAÇÃO POR TEMPO DETERMINADO		3.1.90.04.00	300.000,00			
	VENCIMENTOS E VANTAGENS FIXAS - PESSOAL CIVIL		3.1.90.11.00	50.000,00			
	DESPESAS DE EXERCÍCIOS ANTERIORES		3.1.90.92.00	50.000,00			
3	OUTRAS DESPESAS CORRENTES				155.000,00		
	MATERIAL DE CONSUMO		3.3.90.30.00	60.000,00			
	Material, Bem ou Serviço para Distribuição Gratuita		3.3.90.32.00	5.000,00			
	OUTROS SERVIÇOS DE TERCEIROS - PESSOA FÍSICA		3.3.90.36.00	5.000,00			
	OUTROS SERVIÇOS DE TERCEIROS - PESSOA JURÍDICA		3.3.90.39.00	80.000,00			
	INDENIZAÇÕES E RESTITUIÇÕES		3.3.90.93.00	5.000,00			
MANUTENÇÃO DO PROGRAMA PDDE	12.361.0120.2076.0000						100.000,00
3	DESPESAS CORREN'					100.000,00	
3	OUTRAS DESPESAS CORRENTES				100.000,00		
	MATERIAL DE CONSUMO		3.3.90.30.00	30.000,00			
	OUTROS SERVIÇOS DE TERCEIROS - PESSOA FÍSICA		3.3.90.36.00	30.000,00			
	OUTROS SERVIÇOS DE TERCEIROS - PESSOA JURÍDICA		3.3.90.39.00	40.000,00			
DESPESAS DO FUNDEB DO CORRENTE EXERCÍCIO SEM ATIVO FINANCEIRO	12.361.0120.2136.0000						95.000,00
3	DESPESAS CORREN'					95.000,00	
1	PESSOAL E ENCARGOS SOCIAIS				50.000,00		
	CONTRATAÇÃO POR TEMPO DETERMINADO		3.1.90.04.00	20.000,00			
	VENCIMENTOS E VANTAGENS FIXAS - PESSOAL CIVIL		3.1.90.11.00	20.000,00			
	SENTENÇAS JUDICIAIS		3.1.90.91.00	5.000,00			
	DESPESAS DE EXERCÍCIOS ANTERIORES		3.1.90.92.00	5.000,00			
3	OUTRAS DESPESAS CORRENTES				45.000,00		
	MATERIAL DE CONSUMO		3.3.90.30.00	10.000,00			
	SERVIÇOS DE CONSULTORIA		3.3.90.35.00	5.000,00			
	OUTROS SERVIÇOS DE TERCEIROS - PESSOA FÍSICA		3.3.90.36.00	5.000,00			
	OUTROS SERVIÇOS DE TERCEIROS - PESSOA JURÍDICA		3.3.90.39.00	20.000,00			
	INDENIZAÇÕES E RESTITUIÇÕES		3.3.90.93.00	5.000,00			
APOIO A REALIZAÇÃO DE DESFILES CÍVICOS E EVENTOS COMEMORATIVOS NAS UNIDADES ESCOLARES	12.361.0120.2317.0000						90.000,00
3	DESPESAS CORREN'					90.000,00	
3	OUTRAS DESPESAS CORRENTES				90.000,00		
	MATERIAL DE CONSUMO		3.3.90.30.00	30.000,00			
	OUTROS SERVIÇOS DE TERCEIROS - PESSOA FÍSICA		3.3.90.36.00	10.000,00			
	OUTROS SERVIÇOS DE TERCEIROS - PESSOA JURÍDICA		3.3.90.39.00	50.000,00			
DESENVOLVIMENTO DE CAMPANHAS EDUCATIVAS ENVOLVENDO A COMUNIDADE ESCOLAR	12.361.0120.2318.0000						20.000,00
3	DESPESAS CORREN'					20.000,00	
3	OUTRAS DESPESAS CORRENTES				20.000,00		
	MATERIAL DE CONSUMO		3.3.90.30.00	5.000,00			
	OUTROS SERVIÇOS DE TERCEIROS - PESSOA FÍSICA		3.3.90.36.00	5.000,00			
	OUTROS SERVIÇOS DE TERCEIROS - PESSOA JURÍDICA		3.3.90.39.00	10.000,00			
AQUISIÇÃO DE MATERIAL ESCOLAR E DIDÁTICO PARA A EDUCAÇÃO BÁSICA	12.361.0120.2321.0000						50.000,00
3	DESPESAS CORREN'					50.000,00	

**PREFEITURA MUNICIPAL DE GAMELEIRA**

Rua José Barrada, Centro - CNPJ:11343902/0001-47

Orçamento Programa - Exercício de 2019

**QUADRO AUXILIAR DE DETALHAMENTO DA DESPESA**

PODER	20	PODER EXECUTIVO
ORGÃO	50	SECRETARIA DE EDUCAÇÃO, CULTURA E ESPORTO
UNIDADE	00	SECRETARIA DE EDUCAÇÃO, CULTURA E ESPORTO

Aplicação Programada	Proj/Ativ	Finalidade	Categoria	Detalhada	TotalGrupo	Total Categ.	Total Func.
		F.R. - C.A.					
AQUISIÇÃO DE MATERIAL ESCOLAR E DIDÁTICO PARA A EDUCAÇÃO BÁSICA	12.361.0120.2321.0000						50.000,00
3	3	DESPESAS CORREN					
		OUTRAS DESPESAS CORRENTES				50.000,00	
		MATERIAL DE CONSUMO	3.3.90.30.00	25.000,00	50.000,00		
		Material, Bem ou Serviço para Distribuição Gratuita	3.3.90.32.00	25.000,00			
AQUISIÇÃO DE MATERIAL ESPORTIVO PARA AS ATIVIDADES DE EDUCAÇÃO FÍSICA NA ESCOLA	12.361.0120.2322.0000						15.000,00
3	3	DESPESAS CORREN					
		OUTRAS DESPESAS CORRENTES				15.000,00	
		MATERIAL DE CONSUMO	3.3.90.30.00	15.000,00	15.000,00		
IMPLANTAR PROGRAMAS DE INCENTIVO A PARTICIPAÇÃO DOS PAIS OU RESPONSÁVEIS NO PROCESSO ENSINO/APRENDIZAGEM DOS ALUNOS	12.361.0120.2326.0000						15.000,00
3	3	DESPESAS CORREN					
		OUTRAS DESPESAS CORRENTES				15.000,00	
		MATERIAL DE CONSUMO			15.000,00		
		OUTROS SERVIÇOS DE TERCEIROS - PESSOA FÍSICA	3.3.90.30.00	5.000,00			
		OUTROS SERVIÇOS DE TERCEIROS - PESSOA JURÍDICA	3.3.90.36.00	5.000,00			
			3.3.90.39.00	5.000,00			
AQUISIÇÃO DE VEÍCULOS PARA TRANSPORTE DE ESTUDANTES	12.361.0122.1077.0000						100.000,00
4	4	DESPESAS DE CAPIT					
		INVESTIMENTOS				100.000,00	
		EQUIPAMENTOS E MATERIAL PERMANENTE	4.4.90.52.00	100.000,00	100.000,00		
MANUTENÇÃO DO TRANSPORTE ESCOLAR RECURSOS PRÓPRIOS	12.361.0122.2044.0000						80.000,00
3	3	DESPESAS CORREN					
		OUTRAS DESPESAS CORRENTES				80.000,00	
		MATERIAL DE CONSUMO	3.3.90.30.00	50.000,00			
		OUTROS SERVIÇOS DE TERCEIROS - PESSOA FÍSICA	3.3.90.36.00	10.000,00			
		OUTROS SERVIÇOS DE TERCEIROS - PESSOA JURÍDICA	3.3.90.39.00	20.000,00			
MANUTENÇÃO DO PNATE	12.361.0122.2078.0000						260.000,00
3	3	DESPESAS CORREN					
		OUTRAS DESPESAS CORRENTES				260.000,00	
		MATERIAL DE CONSUMO	3.3.90.30.00	100.000,00			
		OUTROS SERVIÇOS DE TERCEIROS - PESSOA FÍSICA	3.3.90.36.00	10.000,00			
		OUTROS SERVIÇOS DE TERCEIROS - PESSOA JURÍDICA	3.3.90.39.00	150.000,00			
PROGRAMA A CAMINHO DA ESCOLA	12.361.0122.2079.0000						105.000,00
3	3	DESPESAS CORREN					
		OUTRAS DESPESAS CORRENTES				105.000,00	
		OUTROS SERVIÇOS DE TERCEIROS - PESSOA FÍSICA	3.3.90.36.00	5.000,00			
		OUTROS SERVIÇOS DE TERCEIROS - PESSOA JURÍDICA	3.3.90.39.00	100.000,00			
TRANSPORTE DE ESTUDANTES PARA ENSINO SUPERIOR	12.362.0124.2086.0000						110.000,00
3	3	DESPESAS CORREN					
		OUTRAS DESPESAS CORRENTES				110.000,00	
		MATERIAL DE CONSUMO	3.3.90.30.00	5.000,00			
		OUTROS SERVIÇOS DE TERCEIROS - PESSOA FÍSICA	3.3.90.36.00	5.000,00			
		OUTROS SERVIÇOS DE TERCEIROS - PESSOA JURÍDICA	3.3.90.39.00	100.000,00			

**PREFEITURA MUNICIPAL DE GAMELEIRA**

Rua José Barrada, Centro - CNPJ:11343902/0001-47

Orçamento Programa - Exercício de 2019

Page 13

**QUADRO AUXILIAR DE DETALHAMENTO DA DESPESA**

PODER	20	PODER EXECUTIVO
ORGÃO	50	SECRETARIA DE EDUCAÇÃO, CULTURA E DESPORTO
UNIDADE	00	SECRETARIA DE EDUCAÇÃO, CULTURA E DESPORTO

Aplicação Programada	Proj/Ativ	Finalidade	Categoria	Detalhada	Total Grupo	Total Categ.	Total Func.
		F.R. - C.A.					
TRANSPORTE DE ESTUDANTES PARA ENSINO SUPERIOR	12.362.0124.2086.0000						110.000,00
AUXÍLIO A ESTUDANTES UNIVERSITÁRIOS	12.362.0125.2084.0000						20.000,00
3 DESPESAS CORREN						20.000,00	
3 OUTRAS DESPESAS CORRENTES					20.000,00		
AUXÍLIO FINANCEIRO A ESTUDANTE			3.3.90.18.00	20.000,00			
AQUISIÇÃO DE EQUIPAMENTOS PARA CURSOS PROFISSIONALIZANTES	12.363.0123.1080.0000						20.000,00
4 DESPESAS DE CAPIT						20.000,00	
4 INVESTIMENTOS					20.000,00		
EQUIPAMENTOS E MATERIAL PERMANENTE			4.4.90.52.00	20.000,00			
IMPLANTAÇÃO DE CURSOS PROFISSIONALIZANTES	12.363.0123.2068.0000						15.000,00
3 DESPESAS CORREN						15.000,00	
3 OUTRAS DESPESAS CORRENTES					15.000,00		
MATERIAL DE CONSUMO			3.3.90.30.00	5.000,00			
OUTROS SERVIÇOS DE TERCEIROS - PESSOA FÍSICA			3.3.90.36.00	5.000,00			
OUTROS SERVIÇOS DE TERCEIROS - PESSOA JURÍDICA			3.3.90.39.00	5.000,00			
AQUISIÇÃO DE BRINQUEDOTECA E JOGOS PEDAGÓGICOS PARA ALUNOS DA EDUCAÇÃO INFANTIL	12.365.0120.1283.0000						10.000,00
4 DESPESAS DE CAPIT						10.000,00	
4 INVESTIMENTOS					10.000,00		
EQUIPAMENTOS E MATERIAL PERMANENTE			4.4.90.52.00	10.000,00			
MANUTENÇÃO DAS ATIVIDADES DE CRECHE	12.365.0120.2047.0000						60.000,00
3 DESPESAS CORREN						60.000,00	
1 PESSOAL E ENCARGOS SOCIAIS					35.000,00		
CONTRATAÇÃO POR TEMPO DETERMINADO			3.1.90.04.00	5.000,00			
VENCIMENTOS E VANTAGENS FIXAS - PESSOAL CIVIL			3.1.90.11.00	5.000,00			
OBRIGAÇÕES PATRONAIS			3.1.90.13.00	20.000,00			
DESPESAS DE EXERCÍCIOS ANTERIORES			3.1.90.92.00	5.000,00			
3 OUTRAS DESPESAS CORRENTES					25.000,00		
DIÁRIAS - CIVIL			3.3.90.14.00	5.000,00			
MATERIAL DE CONSUMO			3.3.90.30.00	5.000,00			
OUTROS SERVIÇOS DE TERCEIROS - PESSOA FÍSICA			3.3.90.36.00	5.000,00			
OUTROS SERVIÇOS DE TERCEIROS - PESSOA JURÍDICA			3.3.90.39.00	5.000,00			
INDENIZAÇÕES E RESTITUIÇÕES			3.3.90.93.00	5.000,00			
MANUTENÇÃO DO ENSINO PRÉ ESCOLAR	12.365.0120.2062.0000						475.000,00
3 DESPESAS CORREN						475.000,00	
1 PESSOAL E ENCARGOS SOCIAIS					420.000,00		
CONTRATAÇÃO POR TEMPO DETERMINADO			3.1.90.04.00	150.000,00			
VENCIMENTOS E VANTAGENS FIXAS - PESSOAL CIVIL			3.1.90.11.00	150.000,00			
OBRIGAÇÕES PATRONAIS			3.1.90.13.00	100.000,00			
DESPESAS DE EXERCÍCIOS ANTERIORES			3.1.90.92.00	20.000,00			
3 OUTRAS DESPESAS CORRENTES					55.000,00		
DIÁRIAS - CIVIL			3.3.90.14.00	10.000,00			
MATERIAL DE CONSUMO			3.3.90.30.00	10.000,00			
OUTROS SERVIÇOS DE TERCEIROS - PESSOA FÍSICA			3.3.90.36.00	5.000,00			
OUTROS SERVIÇOS DE TERCEIROS - PESSOA JURÍDICA			3.3.90.39.00	20.000,00			
INDENIZAÇÕES E RESTITUIÇÕES			3.3.90.93.00	10.000,00			

**PREFEITURA MUNICIPAL DE GAMELEIRA**

Rua José Barrada, Centro - CNPJ:11343902/0001-47

Orçamento Programa - Exercício de 2019

Page 14

**QUADRO AUXILIAR DE DETALHAMENTO DA DESPESA**

PODER	20	PODER EXECUTIVO
ORGÃO	50	SECRETARIA DE EDUCAÇÃO, CULTURA E DESPORTO
UNIDADE	00	SECRETARIA DE EDUCAÇÃO, CULTURA E DESPORTO

Aplicação Programada	Proj/Ativ	Finalidade	Categoria	Detalhada	TotalGrupo	Total Categ.	Total Func.
		F.R. - C.A.					
MELHORAR O DESEMPENHO FUNCIONAL DA MÁQUINA ADMINISTRATIVA	12.366.0126.1063.0000						5.000,00
4 DESPESAS DE CAPIT						5.000,00	
4 INVESTIMENTOS					5.000,00		
EQUIPAMENTOS E MATERIAL PERMANENTE			4.4.90.52.00	5.000,00			
ALFABETIZAÇÃO DE JOVENS E ADULTOS	12.366.0126.2064.0000					45.000,00	45.000,00
3 DESPESAS CORREN						45.000,00	
1 PESSOAL E ENCARGOS SOCIAIS					20.000,00		
CONTRATAÇÃO POR TEMPO DETERMINADO			3.1.90.04.00	10.000,00			
VENCIMENTOS E VANTAGENS FIXAS - PESSOAL CIVIL			3.1.90.11.00	10.000,00			
3 OUTRAS DESPESAS CORRENTES					25.000,00		
DIÁRIAS - CIVIL			3.3.90.14.00	5.000,00			
MATERIAL DE CONSUMO			3.3.90.30.00	5.000,00			
OUTROS SERVIÇOS DE TERCEIROS - PESSOA FÍSICA			3.3.90.36.00	5.000,00			
OUTROS SERVIÇOS DE TERCEIROS - PESSOA JURÍDICA			3.3.90.39.00	5.000,00			
INDENIZAÇÕES E RESTITUIÇÕES			3.3.90.93.00	5.000,00			
MANUTENÇÃO E AMPLIAÇÃO DO PROGRAMA DE EDUCAÇÃO DE JOVENS E ADULTOS - EJA	12.366.0126.2315.0000					30.000,00	30.000,00
3 DESPESAS CORREN						30.000,00	
1 PESSOAL E ENCARGOS SOCIAIS					10.000,00		
CONTRATAÇÃO POR TEMPO DETERMINADO			3.1.90.04.00	5.000,00			
VENCIMENTOS E VANTAGENS FIXAS - PESSOAL CIVIL			3.1.90.11.00	5.000,00			
3 OUTRAS DESPESAS CORRENTES					20.000,00		
MATERIAL DE CONSUMO			3.3.90.30.00	5.000,00			
OUTROS SERVIÇOS DE TERCEIROS - PESSOA FÍSICA			3.3.90.36.00	5.000,00			
OUTROS SERVIÇOS DE TERCEIROS - PESSOA JURÍDICA			3.3.90.39.00	5.000,00			
INDENIZAÇÕES E RESTITUIÇÕES			3.3.90.93.00	5.000,00			
AQUISIÇÃO DE EQUIPAMENTOS MOBILIÁRIOS PARA ALUNOS DA SALA DE ATENDIMENTO ESPECIAL ESPECIALIZADO -AEE	12.367.0127.1278.0000						5.000,00
4 DESPESAS DE CAPIT						5.000,00	
4 INVESTIMENTOS					5.000,00		
EQUIPAMENTOS E MATERIAL PERMANENTE			4.4.90.52.00	5.000,00			
MANUTENÇÃO DO ENSINO ESPECIAL E INCLUSIVA	12.367.0127.2088.0000					35.000,00	35.000,00
3 DESPESAS CORREN						35.000,00	
1 PESSOAL E ENCARGOS SOCIAIS					10.000,00		
CONTRATAÇÃO POR TEMPO DETERMINADO			3.1.90.04.00	5.000,00			
VENCIMENTOS E VANTAGENS FIXAS - PESSOAL CIVIL			3.1.90.11.00	5.000,00			
3 OUTRAS DESPESAS CORRENTES					25.000,00		
DIÁRIAS - CIVIL			3.3.90.14.00	5.000,00			
MATERIAL DE CONSUMO			3.3.90.30.00	5.000,00			
OUTROS SERVIÇOS DE TERCEIROS - PESSOA FÍSICA			3.3.90.36.00	5.000,00			
OUTROS SERVIÇOS DE TERCEIROS - PESSOA JURÍDICA			3.3.90.39.00	5.000,00			
INDENIZAÇÕES E RESTITUIÇÕES			3.3.90.93.00	5.000,00			
<b>TOTAL</b>							<b>3.940.000,00</b>

**PREFEITURA MUNICIPAL DE GAMELEIRA**

Rua José Barrada, Centro - CNPJ:11343902/0001-47

Orçamento Programa - Exercício de 2019

Page 15

**QUADRO AUXILIAR DE DETALHAMENTO DA DESPESA**

PODER	20	PODER EXECUTIVO					
ORGÃO	50	SECRETARIA DE EDUCAÇÃO, CULTURA E ESPORTE					
UNIDADE	02	SECRETARIA DA JUVENTUDE, CULTURA, ESPORTE E TURISMO					
Aplicacao Programada	Proj/Ativ	Finalidade	Categoria	Detalhada	TotalGrupo	Total Categ.	Total Func.
		F.R. - C.A.					
AQUISIÇÃO DE ACERVO BIBLIOGRÁFICO	13.392.0021.1111.0000						50.000,00
4 DESPESAS DE CAPIT						50.000,00	
4 INVESTIMENTOS					50.000,00		
EQUIPAMENTOS E MATERIAL PERMANENTE			4.4.90.52.00	50.000,00			
AQUISIÇÃO DE EQUIPAMENTOS DE SINAIS DE TV	13.392.0021.1112.0000						15.000,00
4 DESPESAS DE CAPIT						15.000,00	
4 INVESTIMENTOS					15.000,00		
EQUIPAMENTOS E MATERIAL PERMANENTE			4.4.90.52.00	15.000,00			
PROMOÇÃO DAS ATIVIDADES TURÍSTICAS DO MUNICÍPIO	13.392.0021.2101.0000						50.000,00
3 DESPESAS CORREN'						50.000,00	
3 OUTRAS DESPESAS CORRENTES					50.000,00		
MATERIAL DE CONSUMO			3.3.90.30.00	20.000,00			
OUTROS SERVIÇOS DE TERCEIROS - PESSOA FÍSICA			3.3.90.36.00	20.000,00			
OUTROS SERVIÇOS DE TERCEIROS - PESSOA JURÍDICA			3.3.90.39.00	10.000,00			
MANUTENÇÃO DA UNIDADE ADMINISTRATIVA E DE SISTEMA DE TV	13.392.0021.2113.0000						15.000,00
3 DESPESAS CORREN'						15.000,00	
3 OUTRAS DESPESAS CORRENTES					15.000,00		
MATERIAL DE CONSUMO			3.3.90.30.00	5.000,00			
OUTROS SERVIÇOS DE TERCEIROS - PESSOA FÍSICA			3.3.90.36.00	5.000,00			
OUTROS SERVIÇOS DE TERCEIROS - PESSOA JURÍDICA			3.3.90.39.00	5.000,00			
IMPLANTAÇÃO DO CENTRO CULTURAL	13.392.0181.2065.0000						60.000,00
3 DESPESAS CORREN'						60.000,00	
3 OUTRAS DESPESAS CORRENTES					60.000,00		
MATERIAL DE CONSUMO			3.3.90.30.00	20.000,00			
OUTROS SERVIÇOS DE TERCEIROS - PESSOA FÍSICA			3.3.90.36.00	20.000,00			
OUTROS SERVIÇOS DE TERCEIROS - PESSOA JURÍDICA			3.3.90.39.00	20.000,00			
IMPLANTAÇÃO DE OFICINAS CULTURAIS	13.392.0181.2114.0000						50.000,00
3 DESPESAS CORREN'						50.000,00	
3 OUTRAS DESPESAS CORRENTES					50.000,00		
OUTROS SERVIÇOS DE TERCEIROS - PESSOA FÍSICA			3.3.90.36.00	25.000,00			
OUTROS SERVIÇOS DE TERCEIROS - PESSOA JURÍDICA			3.3.90.39.00	25.000,00			
PROMOÇÃO DE PROJETOS CULTURAIS	13.392.0181.2115.0000						30.000,00
3 DESPESAS CORREN'						30.000,00	
3 OUTRAS DESPESAS CORRENTES					30.000,00		
MATERIAL DE CONSUMO			3.3.90.30.00	10.000,00			
OUTROS SERVIÇOS DE TERCEIROS - PESSOA FÍSICA			3.3.90.36.00	10.000,00			
OUTROS SERVIÇOS DE TERCEIROS - PESSOA JURÍDICA			3.3.90.39.00	10.000,00			
IMPLANTAR BANDA MARCIAL E MUSICAL	13.392.0181.2116.0000						90.000,00
3 DESPESAS CORREN'						90.000,00	
3 OUTRAS DESPESAS CORRENTES					90.000,00		
MATERIAL DE CONSUMO			3.3.90.30.00	30.000,00			
SERVIÇOS DE CONSULTORIA			3.3.90.35.00	30.000,00			
OUTROS SERVIÇOS DE TERCEIROS - PESSOA JURÍDICA			3.3.90.39.00	30.000,00			
IMPLANTAÇÃO DE CORAL MUSICAL, GRUPO DE DANÇAS E TEATRO	13.392.0181.2117.0000						15.000,00

**PREFEITURA MUNICIPAL DE GAMELEIRA**

Rua José Barrada, Centro - CNPJ:11343902/0001-47

Orçamento Programa - Exercício de 2019

Page 16

**QUADRO AUXILIAR DE DETALHAMENTO DA DESPESA**

PODER 20 PODER EXECUTIVO  
 ORGÃO 50 SECRETARIA DE EDUCAÇÃO, CULTURA E DESPORTO  
 UNIDADE 02 SECRETARIA DA JUVENTUDE, CULTURA, ESPORTE E TURISMO

Aplicação Programada	Proj/Ativ	Finalidade	Categoria	Detalhada	TotalGrupo	Total Categ.	Total Func.
		F.R. - C.A.					
IMPLANTAÇÃO DE CORAL MUSICAL, GRUPO DE DANÇAS E TEATRO	13.392.0181.2117.0000						15.000,00
3	3	DESPEAS CORREN					
		OUTRAS DESPEAS CORRENTES				15.000,00	15.000,00
		MATERIAL DE CONSUMO			15.000,00		
		OUTROS SERVIÇOS DE TERCEIROS - PESSOA FÍSICA	3.3.90.30.00	5.000,00			
		OUTROS SERVIÇOS DE TERCEIROS - PESSOA JURÍDICA	3.3.90.36.00	5.000,00			
			3.3.90.39.00	5.000,00			
CONCESSÃO DE PRÊMIOS POR ATIVIDADES CULTURAIS	13.392.0181.2118.0000						10.000,00
3	3	DESPEAS CORREN					
		OUTRAS DESPEAS CORRENTES				10.000,00	10.000,00
		PREMIAÇÕES CULTURAIS, ARTÍSTICAS, CIENTÍFICAS, DESPORT			10.000,00		
			3.3.90.31.00	10.000,00			
PROMOÇÃO DE FESTAS CULTURAIS E TRADICIONAIS	13.392.0181.2120.0000						1.250.000,00
3	3	DESPEAS CORREN					
		OUTRAS DESPEAS CORRENTES				1.250.000,00	1.250.000,00
		MATERIAL DE CONSUMO			1.250.000,00		
		OUTROS SERVIÇOS DE TERCEIROS - PESSOA FÍSICA	3.3.90.30.00	50.000,00			
		OUTROS SERVIÇOS DE TERCEIROS - PESSOA JURÍDICA	3.3.90.36.00	100.000,00			
			3.3.90.39.00	1.100.000,00			
PROGRAMA DE SINALIZAÇÃO DE PONTOS TURÍSTICOS	13.392.0270.2054.0000						25.000,00
3	3	DESPEAS CORREN					
		OUTRAS DESPEAS CORRENTES				25.000,00	25.000,00
		MATERIAL DE CONSUMO			25.000,00		
		OUTROS SERVIÇOS DE TERCEIROS - PESSOA FÍSICA	3.3.90.30.00	15.000,00			
		OUTROS SERVIÇOS DE TERCEIROS - PESSOA JURÍDICA	3.3.90.36.00	5.000,00			
			3.3.90.39.00	5.000,00			
MANUTENÇÃO DE COMPEONATOS ESPORTIVOS	27.812.0021.2063.0000						30.000,00
3	3	DESPEAS CORREN					
		OUTRAS DESPEAS CORRENTES				30.000,00	30.000,00
		MATERIAL DE CONSUMO			30.000,00		
		Material, Bem ou Serviço para Distribuição Gratuita	3.3.90.30.00	10.000,00			
		OUTROS SERVIÇOS DE TERCEIROS - PESSOA FÍSICA	3.3.90.32.00	5.000,00			
		OUTROS SERVIÇOS DE TERCEIROS - PESSOA JURÍDICA	3.3.90.36.00	5.000,00			
			3.3.90.39.00	10.000,00			
SUBVENÇÕES A ENTIDADES ESPORTIVAS	27.812.0021.2104.0000						5.000,00
3	3	DESPEAS CORREN					
		OUTRAS DESPEAS CORRENTES				5.000,00	5.000,00
		SUBVENÇÕES SOCIAIS			5.000,00		
			3.3.50.43.00	5.000,00			
PROMOVER FUNCIONAMENTO DE ESCOLAS E ESPORTES	27.812.0270.2105.0000						25.000,00
3	3	DESPEAS CORREN					
		OUTRAS DESPEAS CORRENTES				25.000,00	25.000,00
		MATERIAL DE CONSUMO			25.000,00		
		OUTROS SERVIÇOS DE TERCEIROS - PESSOA FÍSICA	3.3.90.30.00	10.000,00			
		OUTROS SERVIÇOS DE TERCEIROS - PESSOA JURÍDICA	3.3.90.36.00	5.000,00			
			3.3.90.39.00	10.000,00			
PREMIAÇÃO DE EVENTOS ESPORTIVOS	27.812.0270.2107.0000						20.000,00
3	3	DESPEAS CORREN					
		OUTRAS DESPEAS CORRENTES				20.000,00	20.000,00
		PREMIAÇÕES CULTURAIS, ARTÍSTICAS, CIENTÍFICAS, DESPORT			20.000,00		
		Material, Bem ou Serviço para Distribuição Gratuita	3.3.90.31.00	10.000,00			
			3.3.90.32.00	10.000,00			



# PREFEITURA MUNICIPAL DE GAMELEIRA

Rua José Barrada, Centro - CNPJ:11343902/0001-47

Orçamento Programa - Exercício de 2019

Page 18

## QUADRO AUXILIAR DE DETALHAMENTO DA DESPESA

PODER 20 PODER EXECUTIVO  
 ORGÃO 50 SECRETARIA DE EDUCAÇÃO, CULTURA E DESPORTO  
 UNIDADE 04 FUNDEB

Aplicação Programada	Proj/Ativ	Finalidade F.R. - C.A.	Categoria	Detalhada	Total Grupo	Total Categ.	Total Func.
CAPACITAÇÃO E TREINAMENTO DE SERVIDORES DO ENSINO BÁSICO 40%	12.361.0007.2094.0000						85.000,00
3 DESPESAS CORREN							85.000,00
3 OUTRAS DESPESAS CORRENTES					85.000,00		
MATERIAL DE CONSUMO							
Material, Bem ou Serviço para Distribuição Gratuita			3.3.90.30.00	20.000,00			
SERVIÇOS DE CONSULTORIA			3.3.90.32.00	5.000,00			
OUTROS SERVIÇOS DE TERCEIROS - PESSOA JURÍDICA			3.3.90.35.00	10.000,00			
			3.3.90.39.00	50.000,00			
AQUISIÇÃO DE EQUIPAMENTOS DE INFORMÁTICA PARA REDE DE ENSINO BÁSICO 40%	12.361.0120.1090.0000						20.000,00
4 DESPESAS DE CAPIT							20.000,00
4 INVESTIMENTOS							20.000,00
EQUIPAMENTOS E MATERIAL PERMANENTE					20.000,00		
			4.4.90.52.00	20.000,00			
CONSTRUÇÃO, REFORMA, DESAPROPRIAÇÃO E/OU AMPLIAÇÃO DE UNIDADES ESCOLARES 40%	12.361.0120.1091.0000						130.000,00
4 DESPESAS DE CAPIT							130.000,00
4 INVESTIMENTOS							130.000,00
OBRAS E INSTALAÇÕES					130.000,00		
AQUISIÇÃO DE IMÓVEIS			4.4.90.51.00	50.000,00			
			4.4.90.61.00	80.000,00			
AQUISIÇÃO DE MÓVEIS, MÁQUINAS E UTENSÍLIOS DIVERSOS 40%	12.361.0120.1093.0000						50.000,00
4 DESPESAS DE CAPIT							50.000,00
4 INVESTIMENTOS							50.000,00
EQUIPAMENTOS E MATERIAL PERMANENTE					50.000,00		
			4.4.90.52.00	50.000,00			
GESTÃO ADMINISTRATIVA DO ORGÃO 40%	12.361.0120.2095.0000						5.425.000,00
3 DESPESAS CORREN							5.425.000,00
1 PESSOAL E ENCARGOS SOCIAIS							5.425.000,00
CONTRATAÇÃO POR TEMPO DETERMINADO					5.205.000,00		
Outros Benefícios Previdenciários do servidor ou do militar			3.1.90.04.00	100.000,00			
VENCIMENTOS E VANTAGENS FIXAS - PESSOAL CIVIL			3.1.90.05.00	5.000,00			
OBRIGAÇÕES PATRONAIS			3.1.90.11.00	3.100.000,00			
3 OUTRAS DESPESAS CORRENTES							220.000,00
DIÁRIAS - CIVIL					220.000,00		
MATERIAL DE CONSUMO			3.3.90.14.00	10.000,00			
PASSAGENS E DESPESAS COM LOCOMOÇÃO			3.3.90.30.00	100.000,00			
SERVIÇOS DE CONSULTORIA			3.3.90.33.00	5.000,00			
OUTROS SERVIÇOS DE TERCEIROS - PESSOA FÍSICA			3.3.90.35.00	10.000,00			
OUTROS SERVIÇOS DE TERCEIROS - PESSOA JURÍDICA			3.3.90.36.00	10.000,00			
INDENIZAÇÕES E RESTITUIÇÕES			3.3.90.39.00	80.000,00			
			3.3.90.93.00	5.000,00			
GESTÃO ADMINISTRATIVA DO ORGÃO 60%	12.361.0120.2097.0000						10.205.000,00
3 DESPESAS CORREN							10.205.000,00
1 PESSOAL E ENCARGOS SOCIAIS							10.205.000,00
CONTRATAÇÃO POR TEMPO DETERMINADO					10.205.000,00		
Outros Benefícios Previdenciários do servidor ou do militar			3.1.90.04.00	1.000.000,00			
VENCIMENTOS E VANTAGENS FIXAS - PESSOAL CIVIL			3.1.90.05.00	5.000,00			
OBRIGAÇÕES PATRONAIS			3.1.90.11.00	7.400.000,00			
			3.1.90.13.00	1.800.000,00			
AQUISIÇÃO DE MATERIAL ESCOLAR DIDÁTICO 40%	12.361.0120.2098.0000						50.000,00
3 DESPESAS CORREN							50.000,00
3 OUTRAS DESPESAS CORRENTES							50.000,00
Material, Bem ou Serviço para Distribuição Gratuita					50.000,00		
			3.3.90.32.00	50.000,00			



**PREFEITURA MUNICIPAL DE GAMELEIRA**

Rua José Barrada, Centro - CNPJ:11343902/0001-47

Orçamento Programa - Exercício de 2019

Page 19

**QUADRO AUXILIAR DE DETALHAMENTO DA DESPESA**

PODER 20 PODER EXECUTIVO  
 ORIGÃO 50 SECRETARIA DE EDUCAÇÃO, CULTURA E DESPORTO  
 UNIDADE 04 FUNDEB

Aplicação Programada	Proj/Ativ	Finalidade F.R. - C.A.	Categoria	Detalhada	TotalGrupo	Total Categ.	Total Func.
AQUISIÇÃO DE MATERIAL ESCOLAR DIDÁTICO 40%	12.361.0120.2098.0000						50.000,00
PROGRAMA DE ALFABETIZAÇÃO DE JOVENS E ADULTOS	12.361.0120.2260.0000						85.000,00
3 DESPESAS CORREN							
1 PESSOAL E ENCARGOS SOCIAIS					60.000,00		65.000,00
CONTRATAÇÃO POR TEMPO DETERMINADO			3.1.90.04.00	10.000,00			
VENCIMENTOS E VANTAGENS FIXAS - PESSOAL CIVIL			3.1.90.11.00	50.000,00			
3 OUTRAS DESPESAS CORRENTES					25.000,00		
MATERIAL DE CONSUMO			3.3.90.30.00	5.000,00			
OUTROS SERVIÇOS DE TERCEIROS - PESSOA FÍSICA			3.3.90.36.00	5.000,00			
OUTROS SERVIÇOS DE TERCEIROS - PESSOA JURÍDICA			3.3.90.39.00	10.000,00			
INDENIZAÇÕES E RESTITUIÇÕES			3.3.90.93.00	5.000,00			
PROGRAMA DE EDUCAÇÃO DE JOVENS E ADULTOS	12.361.0120.2261.0000						110.000,00
3 DESPESAS CORREN							
1 PESSOAL E ENCARGOS SOCIAIS					90.000,00		110.000,00
CONTRATAÇÃO POR TEMPO DETERMINADO			3.1.90.04.00	20.000,00			
VENCIMENTOS E VANTAGENS FIXAS - PESSOAL CIVIL			3.1.90.11.00	70.000,00			
3 OUTRAS DESPESAS CORRENTES					20.000,00		
MATERIAL DE CONSUMO			3.3.90.30.00	5.000,00			
OUTROS SERVIÇOS DE TERCEIROS - PESSOA FÍSICA			3.3.90.36.00	5.000,00			
OUTROS SERVIÇOS DE TERCEIROS - PESSOA JURÍDICA			3.3.90.39.00	5.000,00			
INDENIZAÇÕES E RESTITUIÇÕES			3.3.90.93.00	5.000,00			
PROGRAMA DE EDUCAÇÃO ESPECIAL E INCLUSIVA	12.361.0120.2282.0000						120.000,00
3 DESPESAS CORREN							
1 PESSOAL E ENCARGOS SOCIAIS					100.000,00		120.000,00
CONTRATAÇÃO POR TEMPO DETERMINADO			3.1.90.04.00	50.000,00			
VENCIMENTOS E VANTAGENS FIXAS - PESSOAL CIVIL			3.1.90.11.00	50.000,00			
3 OUTRAS DESPESAS CORRENTES					20.000,00		
MATERIAL DE CONSUMO			3.3.90.30.00	5.000,00			
OUTROS SERVIÇOS DE TERCEIROS - PESSOA FÍSICA			3.3.90.36.00	5.000,00			
OUTROS SERVIÇOS DE TERCEIROS - PESSOA JURÍDICA			3.3.90.39.00	5.000,00			
INDENIZAÇÕES E RESTITUIÇÕES			3.3.90.93.00	5.000,00			
LOCAÇÃO DE IMÓVEIS PARA DESENVOLVIMENTO DO ENSINO BÁSICO 40%	12.361.0120.2334.0000						40.000,00
3 DESPESAS CORREN							
3 OUTRAS DESPESAS CORRENTES					40.000,00		40.000,00
OUTROS SERVIÇOS DE TERCEIROS - PESSOA FÍSICA			3.3.90.36.00	30.000,00			
OUTROS SERVIÇOS DE TERCEIROS - PESSOA JURÍDICA			3.3.90.39.00	10.000,00			
APOIO A CONSELHO MUNICIPAL DE EDUCAÇÃO	12.361.0120.2361.0000						35.000,00
3 DESPESAS CORREN							
3 OUTRAS DESPESAS CORRENTES					35.000,00		35.000,00
DIÁRIAS - CIVIL			3.3.90.14.00	5.000,00			
MATERIAL DE CONSUMO			3.3.90.30.00	10.000,00			
OUTROS SERVIÇOS DE TERCEIROS - PESSOA FÍSICA			3.3.90.36.00	10.000,00			
OUTROS SERVIÇOS DE TERCEIROS - PESSOA JURÍDICA			3.3.90.39.00	10.000,00			
AQUISIÇÃO DE VEÍCULOS PARA TRANSPORTE DE ESTUDANTES 40%	12.361.0122.1092.0000						500.000,00
4 DESPESAS DE CAPIT							
4 INVESTIMENTOS					500.000,00		500.000,00
EQUIPAMENTOS E MATERIAL PERMANENTE			4.4.90.52.00	500.000,00			

**PREFEITURA MUNICIPAL DE GAMELEIRA**

Rua José Barrada, Centro - CNPJ:11343902/0001-47

Orçamento Programa - Exercício de 2019

Page 20

**QUADRO AUXILIAR DE DETALHAMENTO DA DESPESA**

PODER	20	PODER EXECUTIVO					
ORGÃO	50	SECRETARIA DE EDUCAÇÃO, CULTURA E DESPORTO					
UNIDADE	04	FUNDEB					
Aplicação Programada	Proj/Ativ	Finalidade	Categoria	Detalhada	Total Grupo	Total Categ.	Total Func.
		F.R. - C.A.					
AQUISIÇÃO DE VEÍCULOS PARA TRANSPORTE DE ESTUDANTES 40%	12.361.0122.1092.0000						500.000,00
MANUTENÇÃO DE TRANSPORTE ESCOLAR 40%	12.361.0122.2096.0000						400.000,00
3 DESPESAS CORREN						400.000,00	
3 OUTRAS DESPESAS CORRENTES					400.000,00		
MATERIAL DE CONSUMO			3.3.90.30.00	380.000,00			
OUTROS SERVIÇOS DE TERCEIROS - PESSOA FÍSICA			3.3.90.36.00	10.000,00			
OUTROS SERVIÇOS DE TERCEIROS - PESSOA JURÍDICA			3.3.90.39.00	10.000,00			
AQUISIÇÃO DE EQUIPAMENTOS DESTINADOS AO ENSINO INFANTIL 40%	12.365.0120.1289.0000						20.000,00
4 DESPESAS DE CAPIT						20.000,00	
4 INVESTIMENTOS					20.000,00		
EQUIPAMENTOS E MATERIAL PERMANENTE			4.4.90.52.00	20.000,00			
AQUISIÇÃO DE MATERIAL ESCOLAR E DIDÁTICO PARA O ENSINO INFANTIL 40%	12.365.0120.1290.0000						40.000,00
3 DESPESAS CORREN						40.000,00	
3 OUTRAS DESPESAS CORRENTES					40.000,00		
Material, Bem ou Serviço para Distribuição Gratuita			3.3.90.32.00	40.000,00			
GESTÃO ADMINISTRATIVA DO ENSINO INFANTIL 40%	12.365.0120.2256.0000						40.000,00
3 DESPESAS CORREN						40.000,00	
1 PESSOAL E ENCARGOS SOCIAIS					15.000,00		
CONTRATAÇÃO POR TEMPO DETERMINADO			3.1.90.04.00	5.000,00			
VENCIMENTOS E VANTAGENS FIXAS - PESSOAL CIVIL			3.1.90.11.00	5.000,00			
OBRIGAÇÕES PATRONAIS			3.1.90.13.00	5.000,00			
3 OUTRAS DESPESAS CORRENTES					25.000,00		
MATERIAL DE CONSUMO			3.3.90.30.00	5.000,00			
PASSAGENS E DESPESAS COM LOCOMOÇÃO			3.3.90.33.00	5.000,00			
SERVIÇOS DE CONSULTORIA			3.3.90.35.00	5.000,00			
OUTROS SERVIÇOS DE TERCEIROS - PESSOA FÍSICA			3.3.90.36.00	5.000,00			
OUTROS SERVIÇOS DE TERCEIROS - PESSOA JURÍDICA			3.3.90.39.00	5.000,00			
GESTÃO ADMINISTRATIVA DO ENSINO INFANTIL 60%	12.365.0120.2259.0000						305.000,00
3 DESPESAS CORREN						305.000,00	
1 PESSOAL E ENCARGOS SOCIAIS					305.000,00		
CONTRATAÇÃO POR TEMPO DETERMINADO			3.1.90.04.00	150.000,00			
VENCIMENTOS E VANTAGENS FIXAS - PESSOAL CIVIL			3.1.90.11.00	150.000,00			
OBRIGAÇÕES PATRONAIS			3.1.90.13.00	5.000,00			
<b>TOTAL</b>							<b>17.660.000,00</b>

**PREFEITURA MUNICIPAL DE GAMELEIRA**  
 Rua José Barrada, Centro - CNPJ:11343902/0001-47

Orçamento Programa - Exercício de 2019

**QUADRO AUXILIAR DE DETALHAMENTO DA DESPESA**

PODER 20 PODER EXECUTIVO  
 ORGÃO 60 SECRETARIA DE SAÚDE  
 UNIDADE 00 SECRETARIA DE SAÚDE

Aplicação Programada	Proj/Ativ	Finalidade F.R. - C.A.	Categoria	Detalhada	TotalGrupo	Total Categ.	Total Func.
MANUTENÇÃO DAS ATIVIDADES ADMINISTRATIVAS DO ORGÃO	10.122.0105.2027.0000						505.000,00
3	1	DESPESAS CORRENTE			150.000,00		485.000,00
		PESSOAL E ENCARGOS SOCIAIS	3.1.90.11.00	150.000,00			
		VENCIMENTOS E VANTAGENS FIXAS - PESSOAL CIVIL			335.000,00		
	3	OUTRAS DESPESAS CORRENTES					
		DIÁRIAS - CIVIL	3.3.90.14.00	40.000,00			
		MATERIAL DE CONSUMO	3.3.90.30.00	100.000,00			
		Material, Bem ou Serviço para Distribuição Gratuita	3.3.90.32.00	20.000,00			
		PASSAGENS E DESPESAS COM LOCOMOÇÃO	3.3.90.33.00	5.000,00			
		SERVIÇOS DE CONSULTORIA	3.3.90.35.00	10.000,00			
		OUTROS SERVIÇOS DE TERCEIROS - PESSOA FÍSICA	3.3.90.36.00	10.000,00			
		OUTROS SERVIÇOS DE TERCEIROS - PESSOA JURÍDICA	3.3.90.39.00	150.000,00			
	4	DESPESAS DE CAPITAL			20.000,00		20.000,00
		INVESTIMENTOS					
		EQUIPAMENTOS E MATERIAL PERMANENTE	4.4.90.52.00	20.000,00			
MANUTENÇÃO DAS ATIVIDADES DO CONSELHO MUNICIPAL DE SAÚDE	10.122.0105.2053.0000						15.000,00
3	3	DESPESAS CORRENTE			15.000,00		15.000,00
		OUTRAS DESPESAS CORRENTES					
		MATERIAL DE CONSUMO	3.3.90.30.00	5.000,00			
		OUTROS SERVIÇOS DE TERCEIROS - PESSOA FÍSICA	3.3.90.36.00	5.000,00			
		OUTROS SERVIÇOS DE TERCEIROS - PESSOA JURÍDICA	3.3.90.39.00	5.000,00			
<b>TOTAL</b>							<b>520.000,00</b>

**PREFEITURA MUNICIPAL DE GAMELEIRA**

Rua José Barrada, Centro - CNPJ:11343902/0001-47

Orçamento Programa - Exercício de 2019

Page 22

**QUADRO AUXILIAR DE DETALHAMENTO DA DESPESA**

PODER	20	PODER EXECUTIVO
ORIGÃO	70	SECRETARIA DES.SOCIAL E POLÍTICA MULHER EMPREGO
UNIDADE	00	SECRETARIA DES.SOCIAL E POLÍTICA MULHER EMPREGO

Aplicação Programada	Proj/Ativ	Finalidade	Categoria	Detalhada	TotalGrupo	Total Categ.	Total Func.
		F.R. - C.A.					
ADQUIÇÃO DE EQUIPAMENTOS E MATERIAL PERMANENTE	08.122.0021.1002.0000						10.000,00
4 DESPESAS DE CAPIT						10.000,00	
4 INVESTIMENTOS					10.000,00		
EQUIPAMENTOS E MATERIAL PERMANENTE			4.4.90.52.00	10.000,00			
MANUTENÇÃO DAS AÇÕES DE CARÁTER CONTINUADO DA UNIDADE	08.122.0021.2313.0000						221.000,00
3 DESPESAS CORREN						221.000,00	
1 PESSOAL E ENCARGOS SOCIAIS					160.000,00		
CONTRATAÇÃO POR TEMPO DETERMINADO			3.1.90.04.00	5.000,00			
VENCIMENTOS E VANTAGENS FIXAS - PESSOAL CIVIL			3.1.90.11.00	150.000,00			
OBRIGAÇÕES PATRONAIS			3.1.90.13.00	5.000,00			
3 OUTRAS DESPESAS CORRENTES					61.000,00		
Outros Benefícios Assistenciais do servidor e do militar			3.3.90.08.00	5.000,00			
DIÁRIAS - CIVIL			3.3.90.14.00	6.000,00			
MATERIAL DE CONSUMO			3.3.90.30.00	30.000,00			
OUTROS SERVIÇOS DE TERCEIROS - PESSOA FÍSICA			3.3.90.36.00	5.000,00			
OUTROS SERVIÇOS DE TERCEIROS - PESSOA JURÍDICA			3.3.90.39.00	5.000,00			
DESPESAS DE EXERCÍCIOS ANTERIORES			3.3.90.92.00	5.000,00			
INDENIZAÇÕES E RESTITUIÇÕES			3.3.90.93.00	5.000,00			
<b>TOTAL</b>							<b>231.000,00</b>

**PREFEITURA MUNICIPAL DE GAMELEIRA**

Rua José Barrada, Centro - CNPJ:11343902/0001-47

Orçamento Programa - Exercício de 2019

Page 23

**QUADRO AUXILIAR DE DETALHAMENTO DA DESPESA**

PODER	20	PODER EXECUTIVO
ORGÃO	80	SECRETARIA DE INFRA ESTRUTURA E SERVIÇOS URBANOS
UNIDADE	00	SECRETARIA DE INFRA ESTRUTURA E SERVIÇOS URBANOS

Aplicação Programada	Proj/Ativ	Finalidade	Categoria	Detalhada	TotalGrupo	Total Categ.	Total Func.
		F.R. - C.A.					
MANUTENÇÃO DA ENTIDADE ADMINISTRATIVA DO ORGÃO	04.122.0021.2122.0000						1.910.000,00
3	DESPESAS CORREN					1.910.000,00	
1	PESSOAL E ENCARGOS SOCIAIS				900.000,00		
	CONTRATAÇÃO POR TEMPO DETERMINADO		3.1.90.04.00	400.000,00			
	VENCIMENTOS E VANTAGENS FIXAS - PESSOAL CIVIL		3.1.90.11.00	500.000,00			
3	OUTRAS DESPESAS CORRENTES				1.010.000,00		
	DIÁRIAS - CIVIL		3.3.90.14.00	5.000,00			
	MATERIAL DE CONSUMO		3.3.90.30.00	750.000,00			
	OUTROS SERVIÇOS DE TERCEIROS - PESSOA FÍSICA		3.3.90.36.00	50.000,00			
	OUTROS SERVIÇOS DE TERCEIROS - PESSOA JURÍDICA		3.3.90.39.00	205.000,00			
CONSTRUÇÃO, AMPLIAÇÃO E OU/ REFORMA DE PRÉDIOS PARA ATIVIDADES GERAIS DA ADMINISTRAÇÃO	04.122.0150.1123.0000						200.000,00
4	DESPESAS DE CAPIT					200.000,00	
4	INVESTIMENTOS				200.000,00		
	OBRAS E INSTALAÇÕES		4.4.90.51.00	200.000,00			
DESAPROPRIAÇÃO DE IMÓVEIS PARA ABERTURA DE RUAS OU ATIVIDADES GERAIS DA ADMINISTRAÇÃO	04.122.0280.1124.0000						300.000,00
4	DESPESAS DE CAPIT					300.000,00	
4	INVESTIMENTOS				300.000,00		
	OBRAS E INSTALAÇÕES		4.4.90.51.00	300.000,00			
DESAPROPRIAÇÃO DE IMÓVEIS PARA ATIVIDADES GERAIS DA ADMINISTRAÇÃO	04.122.0280.1129.0000						200.000,00
4	DESPESAS DE CAPIT					200.000,00	
4	INVESTIMENTOS				200.000,00		
	AQUISIÇÃO DE IMÓVEIS		4.4.90.61.00	200.000,00			
CONSTRUÇÃO E ADAPTAÇÃO DE CENTRO DE CONVIVÊNCIA DE IDOSOS	08.241.0280.1125.0000						50.000,00
4	DESPESAS DE CAPIT					50.000,00	
4	INVESTIMENTOS				50.000,00		
	OBRAS E INSTALAÇÕES		4.4.90.51.00	50.000,00			
PROGRAMA MORADIA DIGNA	08.244.0160.2235.0000						25.000,00
4	DESPESAS DE CAPIT					25.000,00	
4	INVESTIMENTOS				25.000,00		
	OBRAS E INSTALAÇÕES		4.4.90.51.00	25.000,00			
CONSTRUÇÃO DE CENTROS DE MULTIPLOS USO PARA A ASSISTÊNCIA COMUNITARIA	08.244.0280.1126.0000						100.000,00
4	DESPESAS DE CAPIT					100.000,00	
4	INVESTIMENTOS				100.000,00		
	OBRAS E INSTALAÇÕES		4.4.90.51.00	100.000,00			
CONSTRUÇÃO E MANUTENÇÃO DE CENTROS DE GERAÇÃO DE RENDAS	08.244.0280.1127.0000						100.000,00
4	DESPESAS DE CAPIT					100.000,00	
4	INVESTIMENTOS				100.000,00		
	OBRAS E INSTALAÇÕES		4.4.90.51.00	100.000,00			
CONSTRUÇÃO AMPLIAÇÃO E/OU REFORMA DE UNIDADES DE SAÚDE	10.302.0102.1128.0000						100.000,00

**PREFEITURA MUNICIPAL DE GAMELEIRA**

Rua José Barrada, Centro - CNPJ:11343902/0001-47

Orçamento Programa - Exercício de 2019

Page 24

**QUADRO AUXILIAR DE DETALHAMENTO DA DESPESA**

PODER	20	PODER EXECUTIVO
ORGÃO	80	SECRETARIA DE INFRA ESTRUTURA E SERVIÇOS URBANOS
UNIDADE	00	SECRETARIA DE INFRA ESTRUTURA E SERVIÇOS URBANOS

Aplicação Programada	Proj/Ativ	Finalidade F.R. - C.A.	Categoria	Detalhada	TotalGrupo	Total Categ.	Total Func.
CONSTRUÇÃO AMPLIAÇÃO E/OU REFORMA DE UNIDADES DE SAÚDE	10.302.0102.1128.0000						100.000,00
4 DESPESAS DE CAPIT						100.000,00	
4 INVESTIMENTOS					100.000,00		
OBRAS E INSTALAÇÕES			4.4.90.51.00	100.000,00			
CONSTRUÇÃO DE CENTRO DE SAÚDE	10.302.0102.1308.0000						200.000,00
4 DESPESAS DE CAPIT						200.000,00	
4 INVESTIMENTOS					200.000,00		
OBRAS E INSTALAÇÕES			4.4.90.51.00	200.000,00			
CONSTRUÇÃO DE GALPÃO PARA DEPÓSITO DE MERENDA ESCOLAR	12.361.0120.1130.0000						50.000,00
4 DESPESAS DE CAPIT						50.000,00	
4 INVESTIMENTOS					50.000,00		
OBRAS E INSTALAÇÕES			4.4.90.51.00	50.000,00			
CONSTRUÇÃO, REFORMA E AMPLIAÇÃO DE UNIDADES ESCOLARES	12.361.0120.1131.0000						200.000,00
4 DESPESAS DE CAPIT						200.000,00	
4 INVESTIMENTOS					200.000,00		
OBRAS E INSTALAÇÕES			4.4.90.51.00	200.000,00			
CONSTRUÇÃO DE REFEITÓRIOS NAS ESCOLAS MUNICIPAIS	12.361.0120.1270.0000						100.000,00
4 DESPESAS DE CAPIT						100.000,00	
4 INVESTIMENTOS					100.000,00		
OBRAS E INSTALAÇÕES			4.4.90.51.00	100.000,00			
CONSTRUÇÃO, AMPLIAÇÃO E REFORMAS DE CRECHES E UNIDADES DE EDUCAÇÃO INFANTIL	12.365.0120.1133.0000						200.000,00
4 DESPESAS DE CAPIT						200.000,00	
4 INVESTIMENTOS					200.000,00		
OBRAS E INSTALAÇÕES			4.4.90.51.00	200.000,00			
CONSTRUÇÃO, AMPLIAÇÃO E/OU REFORMAS DE MONEIS PARA IMPLANTAÇÃO DE ESPAÇO CULTURAL	13.392.0181.1135.0000						100.000,00
4 DESPESAS DE CAPIT						100.000,00	
4 INVESTIMENTOS					100.000,00		
OBRAS E INSTALAÇÕES			4.4.90.51.00	100.000,00			
CONSTRUÇÃO, REFORMA, AMPLIAÇÃO OU CONCERTO DE ESCADA, RAMPAS, MUROS E ARRIMO, PONTES E PASSARELAS	15.451.0150.1136.0000						400.000,00
4 DESPESAS DE CAPIT						400.000,00	
4 INVESTIMENTOS					400.000,00		
OBRAS E INSTALAÇÕES			4.4.90.51.00	400.000,00			
CONSTRUÇÃO, AMPLIAÇÃO E/OU REFORMA DE CEMITERIOS, PRAÇAS, PARQUES E JARDINS	15.451.0150.1138.0000						300.000,00
4 DESPESAS DE CAPIT						300.000,00	
4 INVESTIMENTOS					300.000,00		
OBRAS E INSTALAÇÕES			4.4.90.51.00	300.000,00			
CONSTRUÇÃO, REFORMA E ADAPTAÇÃO DE AREAS PUBLICAS PARA GARANTIR ACESSIBILIDADE AOS	15.451.0150.1314.0000						100.000,00

**PREFEITURA MUNICIPAL DE GAMELEIRA**

Rua José Barrada, Centro - CNPJ:11343902/0001-47

Orçamento Programa - Exercício de 2019

Page 25

**QUADRO AUXILIAR DE DETALHAMENTO DA DESPESA**

PODER	20	PODER EXECUTIVO
ORGÃO	80	SECRETARIA DE INFRA ESTRUTURA E SERVIÇOS URBANOS
UNIDADE	00	SECRETARIA DE INFRA ESTRUTURA E SERVIÇOS URBANOS

Aplicação Programada	Proj/Ativ	Finalidade F.R. - C.A.	Categoria	Detalhada	TotalGrupo	Total Categ.	Total Func.
PORTADORES DE NECESSIDADES ESPECIAIS							
4 DESPESAS DE CAPIT						100.000,00	
4 INVESTIMENTOS							
OBRAS E INSTALAÇÕES			4.4.90.51.00	100.000,00	100.000,00		
CONSTRUÇÃO, AMPLIAÇÃO, REPOSIÇÃO DE CALÇAMENTOS, PAVIMENTAÇÃO E RECAPEAMENTO ASFALTICO E LOTEAMENTOS	15.451.0151.1137.0000						500.000,00
4 DESPESAS DE CAPIT							
4 INVESTIMENTOS						500.000,00	
OBRAS E INSTALAÇÕES			4.4.90.51.00	500.000,00	500.000,00		
AQUISIÇÃO DE MÓVEIS, VEÍCULOS, MÁQUINAS E EQUIPAMENTOS DIVERSOS DESTINADOS A EXECUÇÃO DE OBRAS PÚBLICAS	15.452.0021.1141.0000						200.000,00
4 DESPESAS DE CAPIT							
4 INVESTIMENTOS						200.000,00	
OBRAS E INSTALAÇÕES			4.4.90.51.00	200.000,00	200.000,00		
AQUISIÇÃO DE EQUIPAMENTOS PARA LIMPEZA PÚBLICA	15.452.0202.1139.0000						100.000,00
4 DESPESAS DE CAPIT							
4 INVESTIMENTOS						100.000,00	
OBRAS E INSTALAÇÕES			4.4.90.51.00	100.000,00	100.000,00		
CONSTRUÇÃO DE CISTERNAS, POÇOS, ADUTORAS, BARRAGENS E CENTROS DE ABASTECIMENTO DE AGUA	15.452.0220.1148.0000						100.000,00
4 DESPESAS DE CAPIT							
4 INVESTIMENTOS						100.000,00	
OBRAS E INSTALAÇÕES			4.4.90.51.00	100.000,00	100.000,00		
EXECUÇÃO DE PROJ. DE CASAS POPULARES PARA A POPULAÇÃO DE BAIXA RENDA	16.482.0160.1142.0000						100.000,00
4 DESPESAS DE CAPIT							
4 INVESTIMENTOS						100.000,00	
OBRAS E INSTALAÇÕES			4.4.90.51.00	100.000,00	100.000,00		
CONSTRUÇÃO E RESTAURAÇÃO DE ESGOTOS, GALERIAS, CANAIS E BUEIROS	17.512.0170.1143.0000						300.000,00
4 DESPESAS DE CAPIT							
4 INVESTIMENTOS						300.000,00	
OBRAS E INSTALAÇÕES			4.4.90.51.00	300.000,00	300.000,00		
CONSTRUÇÃO, REFORMA E/OU AMPLIAÇÃO DE SANITÁRIOS PÚBLICOS E DOMICILIARES	17.512.0170.1144.0000						50.000,00
4 DESPESAS DE CAPIT							
4 INVESTIMENTOS						50.000,00	
OBRAS E INSTALAÇÕES			4.4.90.51.00	50.000,00	50.000,00		
REGULARIZAÇÃO DA GESTÃO AMBIENTAL	18.542.0180.2145.0000						25.000,00
3 DESPESAS CORREN							
3 OUTRAS DESPESAS CORRENTES						25.000,00	
MATERIAL DE CONSUMO			3.3.90.30.00	10.000,00			
OUTROS SERVIÇOS DE TERCEIROS - PESSOA FÍSICA			3.3.90.36.00	5.000,00			
OUTROS SERVIÇOS DE TERCEIROS - PESSOA JURÍDICA			3.3.90.39.00	10.000,00			

**PREFEITURA MUNICIPAL DE GAMELEIRA**

Rua José Barrada, Centro - CNPJ:11343902/0001-47

Orçamento Programa - Exercício de 2019

Page 26

**QUADRO AUXILIAR DE DETALHAMENTO DA DESPESA**

PODER	20	PODER EXECUTIVO
ORIGÃO	80	SECRETARIA DE INFRA ESTRUTURA E SERVIÇOS URBANOS
UNIDADE	00	SECRETARIA DE INFRA ESTRUTURA E SERVIÇOS URBANOS

Aplicação Programada	Proj/Ativ	Finalidade F.R. - C.A.	Categoria	Detalhada	TotalGrupo	Total Categ.	Total Func.
REGULARIZAÇÃO DA GESTÃO AMBIENTAL	18.542.0180.2145.0000						25.000,00
RECUPERAÇÃO DAS MARGENS DO RIO SERINHAEM	18.543.0180.2147.0000						60.000,00
3 DESPESAS CORREN						60.000,00	
3 OUTRAS DESPESAS CORRENTES					60.000,00		
MATERIAL DE CONSUMO			3.3.90.30.00	5.000,00			
OUTROS SERVIÇOS DE TERCEIROS - PESSOA FÍSICA			3.3.90.36.00	5.000,00			
OUTROS SERVIÇOS DE TERCEIROS - PESSOA JURÍDICA			3.3.90.39.00	50.000,00			
CONSTRUÇÃO, REFORMA E/OU AMPLIAÇÃO DE MERCADOS, AÇOUGUES E MATADOUROS MUNICIPAIS	20.605.0215.1149.0000						200.000,00
4 DESPESAS DE CAPIT						200.000,00	
4 INVESTIMENTOS					200.000,00		
OBRAS E INSTALAÇÕES			4.4.90.51.00	200.000,00			
EXECUÇÃO DE PROJETOS DE ELETRIFICAÇÃO RURAL	25.752.0250.1151.0000						100.000,00
4 DESPESAS DE CAPIT						100.000,00	
4 INVESTIMENTOS					100.000,00		
OBRAS E INSTALAÇÕES			4.4.90.51.00	100.000,00			
CONSTRUIR ABRIGOS P/ USUÁRIOS DE TRANSPORTE COLETIVO NO MUNICÍPIO E SINALIZAR AS VIAS PÚBLICAS	26.782.0150.1156.0000						100.000,00
4 DESPESAS DE CAPIT						100.000,00	
4 INVESTIMENTOS					100.000,00		
OBRAS E INSTALAÇÕES			4.4.90.51.00	100.000,00			
CONSTRUÇÃO, AMPLIAÇÃO E RECUPERAÇÃO DE ESTRADAS	26.782.0151.1154.0000						50.000,00
4 DESPESAS DE CAPIT						50.000,00	
4 INVESTIMENTOS					50.000,00		
OBRAS E INSTALAÇÕES			4.4.90.51.00	50.000,00			
MANUTENÇÃO E CONSERVAÇÃO DE ESTRADAS	26.782.0151.2155.0000						215.000,00
3 DESPESAS CORREN						215.000,00	
3 OUTRAS DESPESAS CORRENTES					215.000,00		
MATERIAL DE CONSUMO			3.3.90.30.00	5.000,00			
OUTROS SERVIÇOS DE TERCEIROS - PESSOA FÍSICA			3.3.90.36.00	10.000,00			
OUTROS SERVIÇOS DE TERCEIROS - PESSOA JURÍDICA			3.3.90.39.00	200.000,00			
CONSTRUÇÃO, REFORMA, ARBORIZAÇÃO E/OU REVITALIZAÇÃO DE PRAÇAS PÚBLICAS	27.812.0180.1034.0000						150.000,00
4 DESPESAS DE CAPIT						150.000,00	
4 INVESTIMENTOS					150.000,00		
OBRAS E INSTALAÇÕES			4.4.90.51.00	150.000,00			
AQUISIÇÃO DE EQUIPAMENTOS PARA A ACADEMIA DAS CIDADES	27.812.0270.1118.0000						100.000,00
4 DESPESAS DE CAPIT						100.000,00	
4 INVESTIMENTOS					100.000,00		
OBRAS E INSTALAÇÕES			4.4.90.51.00	100.000,00			
CONSTRUÇÃO, REFORMA E AMPLIAÇÃO DE QUADRAS, CAMPOS E INSTALAÇÕES PARA A PRÁTICA DE ESPORTES	27.812.0270.1160.0000						50.000,00
4 DESPESAS DE CAPIT						50.000,00	



**PREFEITURA MUNICIPAL DE GAMELEIRA**

Rua José Barrada, Centro - CNPJ:11343902/0001-47

Orçamento Programa - Exercício de 2019

Page 27

**QUADRO AUXILIAR DE DETALHAMENTO DA DESPESA**

PODER	20	PODER EXECUTIVO
ORGÃO	80	SECRETARIA DE INFRA ESTRUTURA E SERVIÇOS URBANOS
UNIDADE	00	SECRETARIA DE INFRA ESTRUTURA E SERVIÇOS URBANOS

Aplicação Programada	Proj/Ativ	Finalidade F.R. - C.A.	Categoria	Detalhada	Total Grupo	Total Categ.	Total Func.
CONSTRUÇÃO, REFORMA E AMPLIAÇÃO DE QUADRAS, CAMPOS E INSTALAÇÕES PARA A PRÁTICA DE ESPORTES	27.812.0270.1160.0000						50.000,00
4 DESPESAS DE CAPIT						50.000,00	
4 INVESTIMENTOS					50.000,00		
OBRAS E INSTALAÇÕES			4.4.90.51.00	50.000,00			
CONSTRUÇÃO DE GINÁSIO OU QUADRA POLIESPORTIVA	27.812.0270.1402.0000						150.000,00
4 DESPESAS DE CAPIT						150.000,00	
4 INVESTIMENTOS					150.000,00		
OBRAS E INSTALAÇÕES			4.4.90.51.00	150.000,00			
MANUTENÇÃO DA ACADEMIA DAS CIDADES	27.812.0270.2126.0000						105.000,00
3 DESPESAS CORREN						105.000,00	
3 OUTRAS DESPESAS CORRENTES					105.000,00		
MATERIAL DE CONSUMO			3.3.90.30.00	5.000,00			
OUTROS SERVIÇOS DE TERCEIROS - PESSOA FÍSICA			3.3.90.36.00	50.000,00			
OUTROS SERVIÇOS DE TERCEIROS - PESSOA JURÍDICA			3.3.90.39.00	50.000,00			
<b>TOTAL</b>							<b>7.290.000,00</b>

**PREFEITURA MUNICIPAL DE GAMELEIRA**

Rua José Barrada, Centro - CNPJ:11343902/0001-47

Orçamento Programa - Exercício de 2019

**QUADRO AUXILIAR DE DETALHAMENTO DA DESPESA**

PODER	20	PODER EXECUTIVO
ORGÃO	90	SECRETARIA DE AGRICULTURA E REFORMA AGRÁRIA E MEIO AMBIENTE
UNIDADE	00	SECRETARIA DE AGRICULTURA E REFORMA AGRÁRIA E MEIO AMBIENTE

Aplicação Programada	Proj/Ativ	Finalidade F.R. - C.A.	Categoria	Detalhada	TotalGrupo	Total Categ.	Total Func.
CONSTRUÇÃO DE CURRAIS, POCILGAS, DESTINADOS PARA APREENÇÃO TEMPORÁRIA DE ANIMAIS EM CIRCULAÇÃO NAS VIAS PÚBLICAS	20.122.0150.1039.0000						5.000,00
4 DESPESAS DE CAPIT						5.000,00	
4 INVESTIMENTOS					5.000,00		
OBRAS E INSTALAÇÕES			4.4.90.51.00	5.000,00			
AQUISIÇÃO DE MÓVEIS, MÁQUINAS, VEÍCULOS E EQUIPAMENTOS DIVERSOS PARA A SECRETARIA	20.122.0200.1253.0000						20.000,00
4 DESPESAS DE CAPIT						20.000,00	
4 INVESTIMENTOS					20.000,00		
EQUIPAMENTOS E MATERIAL PERMANENTE			4.4.90.52.00	20.000,00			
CONSTRUÇÃO DO VIVEIRO MUNICIPAL PARA A PRODUÇÃO DE MUDAS NATIVAS E FRUTÍFERAS	20.122.0200.1272.0000						5.000,00
4 DESPESAS DE CAPIT						5.000,00	
4 INVESTIMENTOS					5.000,00		
OBRAS E INSTALAÇÕES			4.4.90.51.00	5.000,00			
CONSTRUÇÃO DE CENTRO DE CAPACITAÇÃO, PRODUÇÃO E COMERCIALIZAÇÃO DE PRODUTOS DA AGRICULTURA FAMILIAR	20.122.0200.1273.0000						15.000,00
4 DESPESAS DE CAPIT						15.000,00	
4 INVESTIMENTOS					15.000,00		
OBRAS E INSTALAÇÕES			4.4.90.51.00	15.000,00			
MANUTENÇÃO DAS ATIVIDADES ADMINISTRATIVAS DO ORGÃO	20.122.0200.2055.0000						40.000,00
3 DESPESAS CORREN'						40.000,00	
3 OUTRAS DESPESAS CORRENTES					40.000,00		
DIÁRIAS - CIVIL			3.3.90.14.00	20.000,00			
MATERIAL DE CONSUMO			3.3.90.30.00	5.000,00			
Material, Bem ou Serviço para Distribuição Gratuita			3.3.90.32.00	5.000,00			
OUTROS SERVIÇOS DE TERCEIROS - PESSOA FÍSICA			3.3.90.36.00	5.000,00			
OUTROS SERVIÇOS DE TERCEIROS - PESSOA JURÍDICA			3.3.90.39.00	5.000,00			
CAPACITAÇÃO DOS AGRICULTORES FAMILIARES VOLTADAS PARA O MELHORAMENTO E BENEFICIAMENTO DA PRODUÇÃO	20.122.0200.2077.0000						15.000,00
3 DESPESAS CORREN'						15.000,00	
3 OUTRAS DESPESAS CORRENTES					15.000,00		
MATERIAL DE CONSUMO			3.3.90.30.00	5.000,00			
OUTROS SERVIÇOS DE TERCEIROS - PESSOA FÍSICA			3.3.90.36.00	5.000,00			
OUTROS SERVIÇOS DE TERCEIROS - PESSOA JURÍDICA			3.3.90.39.00	5.000,00			
APOIO AS ASSOCIAÇÕES E COOPERATIVAS DE TRABALHO	20.122.0200.2099.0000						15.000,00
3 DESPESAS CORREN'						15.000,00	
3 OUTRAS DESPESAS CORRENTES					15.000,00		
MATERIAL DE CONSUMO			3.3.90.30.00	5.000,00			
OUTROS SERVIÇOS DE TERCEIROS - PESSOA FÍSICA			3.3.90.36.00	5.000,00			
OUTROS SERVIÇOS DE TERCEIROS - PESSOA JURÍDICA			3.3.90.39.00	5.000,00			
PROGRAMA DE DISTRIBUIÇÃO DE SEMENTES E MUDAS	20.122.0200.2256.0000						20.000,00
3 DESPESAS CORREN'						20.000,00	

**PREFEITURA MUNICIPAL DE GAMELEIRA**

Rua José Barrada, Centro - CNPJ:11343902/0001-47

Orçamento Programa - Exercício de 2019

Page 29

**QUADRO AUXILIAR DE DETALHAMENTO DA DESPESA**

PODER	20	PODER EXECUTIVO
ORGÃO	90	SECRETARIA DE AGRICULTURA E REFORMA AGRARIA E MEIO AMBIENTE
UNIDADE	00	SECRETARIA DE AGRICULTURA E REFORMA AGRÁRIA E MEIO AMBIENTE

Aplicacao Programada	Proj/Ativ	Finalidade	Categoria	Detalhada	TotalGrupo	Total Categ.	Total Func.
		F.R. - C.A.					
PROGRAMA DE DISTRIBUIÇÃO DE SEMENTES E MUDAS	20.122.0200.2256.0000						20.000,00
3	DESPEAS CORREN'					20.000,00	
3	OUTRAS DESPEAS CORRENTES				20.000,00		
	MATERIAL DE CONSUMO		3.3.90.30.00	5.000,00			
	Material, Bem ou Serviço para Distribuição Gratuita		3.3.90.32.00	5.000,00			
	OUTROS SERVIÇOS DE TERCEIROS - PESSOA FÍSICA		3.3.90.36.00	5.000,00			
	OUTROS SERVIÇOS DE TERCEIROS - PESSOA JURÍDICA		3.3.90.39.00	5.000,00			
PROGRAMA DE ARAÇÃO E PREPARO DE SOLO DO AGRICULTOR	20.122.0200.2257.0000						15.000,00
3	DESPEAS CORREN'					15.000,00	
3	OUTRAS DESPEAS CORRENTES				15.000,00		
	MATERIAL DE CONSUMO		3.3.90.30.00	5.000,00			
	OUTROS SERVIÇOS DE TERCEIROS - PESSOA FÍSICA		3.3.90.36.00	5.000,00			
	OUTROS SERVIÇOS DE TERCEIROS - PESSOA JURÍDICA		3.3.90.39.00	5.000,00			
APOIO AO COOPERATIVISMO NAS AREAS URBANAS E RURAIS	20.122.0200.2308.0000						15.000,00
3	DESPEAS CORREN'					15.000,00	
3	OUTRAS DESPEAS CORRENTES				15.000,00		
	MATERIAL DE CONSUMO		3.3.90.30.00	5.000,00			
	OUTROS SERVIÇOS DE TERCEIROS - PESSOA FÍSICA		3.3.90.36.00	5.000,00			
	OUTROS SERVIÇOS DE TERCEIROS - PESSOA JURÍDICA		3.3.90.39.00	5.000,00			
REALIZAÇÃO DE EVENTOS VOLTADOS PARA MOTIVAÇÃO, ORGANIZAÇÃO SOCIAL E CONÔMICA NA AGRICULTURA FAMILIAR E MEIO AMBIENTE	20.122.0200.2312.0000						15.000,00
3	DESPEAS CORREN'					15.000,00	
3	OUTRAS DESPEAS CORRENTES				15.000,00		
	MATERIAL DE CONSUMO		3.3.90.30.00	5.000,00			
	OUTROS SERVIÇOS DE TERCEIROS - PESSOA FÍSICA		3.3.90.36.00	5.000,00			
	OUTROS SERVIÇOS DE TERCEIROS - PESSOA JURÍDICA		3.3.90.39.00	5.000,00			
MANUTENÇÃO DE MERCADOS, MATADOUROS E FEIRAS LIVRES	20.122.0215.2921.0000						15.000,00
3	DESPEAS CORREN'					15.000,00	
3	OUTRAS DESPEAS CORRENTES				15.000,00		
	MATERIAL DE CONSUMO		3.3.90.30.00	5.000,00			
	OUTROS SERVIÇOS DE TERCEIROS - PESSOA FÍSICA		3.3.90.36.00	5.000,00			
	OUTROS SERVIÇOS DE TERCEIROS - PESSOA JURÍDICA		3.3.90.39.00	5.000,00			
<b>TOTAL</b>							<b>195.000,00</b>

**PREFEITURA MUNICIPAL DE GAMELEIRA**  
Rua José Barrada, Centro - CNPJ:11343902/0001-47

Orçamento Programa - Exercício de 2019

Page 30

**QUADRO AUXILIAR DE DETALHAMENTO DA DESPESA**

PODER	20	PODER EXECUTIVO
ORÇÃO	99	FUNDO DA CRIANÇA E DO ADOLESCENTE
UNIDADE	00	FUNDO DA CRIANÇA E DO ADOLESCENTE

Aplicacao Programada	Proj/Ativ	Finalidade	Categoria	Detalhada	TotalGrupo	Total Categ.	Total Func.
F.R. - C.A.							
AQUISIÇÃO DE VEÍCULO PARA O CONSELHO TUTELAR	08.243.0004.1049.0000						50.000,00
4 DESPESAS DE CAPIT							
4 INVESTIMENTOS						50.000,00	
EQUIPAMENTOS E MATERIAL PERMANENTE			4.4.90.52.00	50.000,00	50.000,00		
AQUISIÇÃO DE MÓVEIS, MÁQUINAS, VEÍCULOS E EQUIPAMENTOS DIVERSOS	08.243.0083.1241.0000						20.000,00
4 DESPESAS DE CAPIT							
4 INVESTIMENTOS						20.000,00	
EQUIPAMENTOS E MATERIAL PERMANENTE			4.4.90.52.00	20.000,00	20.000,00		
AQUISIÇÃO DE EQUIPAMENTOS PARA PROGRAMA DE CURSOS PROFISSIONALIZANTES	08.243.0083.1242.0000						5.000,00
4 DESPESAS DE CAPIT							
4 INVESTIMENTOS						5.000,00	
EQUIPAMENTOS E MATERIAL PERMANENTE			4.4.90.52.00	5.000,00	5.000,00		
MANUTENÇÃO DAS ATIVIDADES DO FDCA	08.243.0083.2243.0000						60.000,00
3 DESPESAS CORREN							
1 PESSOAL E ENCARGOS SOCIAIS						60.000,00	
CONTRATAÇÃO POR TEMPO DETERMINADO					25.000,00		
Outros Benefícios Previdenciários do servidor ou do militar		3.1.90.04.00		5.000,00			
VENCIMENTOS E VANTAGENS FIXAS - PESSOAL CIVIL		3.1.90.05.00		5.000,00			
OBRIGAÇÕES PATRONAIS		3.1.90.11.00		5.000,00			
DESPESAS DE EXERCÍCIOS ANTERIORES		3.1.90.13.00		5.000,00			
3 OUTRAS DESPESAS CORRENTES							
Outros Benefícios Assistenciais do servidor e do militar		3.1.90.92.00		5.000,00			
DIÁRIAS - CIVIL				35.000,00			
MATERIAL DE CONSUMO		3.3.90.08.00		5.000,00			
OUTROS SERVIÇOS DE TERCEIROS - PESSOA FÍSICA		3.3.90.14.00		5.000,00			
OUTROS SERVIÇOS DE TERCEIROS - PESSOA JURÍDICA		3.3.90.30.00		5.000,00			
DESPESAS DE EXERCÍCIOS ANTERIORES		3.3.90.36.00		5.000,00			
INDENIZAÇÕES E RESTITUIÇÕES		3.3.90.39.00		5.000,00			
PROGRAMA DE CURSOS PROFISSIONALIZANTES	08.243.0083.2245.0000						15.000,00
3 DESPESAS CORREN							
3 OUTRAS DESPESAS CORRENTES						15.000,00	
MATERIAL DE CONSUMO					15.000,00		
OUTROS SERVIÇOS DE TERCEIROS - PESSOA FÍSICA		3.3.90.30.00		5.000,00			
OUTROS SERVIÇOS DE TERCEIROS - PESSOA JURÍDICA		3.3.90.36.00		5.000,00			
PROGRAMA DE COMBATE A EXPLORAÇÃO INFANTIL E AO USO DE DROGAS	08.243.0083.2247.0000						20.000,00
3 DESPESAS CORREN							
3 OUTRAS DESPESAS CORRENTES						20.000,00	
MATERIAL DE CONSUMO					20.000,00		
Material, Bem ou Serviço para Distribuição Gratuita		3.3.90.30.00		5.000,00			
OUTROS SERVIÇOS DE TERCEIROS - PESSOA FÍSICA		3.3.90.32.00		5.000,00			
OUTROS SERVIÇOS DE TERCEIROS - PESSOA JURÍDICA		3.3.90.36.00		5.000,00			
		3.3.90.39.00		5.000,00			
<b>TOTAL</b>							<b>170.000,00</b>

**PREFEITURA MUNICIPAL DE GAMELEIRA**

Rua José Barrada, Centro - CNPJ:11343902/0001-47

Orçamento Programa - Exercício de 2019

Page 31

**QUADRO AUXILIAR DE DETALHAMENTO DA DESPESA**

PODER	30	FUNDOS MUNICIPAIS
ORGÃO	10	FUNDO MUNICIPAL DE ASSISTÊNCIA SOCIAL
UNIDADE	00	FUNDO MUNICIPAL DE ASSISTÊNCIA SOCIAL

Aplicacao Programada	Proj/Ativ	Finalidade	Categoria	Detalhada	TotalGrupo	Total Categ.	Total Func.
		F.R. - C.A.					
APOIO AO CONSELHO MUNICIPAL DE ASSISTÊNCIA SOCIAL	08.122.0004.2947.0000						15.000,00
3	DESPEAS CORREN						
3	OUTRAS DESPEAS CORRENTES				15.000,00		15.000,00
	MATERIAL DE CONSUMO		3.3.90.30.00	5.000,00			
	OUTROS SERVIÇOS DE TERCEIROS - PESSOA FÍSICA		3.3.90.36.00	5.000,00			
	OUTROS SERVIÇOS DE TERCEIROS - PESSOA JURÍDICA		3.3.90.39.00	5.000,00			
AQUISIÇÃO DE FARDAMENTO PARA ATENDER A PROGRAMAS SOCIAIS	08.122.0021.2922.0000						15.000,00
3	DESPEAS CORREN						
3	OUTRAS DESPEAS CORRENTES				15.000,00		15.000,00
	MATERIAL DE CONSUMO		3.3.90.30.00	5.000,00			
	OUTROS SERVIÇOS DE TERCEIROS - PESSOA FÍSICA		3.3.90.36.00	5.000,00			
	OUTROS SERVIÇOS DE TERCEIROS - PESSOA JURÍDICA		3.3.90.39.00	5.000,00			
AQUISIÇÃO DE MÓVEIS, MAQUINAS E EQUIPAMENTOS PERMANENTE PARA O FMAS	08.122.0080.1315.0000						50.000,00
4	DESPEAS DE CAPIT						
4	INVESTIMENTOS				50.000,00		50.000,00
	EQUIPAMENTOS E MATERIAL PERMANENTE		4.4.90.52.00	50.000,00			
AQUISIÇÃO DE VEÍCULO PARA O FMAS	08.122.0080.1324.0000						60.000,00
4	DESPEAS DE CAPIT						
4	INVESTIMENTOS				60.000,00		60.000,00
	EQUIPAMENTOS E MATERIAL PERMANENTE		4.4.90.52.00	60.000,00			
MANUTENÇÃO DAS ATIVIDADES DO FMAS	08.122.0080.2924.0000						650.000,00
3	DESPEAS CORREN						
1	PESSOAL E ENCARGOS SOCIAIS				325.000,00		650.000,00
	CONTRATAÇÃO POR TEMPO DETERMINADO		3.1.90.04.00	20.000,00			
	VENCIMENTOS E VANTAGENS FIXAS - PESSOAL CIVIL		3.1.90.11.00	300.000,00			
	DESPEAS DE EXERCÍCIOS ANTERIORES		3.1.90.92.00	5.000,00			
3	OUTRAS DESPEAS CORRENTES				325.000,00		
	DIÁRIAS - CIVIL		3.3.90.14.00	20.000,00			
	MATERIAL DE CONSUMO		3.3.90.30.00	70.000,00			
	Material, Bem ou Serviço para Distribuição Gratuita		3.3.90.32.00	10.000,00			
	PASSAGENS E DESPEAS COM LOCOMOÇÃO		3.3.90.33.00	5.000,00			
	SERVIÇOS DE CONSULTORIA		3.3.90.35.00	80.000,00			
	OUTROS SERVIÇOS DE TERCEIROS - PESSOA FÍSICA		3.3.90.36.00	20.000,00			
	OUTROS SERVIÇOS DE TERCEIROS - PESSOA JURÍDICA		3.3.90.39.00	100.000,00			
	DESPEAS DE EXERCÍCIOS ANTERIORES		3.3.90.92.00	10.000,00			
	INDENIZAÇÕES E RESTITUIÇÕES		3.3.90.93.00	10.000,00			
REALIZAÇÃO E PARTICIPAÇÃO EM CONFERÊNCIAS FEDERAIS, ESTADUAIS E MUNICIPAIS	08.122.0080.2925.0000						20.000,00
3	DESPEAS CORREN						
3	OUTRAS DESPEAS CORRENTES				20.000,00		20.000,00
	DIÁRIAS - CIVIL		3.3.90.14.00	5.000,00			
	MATERIAL DE CONSUMO		3.3.90.30.00	5.000,00			
	OUTROS SERVIÇOS DE TERCEIROS - PESSOA FÍSICA		3.3.90.36.00	5.000,00			
	OUTROS SERVIÇOS DE TERCEIROS - PESSOA JURÍDICA		3.3.90.39.00	5.000,00			
CONCESSÃO DE SUBVENÇÕES A ENTIDADES ASSISTÊNCIAIS	08.122.0080.2953.0000						20.000,00
3	DESPEAS CORREN						20.000,00

# PREFEITURA MUNICIPAL DE GAMELEIRA

Rua José Barrada, Centro - CNPJ:11343902/0001-47

Orçamento Programa - Exercício de 2019

Page 32

## QUADRO AUXILIAR DE DETALHAMENTO DA DESPESA

PODER	30	FUNDOS MUNICIPAIS							
ORGÃO	10	FUNDO MUNICIPAL DE ASSISTÊNCIA SOCIAL							
UNIDADE	00	FUNDO MUNICIPAL DE ASSISTÊNCIA SOCIAL							
Aplicação Programada	Proj/Ativ	Finalidade	Categoria	Detalhada	Total Grupo	Total Categ.	Total Func.		
		F.R. - C.A.							
CONCESSÃO DE SUBVENÇÕES A ENTIDADES ASSISTENCIAIS	08.122.0080.2953.0000								20.000,00
3	DESPESAS CORREN'							20.000,00	
3	OUTRAS DESPESAS CORRENTES								
	SUBVENÇÕES SOCIAIS		3.3.50.43.00	20.000,00					
APOIO A PESSOA COM DEFICIÊNCIA	08.242.0080.2926.0000								20.000,00
3	DESPESAS CORREN'							20.000,00	
3	OUTRAS DESPESAS CORRENTES								
	MATERIAL DE CONSUMO		3.3.90.30.00	5.000,00					
	Material, Bem ou Serviço para Distribuição Gratuita		3.3.90.32.00	5.000,00					
	OUTROS SERVIÇOS DE TERCEIROS - PESSOA FÍSICA		3.3.90.36.00	5.000,00					
	OUTROS SERVIÇOS DE TERCEIROS - PESSOA JURÍDICA		3.3.90.39.00	5.000,00					
AQUISIÇÃO DE MÓVEIS, MAQUINAS E EQUIPAMENTOS PERMANENTE PARA CRIANÇA FELIZ	08.243.0087.1323.0000								20.000,00
4	DESPESAS DE CAPIT							20.000,00	
4	INVESTIMENTOS								
	EQUIPAMENTOS E MATERIAL PERMANENTE		4.4.90.52.00	15.000,00					
	EQUIPAMENTOS E MATERIAL PERMANENTE		4.4.90.52.00	5.000,00					
MANUTENÇÃO DO PROGRAMA PRIMEIRA INFÂNCIA NO SUAS/ CRIANÇA FELIZ	08.243.0087.2927.0000								177.000,00
3	DESPESAS CORREN'							112.000,00	
1	PESSOAL E ENCARGOS SOCIAIS								
	CONTRATAÇÃO POR TEMPO DETERMINADO		3.1.90.04.00	100.000,00					
	CONTRATAÇÃO POR TEMPO DETERMINADO		3.1.90.04.00	1.000,00					
	VENCIMENTOS E VANTAGENS FIXAS - PESSOAL CIVIL		3.1.90.11.00	10.000,00					
	VENCIMENTOS E VANTAGENS FIXAS - PESSOAL CIVIL		3.1.90.11.00	1.000,00					
3	OUTRAS DESPESAS CORRENTES							65.000,00	
	DIÁRIAS - CIVIL		3.3.90.14.00	5.000,00					
	MATERIAL DE CONSUMO		3.3.90.30.00	30.000,00					
	SERVIÇOS DE CONSULTORIA		3.3.90.35.00	10.000,00					
	OUTROS SERVIÇOS DE TERCEIROS - PESSOA FÍSICA		3.3.90.36.00	10.000,00					
	OUTROS SERVIÇOS DE TERCEIROS - PESSOA JURÍDICA		3.3.90.39.00	10.000,00					
CONSTRUÇÃO, REFORMA E/OU AMPLIAÇÃO DE PREDIOS VINCULADOS AO FMAS	08.244.0080.1317.0000								50.000,00
4	DESPESAS DE CAPIT							50.000,00	
4	INVESTIMENTOS								
	OBRAS E INSTALAÇÕES		4.4.90.51.00	50.000,00					
IMPLANTAÇÃO E MANUTENÇÃO DO PROGRAMA ALIMENTAR E NUTRICIONAL	08.244.0080.2930.0000								20.000,00
3	DESPESAS CORREN'							20.000,00	
3	OUTRAS DESPESAS CORRENTES								
	MATERIAL DE CONSUMO		3.3.90.30.00	5.000,00					
	Material, Bem ou Serviço para Distribuição Gratuita		3.3.90.32.00	5.000,00					
	OUTROS SERVIÇOS DE TERCEIROS - PESSOA FÍSICA		3.3.90.36.00	5.000,00					
	OUTROS SERVIÇOS DE TERCEIROS - PESSOA JURÍDICA		3.3.90.39.00	5.000,00					
BENEFÍCIOS EVENTUAIS, INCLUSIVE FUNERAL	08.244.0080.2934.0000								130.000,00
3	DESPESAS CORREN'							130.000,00	
3	OUTRAS DESPESAS CORRENTES								
	MATERIAL DE CONSUMO		3.3.90.30.00	30.000,00					
	OUTROS SERVIÇOS DE TERCEIROS - PESSOA JURÍDICA		3.3.90.39.00	100.000,00					

**PREFEITURA MUNICIPAL DE GAMELEIRA**

Rua José Barrada, Centro - CNPJ:11343902/0001-47

Orçamento Programa - Exercício de 2019

Page 33

**QUADRO AUXILIAR DE DETALHAMENTO DA DESPESA**

PODER 30 FUNDOS MUNICIPAIS  
 ORGÃO 10 FUNDO MUNICIPAL DE ASSISTÊNCIA SOCIAL  
 UNIDADE 00 FUNDO MUNICIPAL DE ASSISTÊNCIA SOCIAL

Aplicação Programada	Proj/Ativ	Finalidade F.R. - C.A.	Categoria	Detalhada	TotalGrupo	Total Categ.	Total Func.
BENEFÍCIOS EVENTUAIS, INCLUSIVE FUNERAL	08.244.0080.2934.0000						130.000,00
APOIO A PESSOAS CARENTES	08.244.0080.2935.0000					60.000,00	60.000,00
3 DESPESAS CORREN					60.000,00		
3 OUTRAS DESPESAS CORRENTES							
Material, Bem ou Serviço para Distribuição Gratuita			3.3.90.32.00	30.000,00			
OUTROS AUXÍLIOS FINANCEIROS A PESSOA FÍSICA			3.3.90.48.00	30.000,00			
CONCESSÃO DE CESTAS BÁSICAS, SOPÃO E MATERIAIS DE CONSTRUÇÃO	08.244.0080.2936.0000					300.000,00	300.000,00
3 DESPESAS CORREN					300.000,00		
3 OUTRAS DESPESAS CORRENTES							
Material, Bem ou Serviço para Distribuição Gratuita			3.3.90.32.00	300.000,00			
QUALIFICAÇÃO PROFISSIONAL DE PESSOAS CARENTES	08.244.0080.2938.0000					15.000,00	15.000,00
3 DESPESAS CORREN					15.000,00		
3 OUTRAS DESPESAS CORRENTES							
MATERIAL DE CONSUMO			3.3.90.30.00	5.000,00			
OUTROS SERVIÇOS DE TERCEIROS - PESSOA FÍSICA			3.3.90.36.00	5.000,00			
OUTROS SERVIÇOS DE TERCEIROS - PESSOA JURÍDICA			3.3.90.39.00	5.000,00			
PROGRAMA DE ATENDIMENTO AO TRABALHADOR NA ENTRESSAFRA	08.244.0080.2939.0000					5.000,00	5.000,00
3 DESPESAS CORREN					5.000,00		
3 OUTRAS DESPESAS CORRENTES							
Material, Bem ou Serviço para Distribuição Gratuita			3.3.90.32.00	5.000,00			
MANUTENÇÃO DO PROGRAMA AUXILIO MATERNIDADE	08.244.0080.2940.0000					15.000,00	15.000,00
3 DESPESAS CORREN					15.000,00		
3 OUTRAS DESPESAS CORRENTES							
MATERIAL DE CONSUMO			3.3.90.30.00	5.000,00			
Material, Bem ou Serviço para Distribuição Gratuita			3.3.90.32.00	10.000,00			
AQUISIÇÃO DE MÓVEIS, MAQUINAS E EQUIPAMENTOS PERMANENTE PARA O BOLSA FAMILIA	08.244.0085.1318.0000					30.000,00	30.000,00
4 DESPESAS DE CAPIT					30.000,00		
4 INVESTIMENTOS							
EQUIPAMENTOS E MATERIAL PERMANENTE			4.4.90.52.00	29.000,00			
EQUIPAMENTOS E MATERIAL PERMANENTE			4.4.90.52.00	1.000,00			
AQUISIÇÃO DE VEÍCULO PARA O PROGRAMA BOLSA FAMILIA	08.244.0085.1319.0000					50.000,00	50.000,00
4 DESPESAS DE CAPIT					50.000,00		
4 INVESTIMENTOS							
EQUIPAMENTOS E MATERIAL PERMANENTE			4.4.90.52.00	49.000,00			
EQUIPAMENTOS E MATERIAL PERMANENTE			4.4.90.52.00	1.000,00			
MANUTENÇÃO DO PROGRAMA IGD- BOLSA FAMILIA	08.244.0085.2932.0000					187.000,00	187.000,00
3 DESPESAS CORREN					82.000,00		
1 PESSOAL E ENCARGOS SOCIAIS							
CONTRATAÇÃO POR TEMPO DETERMINADO			3.1.90.04.00	70.000,00			
CONTRATAÇÃO POR TEMPO DETERMINADO			3.1.90.04.00	1.000,00			
VENCIMENTOS E VANTAGENS FIXAS - PESSOAL CIVIL			3.1.90.11.00	10.000,00			
VENCIMENTOS E VANTAGENS FIXAS - PESSOAL CIVIL			3.1.90.11.00	1.000,00			

**PREFEITURA MUNICIPAL DE GAMELEIRA**

Rua José Barrada, Centro - CNPJ:11343902/0001-47

Orçamento Programa - Exercício de 2019

Page 34

**QUADRO AUXILIAR DE DETALHAMENTO DA DESPESA**

PODER	30	FUNDOS MUNICIPAIS
ORGÃO	10	FUNDO MUNICIPAL DE ASSISTÊNCIA SOCIAL
UNIDADE	00	FUNDO MUNICIPAL DE ASSISTÊNCIA SOCIAL

Aplicacao Programada	Proj/Ativ	Finalidade	Categoria	Detalhada	TotalGrupo	Total Categ.	Total Func.
		F.R. - C.A.					
MANUTENÇÃO DO PROGRAMA IGD- BOLSA FAMÍLIA	08.244.0085.2932.0000						187.000,00
3	DESPEAS CORREN					187.000,00	
3	OUTRAS DESPEAS CORRENTES				105.000,00		
	DIÁRIAS - CIVIL		3.3.90.14.00	10.000,00			
	MATERIAL DE CONSUMO		3.3.90.30.00	20.000,00			
	Material, Bem ou Serviço para Distribuição Gratuita		3.3.90.32.00	5.000,00			
	SERVIÇOS DE CONSULTORIA		3.3.90.35.00	10.000,00			
	OUTROS SERVIÇOS DE TERCEIROS - PESSOA FÍSICA		3.3.90.36.00	20.000,00			
	OUTROS SERVIÇOS DE TERCEIROS - PESSOA JURÍDICA		3.3.90.39.00	40.000,00			
AQUISIÇÃO DE MÓVEIS, MAQUINAS E EQUIPAMENTOS PERMANENTE PARA O IGD/SUAS	08.244.0086.1320.0000						10.000,00
4	DESPEAS DE CAPIT					10.000,00	
4	INVESTIMENTOS				10.000,00		
	EQUIPAMENTOS E MATERIAL PERMANENTE		4.4.90.52.00	9.000,00			
	EQUIPAMENTOS E MATERIAL PERMANENTE		4.4.90.52.00	1.000,00			
MANUTENÇÃO DO PROGRAMA IGD-SUAS	08.244.0086.2941.0000						50.000,00
3	DESPEAS CORREN					50.000,00	
3	OUTRAS DESPEAS CORRENTES				50.000,00		
	DIÁRIAS - CIVIL		3.3.90.14.00	5.000,00			
	MATERIAL DE CONSUMO		3.3.90.30.00	10.000,00			
	Material, Bem ou Serviço para Distribuição Gratuita		3.3.90.32.00	5.000,00			
	SERVIÇOS DE CONSULTORIA		3.3.90.35.00	10.000,00			
	OUTROS SERVIÇOS DE TERCEIROS - PESSOA FÍSICA		3.3.90.36.00	10.000,00			
	OUTROS SERVIÇOS DE TERCEIROS - PESSOA JURÍDICA		3.3.90.39.00	10.000,00			
CONSTRUÇÃO, REFORMA E/OU AMPLIAÇÃO DE PREDIOS PARA O CRAS	08.244.0087.1316.0000						50.000,00
4	DESPEAS DE CAPIT					50.000,00	
4	INVESTIMENTOS				50.000,00		
	OBRAS E INSTALAÇÕES		4.4.90.51.00	45.000,00			
	OBRAS E INSTALAÇÕES		4.4.90.51.00	5.000,00			
MANUTENÇÃO DO PROGRAMA CRAS	08.244.0087.2931.0000						141.000,00
3	DESPEAS CORREN					141.000,00	
1	PESSOAL E ENCARGOS SOCIAIS				71.000,00		
	CONTRATAÇÃO POR TEMPO DETERMINADO		3.1.90.04.00	50.000,00			
	CONTRATAÇÃO POR TEMPO DETERMINADO		3.1.90.04.00	1.000,00			
	VENCIMENTOS E VANTAGENS FIXAS - PESSOAL CIVIL		3.1.90.11.00	19.000,00			
	VENCIMENTOS E VANTAGENS FIXAS - PESSOAL CIVIL		3.1.90.11.00	1.000,00			
3	OUTRAS DESPEAS CORRENTES				70.000,00		
	DIÁRIAS - CIVIL		3.3.90.14.00	5.000,00			
	MATERIAL DE CONSUMO		3.3.90.30.00	30.000,00			
	SERVIÇOS DE CONSULTORIA		3.3.90.35.00	5.000,00			
	OUTROS SERVIÇOS DE TERCEIROS - PESSOA FÍSICA		3.3.90.36.00	10.000,00			
	OUTROS SERVIÇOS DE TERCEIROS - PESSOA JURÍDICA		3.3.90.39.00	20.000,00			
MANUTENÇÃO DO SERVIÇO DE CONVIVÊNCIA E FORTALECIMENTO DE VINCULOS - SCFV	08.244.0087.2933.0000						347.000,00
3	DESPEAS CORREN					347.000,00	
1	PESSOAL E ENCARGOS SOCIAIS				122.000,00		
	CONTRATAÇÃO POR TEMPO DETERMINADO		3.1.90.04.00	100.000,00			
	CONTRATAÇÃO POR TEMPO DETERMINADO		3.1.90.04.00	1.000,00			
	VENCIMENTOS E VANTAGENS FIXAS - PESSOAL CIVIL		3.1.90.11.00	20.000,00			
	VENCIMENTOS E VANTAGENS FIXAS - PESSOAL CIVIL		3.1.90.11.00	1.000,00			





**PREFEITURA MUNICIPAL DE GAMELEIRA**

Rua José Barrada, Centro - CNPJ:11343902/0001-47

Orçamento Programa - Exercício de 2019

Page 36

**QUADRO AUXILIAR DE DETALHAMENTO DA DESPESA**

PODER	30	FUNDOS MUNICIPAIS
ORGÃO	10	FUNDO MUNICIPAL DE ASSISTÊNCIA SOCIAL
UNIDADE	00	FUNDO MUNICIPAL DE ASSISTÊNCIA SOCIAL

Aplicacao Programada	Proj/Ativ	Finalidade	Categoria	Detalhada	TotalGrupo	Total Categ.	Total Func.
		F.R. - C.A.					
AQUISIÇÃO DE MÓVEIS, MAQUINAS E EQUIPAMENTOS PERMANENTE	14.241.0081.1322.0000						5.000,00
4	DESPESAS DE CAPIT					5.000,00	
4	INVESTIMENTOS				5.000,00		
	EQUIPAMENTOS E MATERIAL PERMANENTE		4.4.90.52.00	5.000,00			
APOIO E ASSISTÊNCIA AO IDOSO	14.241.0081.2945.0000						45.000,00
3	DESPESAS CORREN					45.000,00	
1	PESSOAL E ENCARGOS SOCIAIS				15.000,00		
	CONTRATAÇÃO POR TEMPO DETERMINADO		3.1.90.04.00	5.000,00			
	VENCIMENTOS E VANTAGENS FIXAS - PESSOAL CIVIL		3.1.90.11.00	5.000,00			
	OBRIGAÇÕES PATRONAIS		3.1.90.13.00	5.000,00			
3	OUTRAS DESPESAS CORRENTES				30.000,00		
	DIÁRIAS - CIVIL		3.3.90.14.00	5.000,00			
	MATERIAL DE CONSUMO		3.3.90.30.00	5.000,00			
	Material, Bem ou Serviço para Distribuição Gratuita		3.3.90.32.00	5.000,00			
	OUTROS SERVIÇOS DE TERCEIROS - PESSOA FÍSICA		3.3.90.36.00	5.000,00			
	OUTROS SERVIÇOS DE TERCEIROS - PESSOA JURÍDICA		3.3.90.39.00	5.000,00			
	INDENIZAÇÕES E RESTITUIÇÕES		3.3.90.93.00	5.000,00			
<b>TOTAL</b>							<b>3.000.000,00</b>

**PREFEITURA MUNICIPAL DE GAMELEIRA**  
Rua José Barrada, Centro - CNPJ:11343902/0001-47

Orçamento Programa - Exercício de 2019

Page 37

**QUADRO AUXILIAR DE DETALHAMENTO DA DESPESA**

PODER 30 FUNDOS MUNICIPAIS  
ORÇÃO 30 FUNDO MUNICIPAL DE SAÚDE - SUS  
UNIDADE 01 FUNDO MUNICIPAL DE SAÚDE

Aplicação Programada	Proj/Ativ	Finalidade F.R. - C.A.	Categoria	Detalhada	TotalGrupo	Total Categ.	Total Func.
MANUTENÇÃO DO CONSELHO MUNICIPAL DE SAÚDE	10.122.0004.2362.0000						20.000,00
3 DESPESAS CORREN'						20.000,00	
3 OUTRAS DESPESAS CORRENTES					20.000,00		
DIÁRIAS - CIVIL							
MATERIAL DE CONSUMO			3.3.90.14.00	5.000,00			
OUTROS SERVIÇOS DE TERCEIROS - PESSOA FÍSICA			3.3.90.30.00	5.000,00			
OUTROS SERVIÇOS DE TERCEIROS - PESSOA JURÍDICA			3.3.90.36.00	5.000,00			
			3.3.90.39.00	5.000,00			
AQUISIÇÃO DE EQUIPAMENTOS PARA SAÚDE E GESTÃO DO SUS	10.122.0100.1325.0000						60.000,00
4 DESPESAS DE CAPIT							
4 INVESTIMENTOS						60.000,00	
EQUIPAMENTOS E MATERIAL PERMANENTE			4.4.90.52.00	50.000,00	60.000,00		
EQUIPAMENTOS E MATERIAL PERMANENTE			4.4.90.52.00	10.000,00			
GESTÃO ADMINISTRATIVA DA SAÚDE E QUALIFICAÇÃO DA GESTÃO	10.122.0100.2363.0000						1.760.000,00
3 DESPESAS CORREN'							
1 PESSOAL E ENCARGOS SOCIAIS						1.760.000,00	
CONTRATAÇÃO POR TEMPO DETERMINADO					1.235.000,00		
VENCIMENTOS E VANTAGENS FIXAS - PESSOAL CIVIL			3.1.90.04.00	500.000,00			
OBRIGAÇÕES PATRONAIS			3.1.90.11.00	600.000,00			
OUTRAS DESPESAS VARIÁVEIS - PESSOAL CIVIL			3.1.90.13.00	10.000,00			
DESPESAS DE EXERCÍCIOS ANTERIORES			3.1.90.16.00	10.000,00			
RESSARCIMENTO DE DESPESAS DE PESSOAL REQUISITADO			3.1.90.92.00	10.000,00			
OBRIGAÇÕES PATRONAIS - INTRA-ORÇAMENTÁRIO			3.1.90.96.00	5.000,00			
3 OUTRAS DESPESAS CORRENTES			3.1.91.13.00	100.000,00			
Outros Benefícios Assistenciais do servidor e do militar					525.000,00		
DIÁRIAS - CIVIL			3.3.90.08.00	5.000,00			
MATERIAL DE CONSUMO			3.3.90.14.00	30.000,00			
Outras Despesas de Pessoal decorrentes de Contratos de Terce			3.3.90.30.00	200.000,00			
SERVIÇOS DE CONSULTORIA			3.3.90.34.00	5.000,00			
OUTROS SERVIÇOS DE TERCEIROS - PESSOA FÍSICA			3.3.90.35.00	50.000,00			
OUTROS SERVIÇOS DE TERCEIROS - PESSOA JURÍDICA			3.3.90.36.00	100.000,00			
DESPESAS DE EXERCÍCIOS ANTERIORES			3.3.90.39.00	100.000,00			
INDENIZAÇÕES E RESTITUIÇÕES			3.3.90.92.00	30.000,00			
			3.3.90.93.00	5.000,00			
AQUISIÇÃO DE FARMACOS DESTINADOS AOS SERVIDORES DO FMS	10.122.0100.2364.0000						40.000,00
3 DESPESAS CORREN'							
3 OUTRAS DESPESAS CORRENTES						40.000,00	
MATERIAL DE CONSUMO					40.000,00		
Material, Bem ou Serviço para Distribuição Gratuita			3.3.90.30.00	10.000,00			
OUTROS SERVIÇOS DE TERCEIROS - PESSOA FÍSICA			3.3.90.32.00	10.000,00			
OUTROS SERVIÇOS DE TERCEIROS - PESSOA JURÍDICA			3.3.90.36.00	10.000,00			
			3.3.90.39.00	10.000,00			
AQUISIÇÃO DE MATERIAL LABORATORIAL	10.122.0100.2385.0000						50.000,00
3 DESPESAS CORREN'							
3 OUTRAS DESPESAS CORRENTES						50.000,00	
MATERIAL DE CONSUMO					50.000,00		
			3.3.90.30.00	50.000,00			
AQUISIÇÃO DE MEDICAMENTOS	10.122.0100.2366.0000						400.000,00
3 DESPESAS CORREN'							
3 OUTRAS DESPESAS CORRENTES						400.000,00	
MATERIAL DE CONSUMO					400.000,00		
			3.3.90.30.00	400.000,00			

**PREFEITURA MUNICIPAL DE GAMELEIRA**

Rua José Barrada, Centro - CNPJ:11343902/0001-47

Orçamento Programa - Exercício de 2019

Page 38

**QUADRO AUXILIAR DE DETALHAMENTO DA DESPESA**

PODER 30 FUNDOS MUNICIPAIS  
 ORGÃO 30 FUNDO MUNICIPAL DE SAÚDE - SUS  
 UNIDADE 01 FUNDO MUNICIPAL DE SAÚDE

Aplicação Programada	Proj/Ativ	Finalidade	Categoria	Detalhada	TotalGrupo	Total Categ.	Total Func.
		F.R. - C.A.					
GESTÃO ADMINISTRATIVA DO FUNDO MUNICIPAL DE SAÚDE - FMS	10.122.0100.2367.0000						625.000,00
3	DESPESAS CORREN'						
1	PESSOAL E ENCARGOS SOCIAIS				290.000,00		625.000,00
	CONTRATAÇÃO POR TEMPO DETERMINADO		3.1.90.04.00	50.000,00			
	VENCIMENTOS E VANTAGENS FIXAS - PESSOAL CIVIL		3.1.90.11.00	240.000,00			
3	OUTRAS DESPESAS CORRENTES				335.000,00		
	MATERIAL DE CONSUMO		3.3.90.30.00	20.000,00			
	PASSAGENS E DESPESAS COM LOCOMOÇÃO		3.3.90.33.00	10.000,00			
	OUTROS SERVIÇOS DE TERCEIROS - PESSOA FÍSICA		3.3.90.36.00	150.000,00			
	OUTROS SERVIÇOS DE TERCEIROS - PESSOA JURÍDICA		3.3.90.39.00	150.000,00			
	INDENIZAÇÕES E RESTITUIÇÕES		3.3.90.93.00	5.000,00			
AQUISIÇÃO DE EQUIPAMENTOS PARA ATENÇÃO BÁSICA A SAÚDE	10.301.0101.1326.0000						120.000,00
4	DESPESAS DE CAPIT						
4	INVESTIMENTOS				120.000,00		120.000,00
	EQUIPAMENTOS E MATERIAL PERMANENTE		4.4.90.52.00	10.000,00			
	EQUIPAMENTOS E MATERIAL PERMANENTE		4.4.90.52.00	100.000,00			
	EQUIPAMENTOS E MATERIAL PERMANENTE		4.4.90.52.00	10.000,00			
AQUISIÇÃO DE EQUIPAMNETOS DIVERSOS - PROGRAMA MAIS MÉDICOS	10.301.0101.1327.0000						40.000,00
4	DESPESAS DE CAPIT						
4	INVESTIMENTOS				40.000,00		40.000,00
	EQUIPAMENTOS E MATERIAL PERMANENTE		4.4.90.52.00	20.000,00			
	EQUIPAMENTOS E MATERIAL PERMANENTE		4.4.90.52.00	20.000,00			
PROGRAMA MAIS MÉDICOS	10.301.0101.2368.0000						163.000,00
3	DESPESAS CORREN'						
3	OUTRAS DESPESAS CORRENTES				163.000,00		163.000,00
	MATERIAL DE CONSUMO		3.3.90.30.00	5.000,00			
	MATERIAL DE CONSUMO		3.3.90.30.00	1.000,00			
	OUTROS SERVIÇOS DE TERCEIROS - PESSOA FÍSICA		3.3.90.36.00	150.000,00			
	OUTROS SERVIÇOS DE TERCEIROS - PESSOA FÍSICA		3.3.90.36.00	1.000,00			
	OUTROS SERVIÇOS DE TERCEIROS - PESSOA JURÍDICA		3.3.90.39.00	5.000,00			
	OUTROS SERVIÇOS DE TERCEIROS - PESSOA JURÍDICA		3.3.90.39.00	1.000,00			
MANUTENÇÃO DAS AÇÕES DA ATENÇÃO BÁSICA	10.301.0101.2369.0000						237.000,00
3	DESPESAS CORREN'						
1	PESSOAL E ENCARGOS SOCIAIS				89.000,00		237.000,00
	CONTRATAÇÃO POR TEMPO DETERMINADO		3.1.90.04.00	20.000,00			
	CONTRATAÇÃO POR TEMPO DETERMINADO		3.1.90.04.00	1.000,00			
	VENCIMENTOS E VANTAGENS FIXAS - PESSOAL CIVIL		3.1.90.11.00	30.000,00			
	VENCIMENTOS E VANTAGENS FIXAS - PESSOAL CIVIL		3.1.90.11.00	1.000,00			
	OBRIGAÇÕES PATRONAIS		3.1.90.13.00	10.000,00			
	OBRIGAÇÕES PATRONAIS		3.1.90.13.00	1.000,00			
	OUTRAS DESPESAS VARIÁVEIS - PESSOAL CIVIL		3.1.90.16.00	10.000,00			
	OUTRAS DESPESAS VARIÁVEIS - PESSOAL CIVIL		3.1.90.16.00	1.000,00			
	DESPESAS DE EXERCÍCIOS ANTERIORES		3.1.90.92.00	15.000,00			

**PREFEITURA MUNICIPAL DE GAMELEIRA**

Rua José Barrada, Centro - CNPJ.11343902/0001-47

Orçamento Programa - Exercício de 2019

**QUADRO AUXILIAR DE DETALHAMENTO DA DESPESA**

PODER	30	FUNDOS MUNICIPAIS
ORGÃO	30	FUNDO MUNICIPAL DE SAÚDE - SUS
UNIDADE	01	FUNDO MUNICIPAL DE SAÚDE

Aplicação Programada	Proj/Ativ	Finalidade	Categoria	Detalhada	TotalGrupo	Total Categ.	Total Func.
		F.R. - C.A.					
MANUTENÇÃO DAS AÇÕES DA ATENÇÃO BÁSICA	10.301.0101.2369.0000						237.000,00
3 DESPESAS CORREN						237.000,00	
3 OUTRAS DESPESAS CORRENTES					148.000,00		
MATERIAL DE CONSUMO			3.3.90.30.00	50.000,00			
MATERIAL DE CONSUMO			3.3.90.30.00	1.000,00			
Material, Bem ou Serviço para Distribuição Gratuita			3.3.90.32.00	10.000,00			
OUTROS SERVIÇOS DE TERCEIROS - PESSOA FÍSICA			3.3.90.36.00	30.000,00			
OUTROS SERVIÇOS DE TERCEIROS - PESSOA FÍSICA			3.3.90.36.00	1.000,00			
OUTROS SERVIÇOS DE TERCEIROS - PESSOA JURÍDICA			3.3.90.39.00	30.000,00			
OUTROS SERVIÇOS DE TERCEIROS - PESSOA JURÍDICA			3.3.90.39.00	1.000,00			
DESPESAS DE EXERCÍCIOS ANTERIORES			3.3.90.92.00	20.000,00			
INDENIZAÇÕES E RESTITUIÇÕES			3.3.90.93.00	5.000,00			
AQUISIÇÃO DE MATERIAL ODONTOLÓGICO	10.301.0101.2370.0000						60.000,00
3 DESPESAS CORREN						60.000,00	
3 OUTRAS DESPESAS CORRENTES					60.000,00		
MATERIAL DE CONSUMO			3.3.90.30.00	50.000,00			
MATERIAL DE CONSUMO			3.3.90.30.00	10.000,00			
MANUTENÇÃO DAS AÇÕES DO PROGRAMA DOS AGENTES DE SAÚDE - PACS	10.301.0101.2371.0000						1.005.000,00
3 DESPESAS CORREN						1.005.000,00	
1 PESSOAL E ENCARGOS SOCIAIS					881.000,00		
CONTRATAÇÃO POR TEMPO DETERMINADO			3.1.90.04.00	300.000,00			
CONTRATAÇÃO POR TEMPO DETERMINADO			3.1.90.04.00	10.000,00			
Outros Benefícios Previdenciários do servidor ou do militar			3.1.90.05.00	10.000,00			
VENCIMENTOS E VANTAGENS FIXAS - PESSOAL CIVIL			3.1.90.11.00	500.000,00			
VENCIMENTOS E VANTAGENS FIXAS - PESSOAL CIVIL			3.1.90.11.00	10.000,00			
OBRIGAÇÕES PATRONAIS			3.1.90.13.00	50.000,00			
OBRIGAÇÕES PATRONAIS			3.1.90.13.00	1.000,00			
3 OUTRAS DESPESAS CORRENTES					124.000,00		
DIÁRIAS - CIVIL			3.3.90.14.00	5.000,00			
DIÁRIAS - CIVIL			3.3.90.14.00	1.000,00			
MATERIAL DE CONSUMO			3.3.90.30.00	30.000,00			
MATERIAL DE CONSUMO			3.3.90.30.00	1.000,00			
OUTROS SERVIÇOS DE TERCEIROS - PESSOA FÍSICA			3.3.90.36.00	50.000,00			
OUTROS SERVIÇOS DE TERCEIROS - PESSOA FÍSICA			3.3.90.36.00	1.000,00			
OUTROS SERVIÇOS DE TERCEIROS - PESSOA JURÍDICA			3.3.90.39.00	30.000,00			
OUTROS SERVIÇOS DE TERCEIROS - PESSOA JURÍDICA			3.3.90.39.00	1.000,00			
INDENIZAÇÕES E RESTITUIÇÕES			3.3.90.93.00	5.000,00			
MANUTENÇÃO DAS AÇÕES DO PROGRAMA SAÚDE DA FAMÍLIA - PSF	10.301.0101.2372.0000						1.015.000,00
3 DESPESAS CORREN						1.015.000,00	
1 PESSOAL E ENCARGOS SOCIAIS					841.000,00		
CONTRATAÇÃO POR TEMPO DETERMINADO			3.1.90.04.00	700.000,00			
CONTRATAÇÃO POR TEMPO DETERMINADO			3.1.90.04.00	10.000,00			
Outros Benefícios Previdenciários do servidor ou do militar			3.1.90.05.00	10.000,00			
VENCIMENTOS E VANTAGENS FIXAS - PESSOAL CIVIL			3.1.90.11.00	10.000,00			
VENCIMENTOS E VANTAGENS FIXAS - PESSOAL CIVIL			3.1.90.11.00	10.000,00			
OBRIGAÇÕES PATRONAIS			3.1.90.13.00	100.000,00			
OBRIGAÇÕES PATRONAIS			3.1.90.13.00	1.000,00			

**PREFEITURA MUNICIPAL DE GAMELEIRA**

Rua José Barrada, Centro - CNPJ:11343902/0001-47

Orçamento Programa - Exercício de 2019

Page 40

**QUADRO AUXILIAR DE DETALHAMENTO DA DESPESA**

PODER	30	FUNDOS MUNICIPAIS					
ORGÃO	30	FUNDO MUNICIPAL DE SAÚDE - SUS					
UNIDADE	01	FUNDO MUNICIPAL DE SAÚDE					
Aplicacao Programada	Proj/Ativ	Finalidade	Categoria	Detalhada	TotalGrupo	Total Categ.	Total Func.
			F.R. - C.A.				
MANUTENÇÃO DAS AÇÕES DO PROGRAMA SAÚDE DA FAMÍLIA - PSF	10.301.0101.2372.0000						1.015.000,00
3	3	DESPESAS CORREN				1.015.000,00	
	3	OUTRAS DESPESAS CORRENTES			174.000,00		
		DIÁRIAS - CIVIL	3.3.90.14.00	15.000,00			
		DIÁRIAS - CIVIL	3.3.90.14.00	1.000,00			
		MATERIAL DE CONSUMO	3.3.90.30.00	50.000,00			
		MATERIAL DE CONSUMO	3.3.90.30.00	1.000,00			
		OUTROS SERVIÇOS DE TERCEIROS - PESSOA FÍSICA	3.3.90.36.00	50.000,00			
		OUTROS SERVIÇOS DE TERCEIROS - PESSOA FÍSICA	3.3.90.36.00	1.000,00			
		OUTROS SERVIÇOS DE TERCEIROS - PESSOA JURÍDICA	3.3.90.39.00	50.000,00			
		OUTROS SERVIÇOS DE TERCEIROS - PESSOA JURÍDICA	3.3.90.39.00	1.000,00			
		INDENIZAÇÕES E RESTITUIÇÕES	3.3.90.93.00	5.000,00			
MANUTENÇÃO DAS AÇÕES DO PROGRAMA SAÚDE NA ESCOLA - PSE	10.301.0101.2373.0000						113.000,00
3	3	DESPESAS CORREN				113.000,00	
	3	OUTRAS DESPESAS CORRENTES			113.000,00		
		MATERIAL DE CONSUMO	3.3.90.30.00	10.000,00			
		MATERIAL DE CONSUMO	3.3.90.30.00	1.000,00			
		OUTROS SERVIÇOS DE TERCEIROS - PESSOA FÍSICA	3.3.90.36.00	50.000,00			
		OUTROS SERVIÇOS DE TERCEIROS - PESSOA FÍSICA	3.3.90.36.00	1.000,00			
		OUTROS SERVIÇOS DE TERCEIROS - PESSOA JURÍDICA	3.3.90.39.00	50.000,00			
		OUTROS SERVIÇOS DE TERCEIROS - PESSOA JURÍDICA	3.3.90.39.00	1.000,00			
MANUTENÇÃO DAS AÇÕES DO PROGRAMA BUCAL - PSB	10.301.0101.2374.0000						190.000,00
3	3	DESPESAS CORREN				190.000,00	
	1	PESSOAL E ENCARGOS SOCIAIS			91.000,00		
		CONTRATAÇÃO POR TEMPO DETERMINADO	3.1.90.04.00	30.000,00			
		CONTRATAÇÃO POR TEMPO DETERMINADO	3.1.90.04.00	10.000,00			
		Outros Benefícios Previdenciários do servidor ou do militar	3.1.90.05.00	5.000,00			
		VENCIMENTOS E VANTAGENS FIXAS - PESSOAL CIVIL	3.1.90.11.00	5.000,00			
		VENCIMENTOS E VANTAGENS FIXAS - PESSOAL CIVIL	3.1.90.11.00	10.000,00			
		OBRIGAÇÕES PATRONAIS	3.1.90.13.00	30.000,00			
		OBRIGAÇÕES PATRONAIS	3.1.90.13.00	1.000,00			
	3	OUTRAS DESPESAS CORRENTES			99.000,00		
		DIÁRIAS - CIVIL	3.3.90.14.00	5.000,00			
		DIÁRIAS - CIVIL	3.3.90.14.00	1.000,00			
		MATERIAL DE CONSUMO	3.3.90.30.00	50.000,00			
		MATERIAL DE CONSUMO	3.3.90.30.00	1.000,00			
		OUTROS SERVIÇOS DE TERCEIROS - PESSOA FÍSICA	3.3.90.36.00	20.000,00			
		OUTROS SERVIÇOS DE TERCEIROS - PESSOA FÍSICA	3.3.90.36.00	1.000,00			
		OUTROS SERVIÇOS DE TERCEIROS - PESSOA JURÍDICA	3.3.90.39.00	20.000,00			
		OUTROS SERVIÇOS DE TERCEIROS - PESSOA JURÍDICA	3.3.90.39.00	1.000,00			
NUCLEO DE APOIO SAÚDE DA FAMÍLIA - NASF	10.301.0101.2375.0000						264.000,00
3	3	DESPESAS CORREN				264.000,00	
	1	PESSOAL E ENCARGOS SOCIAIS			211.000,00		
		CONTRATAÇÃO POR TEMPO DETERMINADO	3.1.90.04.00	150.000,00			
		CONTRATAÇÃO POR TEMPO DETERMINADO	3.1.90.04.00	10.000,00			
		VENCIMENTOS E VANTAGENS FIXAS - PESSOAL CIVIL	3.1.90.11.00	10.000,00			
		VENCIMENTOS E VANTAGENS FIXAS - PESSOAL CIVIL	3.1.90.11.00	10.000,00			
		OBRIGAÇÕES PATRONAIS	3.1.90.13.00	30.000,00			
		OBRIGAÇÕES PATRONAIS	3.1.90.13.00	1.000,00			

**PREFEITURA MUNICIPAL DE GAMELEIRA**

Rua José Barrada, Centro - CNPJ:11343902/0001-47

Orçamento Programa - Exercício de 2019

Page 41

**QUADRO AUXILIAR DE DETALHAMENTO DA DESPESA**

PODER	30	FUNDOS MUNICIPAIS
ORGÃO	30	FUNDO MUNICIPAL DE SAÚDE - SUS
UNIDADE	01	FUNDO MUNICIPAL DE SAÚDE

Aplicacao Programada	Proj/Ativ	Finalidade	Categoria	Detalhada	TotalGrupo	Total Categ.	Total Func.
		F.R. - C.A.					
NÚCLEO DE APOIO SAÚDE DA FAMÍLIA - NASF	10.301.0101.2375.0000						264.000,00
3	DESPESAS CORREN					264.000,00	
3	OUTRAS DESPESAS CORRENTES				53.000,00		
	DIÁRIAS - CIVIL		3.3.90.14.00	10.000,00			
	DIÁRIAS - CIVIL		3.3.90.14.00	1.000,00			
	OUTROS SERVIÇOS DE TERCEIROS - PESSOA FÍSICA		3.3.90.36.00	30.000,00			
	OUTROS SERVIÇOS DE TERCEIROS - PESSOA FÍSICA		3.3.90.36.00	1.000,00			
	OUTROS SERVIÇOS DE TERCEIROS - PESSOA JURÍDICA		3.3.90.39.00	10.000,00			
	OUTROS SERVIÇOS DE TERCEIROS - PESSOA JURÍDICA		3.3.90.39.00	1.000,00			
MANUTENÇÃO DE QUALIFICAÇÃO DO PMAQ/RAB/SM	10.301.0101.2376.0000						252.000,00
3	DESPESAS CORREN					252.000,00	
1	PESSOAL E ENCARGOS SOCIAIS				169.000,00		
	OUTRAS DESPESAS VARIÁVEIS - PESSOAL CIVIL		3.1.90.16.00	159.000,00			
	OUTRAS DESPESAS VARIÁVEIS - PESSOAL CIVIL		3.1.90.16.00	10.000,00			
3	OUTRAS DESPESAS CORRENTES				83.000,00		
	MATERIAL DE CONSUMO		3.3.90.30.00	20.000,00			
	MATERIAL DE CONSUMO		3.3.90.30.00	1.000,00			
	OUTROS SERVIÇOS DE TERCEIROS - PESSOA FÍSICA		3.3.90.36.00	30.000,00			
	OUTROS SERVIÇOS DE TERCEIROS - PESSOA FÍSICA		3.3.90.36.00	1.000,00			
	OUTROS SERVIÇOS DE TERCEIROS - PESSOA JURÍDICA		3.3.90.39.00	30.000,00			
	OUTROS SERVIÇOS DE TERCEIROS - PESSOA JURÍDICA		3.3.90.39.00	1.000,00			
APOIO AS CAMPANHAS DE VACINAÇÃO E CAMPANHAS DE SAÚDE NO MUNICÍPIO	10.301.0101.2377.0000						43.000,00
3	DESPESAS CORREN					43.000,00	
3	OUTRAS DESPESAS CORRENTES				43.000,00		
	MATERIAL DE CONSUMO		3.3.90.30.00	30.000,00			
	MATERIAL DE CONSUMO		3.3.90.30.00	1.000,00			
	OUTROS SERVIÇOS DE TERCEIROS - PESSOA FÍSICA		3.3.90.36.00	5.000,00			
	OUTROS SERVIÇOS DE TERCEIROS - PESSOA FÍSICA		3.3.90.36.00	1.000,00			
	OUTROS SERVIÇOS DE TERCEIROS - PESSOA JURÍDICA		3.3.90.39.00	5.000,00			
	OUTROS SERVIÇOS DE TERCEIROS - PESSOA JURÍDICA		3.3.90.39.00	1.000,00			
RECUPERAÇÃO E AMPLIAÇÃO DA ACADEMIA DA SAÚDE	10.301.0101.2378.0000						60.000,00
4	DESPESAS DE CAPIT					60.000,00	
4	INVESTIMENTOS				60.000,00		
	OBRAS E INSTALAÇÕES		4.4.90.51.00	10.000,00			
	EQUIPAMENTOS E MATERIAL PERMANENTE		4.4.90.52.00	50.000,00			
AQUISIÇÃO DE EQUIPAMENTOS PARA IMPL. DA ACADEMIA DA SAÚDE	10.301.0101.2379.0000						60.000,00
4	DESPESAS DE CAPIT					60.000,00	
4	INVESTIMENTOS				60.000,00		
	EQUIPAMENTOS E MATERIAL PERMANENTE		4.4.90.52.00	50.000,00			
	EQUIPAMENTOS E MATERIAL PERMANENTE		4.4.90.52.00	10.000,00			
CONSTRUÇÃO/AMPLIAÇÃO DE UNIDADES BÁSICAS DE SAÚDE	10.301.0101.2380.0000						210.000,00
4	DESPESAS DE CAPIT					210.000,00	
4	INVESTIMENTOS				210.000,00		
	OBRAS E INSTALAÇÕES		4.4.90.51.00	200.000,00			
	OBRAS E INSTALAÇÕES		4.4.90.51.00	10.000,00			
EXECUÇÃO DE OBRAS PARA ASSIST. HOSPITALAR E AMBULATORIAL	10.301.0102.1329.0000						10.000,00

**PREFEITURA MUNICIPAL DE GAMELEIRA**

Rua José Barrada, Centro - CNPJ:11343902/0001-47

Orçamento Programa - Exercício de 2019

Page 42

**QUADRO AUXILIAR DE DETALHAMENTO DA DESPESA**

PODER	30	FUNDOS MUNICIPAIS
ORGÃO	30	FUNDO MUNICIPAL DE SAÚDE - SUS
UNIDADE	01	FUNDO MUNICIPAL DE SAÚDE

Aplicação Programada	Proj/Ativ	Finalidade	Categoria	Detalhada	TotalGrupo	Total Categ.	Total Func.
		F.R. - C.A.					
EXECUÇÃO DE OBRAS PARA ASSIST. HOPSITALAR E AMBULATORIAL	10.301.0102.1329.0000						10.000,00
4	DESPESAS DE CAPIT					10.000,00	
4	INVESTIMENTOS				10.000,00		
	OBRAS E INSTALAÇÕES		4.4.90.51.00	10.000,00			
MANUTENÇÃO DA ASSISTENCIA DE MÉDIA E ALTA COMPLEXIDADE	10.301.0102.2381.0000						10.000,00
3	DESPESAS CORREN					10.000,00	
1	PESSOAL E ENCARGOS SOCIAIS				10.000,00		
	VENCIMENTOS E VANTAGENS FIXAS - PESSOAL CIVIL		3.1.90.11.00	10.000,00			
AQUISIÇÃO DE EQUIPAMENTOS PARA MÉDIA E ALTA COMPLEXIDADE	10.302.0102.1328.0000						200.000,00
4	DESPESAS DE CAPIT					200.000,00	
4	INVESTIMENTOS				200.000,00		
	EQUIPAMENTOS E MATERIAL PERMANENTE		4.4.90.52.00	200.000,00			
EXECUÇÃO DE OBRAS PARA ASSIST. HOPSITALAR E AMBULATORIAL	10.302.0102.1329.0000						300.000,00
4	DESPESAS DE CAPIT					300.000,00	
4	INVESTIMENTOS				300.000,00		
	OBRAS E INSTALAÇÕES		4.4.90.51.00	300.000,00			
CONSTRUÇÃO/AMPLIAÇÃO DE UNIDADES BÁSICAS DE SAÚDE	10.302.0102.2380.0000						10.000,00
4	DESPESAS DE CAPIT					10.000,00	
4	INVESTIMENTOS				10.000,00		
	EQUIPAMENTOS E MATERIAL PERMANENTE		4.4.90.52.00	10.000,00			
MANUTENÇÃO DA ASSISTENCIA DE MÉDIA E ALTA COMPLEXIDADE	10.302.0102.2381.0000						3.273.000,00
3	DESPESAS CORREN					3.273.000,00	
1	PESSOAL E ENCARGOS SOCIAIS				2.323.000,00		
	CONTRATAÇÃO POR TEMPO DETERMINADO		3.1.90.04.00	800.000,00			
	CONTRATAÇÃO POR TEMPO DETERMINADO		3.1.90.04.00	10.000,00			
	VENCIMENTOS E VANTAGENS FIXAS - PESSOAL CIVIL		3.1.90.11.00	1.400.000,00			
	OBRIGAÇÕES PATRONAIS		3.1.90.13.00	50.000,00			
	OBRIGAÇÕES PATRONAIS		3.1.90.13.00	1.000,00			
	OUTRAS DESPESAS VARIÁVEIS - PESSOAL CIVIL		3.1.90.16.00	10.000,00			
	OUTRAS DESPESAS VARIÁVEIS - PESSOAL CIVIL		3.1.90.16.00	1.000,00			
	DESPESAS DE EXERCÍCIOS ANTERIORES		3.1.90.92.00	10.000,00			
	OBRIGAÇÕES PATRONAIS - INTRA-ORÇAMENTÁRIO		3.1.91.13.00	40.000,00			
	OBRIGAÇÕES PATRONAIS - INTRA-ORÇAMENTÁRIO		3.1.91.13.00	1.000,00			
3	OUTRAS DESPESAS CORRENTES				950.000,00		
	DIÁRIAS - CIVIL		3.3.90.14.00	10.000,00			
	DIÁRIAS - CIVIL		3.3.90.14.00	1.000,00			
	MATERIAL DE CONSUMO		3.3.90.30.00	500.000,00			
	MATERIAL DE CONSUMO		3.3.90.30.00	1.000,00			
	Material, Bem ou Serviço para Distribuição Gratuita		3.3.90.32.00	5.000,00			
	OUTROS SERVIÇOS DE TERCEIROS - PESSOA FÍSICA		3.3.90.36.00	200.000,00			
	OUTROS SERVIÇOS DE TERCEIROS - PESSOA FÍSICA		3.3.90.36.00	1.000,00			
	OUTROS SERVIÇOS DE TERCEIROS - PESSOA JURÍDICA		3.3.90.39.00	200.000,00			
	OUTROS SERVIÇOS DE TERCEIROS - PESSOA JURÍDICA		3.3.90.39.00	1.000,00			
	DESPESAS DE EXERCÍCIOS ANTERIORES		3.3.90.92.00	26.000,00			
	INDENIZAÇÕES E RESTITUIÇÕES		3.3.90.93.00	5.000,00			



**PREFEITURA MUNICIPAL DE GAMELEIRA**

Rua José Barrada, Centro - CNPJ:11343902/0001-47

Orçamento Programa - Exercício de 2019

**QUADRO AUXILIAR DE DETALHAMENTO DA DESPESA**

PODER 30 FUNDOS MUNICIPAIS  
 ORGÃO 30 FUNDO MUNICIPAL DE SAÚDE - SUS  
 UNIDADE 01 FUNDO MUNICIPAL DE SAÚDE

Aplicação Programada	Proj/Ativ	Finalidade F.R. - C.A.	Categoria	Detalhada	TotalGrupo	Total Categ.	Total Func.
							204.000,00
MANUTENÇÃO DO CENTRO DE ATENÇÃO PSICOSOCIAL - CAPS	10.302.0102.2382.0000					204.000,00	
3 DESPESAS CORREN					180.000,00		
1 PESSOAL E ENCARGOS SOCIAIS							
CONTRATAÇÃO POR TEMPO DETERMINADO			3.1.90.04.00	150.000,00			
CONTRATAÇÃO POR TEMPO DETERMINADO			3.1.90.04.00	10.000,00			
VENCIMENTOS E VANTAGENS FIXAS - PESSOAL CIVIL			3.1.90.11.00	10.000,00			
VENCIMENTOS E VANTAGENS FIXAS - PESSOAL CIVIL			3.1.90.11.00	10.000,00			
3 OUTRAS DESPESAS CORRENTES					24.000,00		
DIÁRIAS - CIVIL			3.3.90.14.00	5.000,00			
DIÁRIAS - CIVIL			3.3.90.14.00	1.000,00			
MATERIAL DE CONSUMO			3.3.90.30.00	5.000,00			
MATERIAL DE CONSUMO			3.3.90.30.00	1.000,00			
OUTROS SERVIÇOS DE TERCEIROS - PESSOA FÍSICA			3.3.90.36.00	5.000,00			
OUTROS SERVIÇOS DE TERCEIROS - PESSOA FÍSICA			3.3.90.36.00	1.000,00			
OUTROS SERVIÇOS DE TERCEIROS - PESSOA JURÍDICA			3.3.90.39.00	5.000,00			
OUTROS SERVIÇOS DE TERCEIROS - PESSOA JURÍDICA			3.3.90.39.00	1.000,00			
							168.000,00
MANUTENÇÃO DO SAMU	10.302.0102.2384.0000					168.000,00	
3 DESPESAS CORREN					121.000,00		
1 PESSOAL E ENCARGOS SOCIAIS							
CONTRATAÇÃO POR TEMPO DETERMINADO			3.1.90.04.00	100.000,00			
CONTRATAÇÃO POR TEMPO DETERMINADO			3.1.90.04.00	10.000,00			
VENCIMENTOS E VANTAGENS FIXAS - PESSOAL CIVIL			3.1.90.11.00	10.000,00			
VENCIMENTOS E VANTAGENS FIXAS - PESSOAL CIVIL			3.1.90.11.00	1.000,00			
3 OUTRAS DESPESAS CORRENTES					47.000,00		
DIÁRIAS - CIVIL			3.3.90.14.00	5.000,00			
DIÁRIAS - CIVIL			3.3.90.14.00	1.000,00			
MATERIAL DE CONSUMO			3.3.90.30.00	10.000,00			
MATERIAL DE CONSUMO			3.3.90.30.00	10.000,00			
OUTROS SERVIÇOS DE TERCEIROS - PESSOA FÍSICA			3.3.90.36.00	10.000,00			
OUTROS SERVIÇOS DE TERCEIROS - PESSOA JURÍDICA			3.3.90.39.00	10.000,00			
OUTROS SERVIÇOS DE TERCEIROS - PESSOA JURÍDICA			3.3.90.39.00	1.000,00			
							50.000,00
MANUTENÇÃO DO TFD - TRATAMENTO FORA DOMICILIO	10.302.0102.2395.0000					50.000,00	
3 DESPESAS CORREN					50.000,00		
3 OUTRAS DESPESAS CORRENTES							
OUTROS AUXÍLIOS FINANCEIROS A PESSOA FÍSICA			3.3.90.48.00	50.000,00			
							10.000,00
AQUISIÇÃO DE EQUIPAMENTOS PARA MÉDIA E ALTA COMPLEXIDADE	10.302.0103.1328.0000					10.000,00	
4 DESPESAS DE CAPIT					10.000,00		
4 INVESTIMENTOS							
EQUIPAMENTOS E MATERIAL PERMANENTE			4.4.90.52.00	10.000,00			
							1.000,00
3 OUTRAS DESPESAS CORRENTES						1.000,00	
OUTROS SERVIÇOS DE TERCEIROS - PESSOA FÍSICA			3.3.90.36.00	1.000,00			
							50.000,00
ASSISTÊNCIA FARMACÊUTICA ESPECIALIZADA	10.303.0103.2385.0000					50.000,00	
3 DESPESAS CORREN					50.000,00		
3 OUTRAS DESPESAS CORRENTES							
Material, Bem ou Serviço para Distribuição Gratuita			3.3.90.32.00	50.000,00			

**PREFEITURA MUNICIPAL DE GAMELEIRA**

Rua José Barrada, Centro - CNPJ:11343902/0001-47

Orçamento Programa - Exercício de 2019

Page 44

**QUADRO AUXILIAR DE DETALHAMENTO DA DESPESA**

PODER	30	FUNDOS MUNICIPAIS						
ORGÃO	30	FUNDO MUNICIPAL DE SAÚDE - SUS						
UNIDADE	01	FUNDO MUNICIPAL DE SAÚDE						
Aplicacao Programada	Proj/Ativ	Finalidade	Categoria	Detalhada	TotalGrupo	Total Categ.	Total Func.	
F. R. - C. A.								
MANUTENÇÃO DA ASSISTÊNCIA FARMACÊUTICA BÁSICA	10.303.0103.2386.0000						203.000,00	
3	DESPESAS CORREN							203.000,00
3	OUTRAS DESPESAS CORRENTES				203.000,00			
	MATERIAL DE CONSUMO		3.3.90.30.00	150.000,00				
	MATERIAL DE CONSUMO		3.3.90.30.00	1.000,00				
	OUTROS SERVIÇOS DE TERCEIROS - PESSOA FÍSICA		3.3.90.36.00	30.000,00				
	OUTROS SERVIÇOS DE TERCEIROS - PESSOA FÍSICA		3.3.90.36.00	1.000,00				
	OUTROS SERVIÇOS DE TERCEIROS - PESSOA JURÍDICA		3.3.90.39.00	20.000,00				
	OUTROS SERVIÇOS DE TERCEIROS - PESSOA JURÍDICA		3.3.90.39.00	1.000,00				
AQUISIÇÃO DE VEÍCULO E EQUIPAMENTOS PARA VIGILÂNCIA SANITÁRIA	10.304.0105.1330.0000						160.000,00	
4	DESPESAS DE CAPIT							160.000,00
4	INVESTIMENTOS				160.000,00			
	EQUIPAMENTOS E MATERIAL PERMANENTE		4.4.90.52.00	150.000,00				
	EQUIPAMENTOS E MATERIAL PERMANENTE		4.4.90.52.00	10.000,00				
AÇÕES DA VIGILÂNCIA SANITÁRIA	10.304.0105.2387.0000						103.000,00	
3	DESPESAS CORREN							103.000,00
1	PESSOAL E ENCARGOS SOCIAIS				50.000,00			
	CONTRATAÇÃO POR TEMPO DETERMINADO		3.1.90.04.00	10.000,00				
	VENCIMENTOS E VANTAGENS FIXAS - PESSOAL CIVIL		3.1.90.11.00	30.000,00				
	OBRIGAÇÕES PATRONAIS		3.1.90.13.00	5.000,00				
	DESPESAS DE EXERCÍCIOS ANTERIORES		3.1.90.92.00	5.000,00				
3	OUTRAS DESPESAS CORRENTES				53.000,00			
	DIÁRIAS - CIVIL		3.3.90.14.00	5.000,00				
	MATERIAL DE CONSUMO		3.3.90.30.00	20.000,00				
	MATERIAL DE CONSUMO		3.3.90.30.00	1.000,00				
	OUTROS SERVIÇOS DE TERCEIROS - PESSOA FÍSICA		3.3.90.36.00	5.000,00				
	OUTROS SERVIÇOS DE TERCEIROS - PESSOA FÍSICA		3.3.90.36.00	1.000,00				
	OUTROS SERVIÇOS DE TERCEIROS - PESSOA JURÍDICA		3.3.90.39.00	10.000,00				
	OUTROS SERVIÇOS DE TERCEIROS - PESSOA JURÍDICA		3.3.90.39.00	1.000,00				
	DESPESAS DE EXERCÍCIOS ANTERIORES		3.3.90.92.00	5.000,00				
	INDENIZAÇÕES E RESTITUIÇÕES		3.3.90.93.00	5.000,00				
AQUISIÇÃO DE EQUIPAMENTOS PARA VIG. EPIDEMIOLÓGICA E AMBIENTAL	10.305.0105.1331.0000						60.000,00	
4	DESPESAS DE CAPIT							60.000,00
4	INVESTIMENTOS				60.000,00			
	EQUIPAMENTOS E MATERIAL PERMANENTE		4.4.90.52.00	10.000,00				
	EQUIPAMENTOS E MATERIAL PERMANENTE		4.4.90.52.00	50.000,00				
MANUTENÇÃO DA VIGILÂNCIA EPIDEMIOLÓGICA E AMBIENTAL	10.305.0105.2388.0000						271.000,00	
3	DESPESAS CORREN							271.000,00
1	PESSOAL E ENCARGOS SOCIAIS				198.000,00			
	CONTRATAÇÃO POR TEMPO DETERMINADO		3.1.90.04.00	100.000,00				
	CONTRATAÇÃO POR TEMPO DETERMINADO		3.1.90.04.00	10.000,00				
	VENCIMENTOS E VANTAGENS FIXAS - PESSOAL CIVIL		3.1.90.11.00	50.000,00				
	VENCIMENTOS E VANTAGENS FIXAS - PESSOAL CIVIL		3.1.90.11.00	10.000,00				
	OBRIGAÇÕES PATRONAIS		3.1.90.13.00	10.000,00				
	OBRIGAÇÕES PATRONAIS		3.1.90.13.00	1.000,00				
	OUTRAS DESPESAS VARIÁVEIS - PESSOAL CIVIL		3.1.90.16.00	5.000,00				
	OUTRAS DESPESAS VARIÁVEIS - PESSOAL CIVIL		3.1.90.16.00	1.000,00				
	DESPESAS DE EXERCÍCIOS ANTERIORES		3.1.90.92.00	5.000,00				
	OBRIGAÇÕES PATRONAIS - INTRA-ORÇAMENTÁRIO		3.1.91.13.00	5.000,00				
	OBRIGAÇÕES PATRONAIS - INTRA-ORÇAMENTÁRIO		3.1.91.13.00	1.000,00				

**PREFEITURA MUNICIPAL DE GAMELEIRA**

Rua José Barrada, Centro - CNPJ:11343902/0001-47

Orçamento Programa - Exercício de 2019

Page 45

**QUADRO AUXILIAR DE DETALHAMENTO DA DESPESA**

PODER	30	FUNDOS MUNICIPAIS
ORGÃO	30	FUNDO MUNICIPAL DE SAÚDE - SUS
UNIDADE	01	FUNDO MUNICIPAL DE SAÚDE

Aplicacao Programada	Proj/Ativ	Finalidade F.R. - C.A.	Categoria	Detalhada	TotalGrupo	Total Categ.	Total Func.
MANUTENÇÃO DA VIGILÂNCIA EPIDEMIOLÓGICA E AMBIENTAL	10.305.0105.2388.0000						271.000,00
3 DESPESAS CORREN						271.000,00	
3 OUTRAS DESPESAS CORRENTES					73.000,00		
MATERIAL DE CONSUMO			3.3.90.30.00	30.000,00			
MATERIAL DE CONSUMO			3.3.90.30.00	1.000,00			
OUTROS SERVIÇOS DE TERCEIROS - PESSOA FÍSICA			3.3.90.36.00	20.000,00			
OUTROS SERVIÇOS DE TERCEIROS - PESSOA FÍSICA			3.3.90.36.00	1.000,00			
OUTROS SERVIÇOS DE TERCEIROS - PESSOA JURÍDICA			3.3.90.39.00	10.000,00			
OUTROS SERVIÇOS DE TERCEIROS - PESSOA JURÍDICA			3.3.90.39.00	1.000,00			
DESPESAS DE EXERCÍCIOS ANTERIORES			3.3.90.92.00	5.000,00			
INDENIZAÇÕES E RESTITUIÇÕES			3.3.90.93.00	5.000,00			
MANUTENÇÃO DAS AÇÕES DE ALIMENTAÇÃO E NUTRIÇÃO	10.306.0106.2389.0000						30.000,00
3 DESPESAS CORREN						30.000,00	
3 OUTRAS DESPESAS CORRENTES					30.000,00		
Material, Bem ou Serviço para Distribuição Gratuita			3.3.90.32.00	30.000,00			
<b>TOTAL</b>							<b>11.900.000,00</b>

**PREFEITURA MUNICIPAL DE GAMELEIRA**

Rua José Barrada, Centro - CNPJ:11343902/0001-47

Orçamento Programa - Exercício de 2019

Page 46

**QUADRO AUXILIAR DE DETALHAMENTO DA DESPESA**

PODER	30	FUNDOS MUNICIPAIS
ORGÃO	30	FUNDO MUNICIPAL DE SAÚDE - SUS
UNIDADE	02	NÚCLEO INTERMUNICIPAL DE SAÚDE

Aplicação Programada	Proj/Ativ	Finalidade F.R. - C.A.	Categoria	Detalhada	TotalGrupo	Total Categ.	Total Func.
MANUTENÇÃO DAS ATIVIDADES ADMINISTRATIVAS DO NÚCLEO INTERMUNICIPAL EM SAÚDE DOS CONVENIADOS DO CONSUL - NIS	10.122.0300.2391.0000						100.000,00
3	DESPESAS CORREN						
1	PESSOAL E ENCARGOS SOCIAIS					98.000,00	
	RATEIO PELA PARTICIPAÇÃO EM CONSÓRCIO PÚBLICO				34.500,00		
3	OUTRAS DESPESAS CORRENTES		3.1.71.70.00	34.500,00			
	RATEIO PELA PARTICIPAÇÃO EM CONSÓRCIO PÚBLICO				63.500,00		
4	DESPESAS DE CAPIT		3.3.71.70.00	63.500,00			
4	INVESTIMENTOS					2.000,00	
	RATEIO PELA PARTICIPAÇÃO EM CONSÓRCIO PÚBLICO		4.4.71.70.00	2.000,00			
<b>TOTAL</b>							<b>100.000,00</b>

**PREFEITURA MUNICIPAL DE GAMELEIRA**

Rua José Barrada, Centro - CNPJ:11343902/0001-47

Orçamento Programa - Exercício de 2019

Page 47

**QUADRO AUXILIAR DE DETALHAMENTO DA DESPESA**

PODER	40	ENTIDADES SUPERVISIONADAS
ORGÃO	40	SAAEG - SERVIÇOS ÁGUA E ESGOTO DE GAMELEIRA
UNIDADE	00	SAAEG - SERVIÇOS AUTONOMO DE ÁGUA E ESGOTO

Aplicacao Programada	Proj/Ativ	Finalidade	Categoria	Detalhada	TotalGrupo	Total Categ.	Total Func.
		F.R. - C.A.					
AQUISIÇÃO DE EQUIPAMENTOS E MATERIAL PERMANENTE	18.544.0021.1046.0000						30.000,00
4 DESPESAS DE CAPIT						30.000,00	
4 INVESTIMENTOS					30.000,00		
EQUIPAMENTOS E MATERIAL PERMANENTE			4.4.90.52.00	30.000,00			
CONSTRUÇÃO E/OU AMPLIAÇÃO DE OBRAS HÍDRICAS	18.544.0021.1047.0000						130.000,00
4 DESPESAS DE CAPIT						130.000,00	
4 INVESTIMENTOS					130.000,00		
OBRAS E INSTALAÇÕES			4.4.90.51.00	80.000,00			
EQUIPAMENTOS E MATERIAL PERMANENTE			4.4.90.52.00	50.000,00			
REFORMA E AMPLIAÇÃO DA SEDE DO SAAEG	18.544.0021.1403.0000						100.000,00
4 DESPESAS DE CAPIT						100.000,00	
4 INVESTIMENTOS					100.000,00		
OBRAS E INSTALAÇÕES			4.4.90.51.00	100.000,00			
DESENVOLVIMENTO DAS ATIVIDADES DO SAAEG	18.544.0021.2132.0000						1.250.000,00
3 DESPESAS CORREN						1.250.000,00	
1 PESSOAL E ENCARGOS SOCIAIS					680.000,00		
CONTRATAÇÃO POR TEMPO DETERMINADO			3.1.90.04.00	120.000,00			
VENCIMENTOS E VANTAGENS FIXAS - PESSOAL CIVIL			3.1.90.11.00	440.000,00			
OBRIGAÇÕES PATRONAIS			3.1.90.13.00	120.000,00			
3 OUTRAS DESPESAS CORRENTES					570.000,00		
DIÁRIAS - CIVIL			3.3.90.14.00	20.000,00			
MATERIAL DE CONSUMO			3.3.90.30.00	280.000,00			
PASSAGENS E DESPESAS COM LOCOMOÇÃO			3.3.90.33.00	20.000,00			
SERVIÇOS DE CONSULTORIA			3.3.90.35.00	30.000,00			
OUTROS SERVIÇOS DE TERCEIROS - PESSOA FÍSICA			3.3.90.36.00	60.000,00			
OUTROS SERVIÇOS DE TERCEIROS - PESSOA JURÍDICA			3.3.90.39.00	110.000,00			
INDENIZAÇÕES E RESTITUIÇÕES			3.3.90.93.00	50.000,00			
AMORTIZAÇÃO DA DÍVIDA	18.544.0021.2133.0000						50.000,00
4 DESPESAS DE CAPIT						50.000,00	
6 AMORTIZAÇÃO DA DÍVIDA					50.000,00		
PRINCIPAL DA DÍVIDA CONTRATUAL RESGATADA			4.6.90.71.00	50.000,00			
<b>TOTAL</b>							<b>1.560.000,00</b>





